



ประเภทเอกสาร : คู่มือขั้นตอนการดำเนินงาน
ชื่อเอกสาร : งานวิจัย พัฒนา ส่งเสริม ติดตาม ตรวจสอบ
และประเมินเกี่ยวกับการวัดผลและประเมินผล
การเรียนรู้ระดับชั้นเรียนและสถานศึกษา

1. ชื่องาน (กระบวนงาน)

งานวิจัย พัฒนา ส่งเสริม ติดตาม ตรวจสอบ และประเมินเกี่ยวกับการวัดผลและประเมินผลการเรียนรู้ระดับชั้นเรียนและสถานศึกษา

2. วัตถุประสงค์

2.1 เพื่อพัฒนาระบบการปฏิบัติงาน กลุ่มนิเทศ ติดตาม และประเมินผลการจัดการศึกษาให้มีประสิทธิภาพและสามารถดำเนินการบรรลุผลตามเป้าหมาย

2.2 เพื่อใช้เป็นแนวทางในการดำเนินการวิจัย พัฒนา ส่งเสริม ติดตาม ตรวจสอบ และประเมินเกี่ยวกับการวัดผลและประเมินผลการเรียนรู้ระดับชั้นเรียนและสถานศึกษา

3. ขอบเขตของงาน

เป็นแนวทางสำหรับการปฏิบัติงานและดำเนินการวิจัย พัฒนา ส่งเสริม ติดตาม ตรวจสอบ และประเมินเกี่ยวกับการวัดผลและประเมินระดับชั้นเรียนและสถานศึกษา

4. คำจำกัดความ

การวัดและประเมินผล (Assessment) หมายถึง กระบวนการเก็บรวบรวมข้อมูล ร่องรอยหลักฐานที่แสดงให้เห็นถึงพัฒนาการ ความก้าวหน้า และความสำเร็จทางการเรียนของผู้เรียนอย่างเป็นระบบ เพื่อเป็นประโยชน์ต่อการส่งเสริมให้ผู้เรียนเกิดการพัฒนา และเรียนรู้อย่างเต็มศักยภาพ การวัด และประเมินผลการเรียนรู้สามารถจัดให้มีขึ้นทั้งระดับชั้นเรียน ระดับสถานศึกษา

การประเมินระดับชั้นเรียน (Classroom Assessment) หมายถึง การวัดผลและประเมินผลที่อยู่ในกระบวนการจัดการเรียนรู้ ผู้สอนดำเนินการเพื่อพัฒนาผู้เรียนและตัดสินผลการเรียนในรายวิชา/กิจกรรมที่ตนสอน ในการประเมินเพื่อการพัฒนา ผู้สอนประเมินผลการเรียนรู้ตามตัวชี้วัดที่กำหนดเป็นเป้าหมายในแต่ละหน่วยการเรียนรู้ด้วยวิธีการต่าง ๆ เพื่อดูว่าบรรลุตัวชี้วัดหรือมีแนวโน้มว่าจะบรรลุตัวชี้วัดเพียงใด แล้วแก้ไขข้อบกพร่องเป็นระยะ ๆ อย่างต่อเนื่อง เน้นการประเมินตามสภาพจริง โดยใช้วิธีการที่หลากหลายและมีการประเมินอย่างต่อเนื่อง เพื่อนำมาใช้เป็นข้อมูลในการปรับปรุงการเรียนการสอนต่อไป

การประเมินระดับสถานศึกษา (School Assessment) หมายถึง การตรวจสอบผลการเรียนรู้ของผู้เรียนเป็นรายปี/รายภาค ผลการประเมินการอ่าน คิดวิเคราะห์ และเขียน คุณลักษณะอันพึงประสงค์และกิจกรรมพัฒนาผู้เรียน การอนุมัติผลการเรียน การตัดสินการเลื่อนชั้นเรียน และเป็นการประเมินเพื่อให้ได้ข้อมูลเกี่ยวกับการจัดการศึกษาของสถานศึกษาว่าส่งผลต่อการเรียนรู้ของผู้เรียนตามเป้าหมายหรือไม่ ผู้เรียนมีสิ่งที่จะต้องได้รับการพัฒนาในด้านใด รวมทั้งสามารถนำผลการเรียนของผู้เรียนในสถานศึกษาเปรียบเทียบกับเกณฑ์ระดับชาติและระดับเขตพื้นที่การศึกษา ผลการประเมินระดับสถานศึกษา

จะเป็นข้อมูลและสารสนเทศเพื่อการปรับปรุงนโยบาย หลักสูตร โครงการ หรือวิธีการจัดการเรียนการสอน ตลอดจนเพื่อการจัดทำแผนพัฒนาคุณภาพการศึกษาของสถานศึกษาตามแนวทางการประกันคุณภาพ การศึกษา และการรายงานผลการจัดการศึกษาต่อคณะกรรมการสถานศึกษาขั้นพื้นฐาน สำนักงานเขตพื้นที่ การศึกษา สำนักงานคณะกรรมการการศึกษาขั้นพื้นฐาน ผู้ปกครอง และชุมชน

การประเมินตามสภาพจริง (Authentic Assessment) หมายถึง การวัดผล และ ประเมินผลการเรียนรู้จากการที่นักเรียนได้ลงมือปฏิบัติงาน ซึ่งแสดงให้เห็นถึงการนำความรู้และทักษะที่เรียน ไปใช้ในสภาพและสถานการณ์จริง หรือเชื่อมโยงใกล้เคียงกับสถานการณ์จริงมากที่สุด การประเมินตาม สภาพจริงมักมีการกำหนดชิ้นงานหรือภาระงานให้ผู้เรียนปฏิบัติ และมีการใช้เครื่องมือการวัดและประเมินผล ที่มีเกณฑ์พร้อมคำอธิบายคุณภาพงานตามเกณฑ์ไว้อย่างชัดเจน

5. ขั้นตอนการปฏิบัติงาน

วิจัย พัฒนา ส่งเสริม ติดตาม ตรวจสอบ และประเมินเกี่ยวกับการวัดผลและประเมินผล ระดับชั้นเรียนและสถานศึกษา

1. ศึกษาหลักเกณฑ์ และแนวปฏิบัติในการวัดผลและประเมินผลการเรียนรู้ของ สถานศึกษารวมทั้งแนวทางการวัดและประเมินคุณลักษณะอันพึงประสงค์
2. เสริมสร้างความรู้ความเข้าใจทักษะให้กับผู้บริหารสถานศึกษา ครู และบุคลากรใน สถานศึกษาเกี่ยวกับการวัดผลและประเมินผลการเรียนรู้ตามหลักสูตร และการเทียบโอนผลการเรียน
3. ส่งเสริม สนับสนุน ผู้บริหารสถานศึกษา ครูและบุคลากรในสถานศึกษาในการปฏิบัติ วิธีการวัดผลและประเมินผล เทคนิควิธีการวัดผลและประเมินรูปแบบต่าง ๆ โดยเน้นการประเมินตามสภาพจริง
4. ส่งเสริม สนับสนุนให้สถานศึกษาสร้างเครื่องมือที่มีมาตรฐาน ในการวัดและประเมินผลการ เรียนรู้ และจัดเก็บเอกสารหลักฐานการศึกษาอย่างเป็นระบบส่งเสริม สนับสนุนการดำเนินงานด้านการวัดและ ประเมินผลการเรียนรู้ตามหลักสูตรของสถานศึกษาในสังกัดสำนักงานเขตพื้นที่การศึกษา
5. นิเทศ ติดตาม ตรวจสอบ สร้างความรู้ ความเข้าใจ ทักษะ แก่บุคลากรทุกระดับ สถานศึกษา เขตพื้นที่การศึกษา เกี่ยวกับการวัดประเมินผลการศึกษา การจัดทำเอกสารหลักฐาน ระดับชั้น เรียนและสถานศึกษา ส่งเสริม สนับสนุนการประเมินคุณภาพผู้เรียนระดับชั้นเรียนและสถานศึกษาตาม หลักสูตรระดับสถานศึกษาและนำผลการประเมินคุณภาพไปใช้ในการพัฒนา
6. ดำเนินการวัดและประเมินผลการเรียนรู้ และการจัดทำเอกสารหลักฐาน
7. สรุปรายงาน วิจัย พัฒนา และประเมินผลผลการดำเนินงาน ด้านการวัดและประเมินผล การเรียนรู้ระดับชั้นเรียนและสถานศึกษาเพื่อนำผลมาใช้ในการวางแผนยกระดับคุณภาพการศึกษา และ เผยแพร่ผลการประเมินคุณภาพ

6. Flow Chart การวิจัย พัฒนา ส่งเสริม ติดตาม ตรวจสอบและประเมินเกี่ยวกับการวัดผล และ ประเมินผลการเรียนรู้ ระดับชั้นเรียน และสถานศึกษา

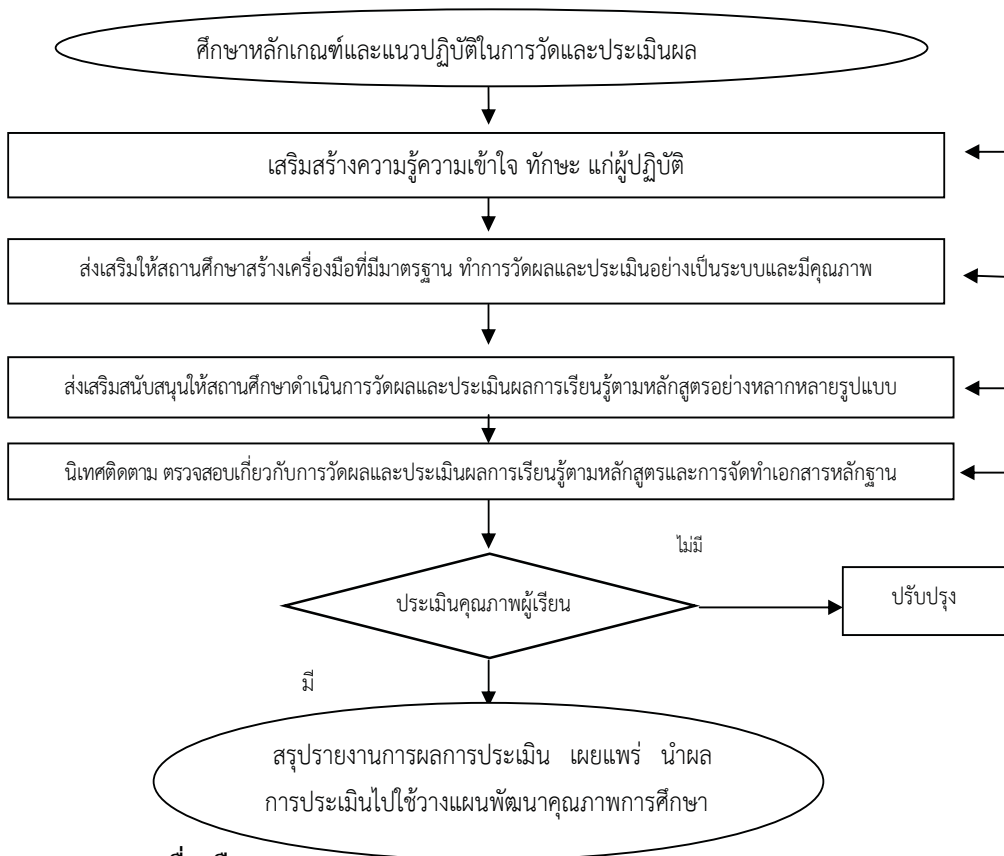

7. เครื่องมือ

- 7.1 แบบสำรวจข้อมูล
- 7.2 ข้อมูลสารสนเทศ เครื่องมือทดสอบ เอกสารหลักฐานการศึกษา
- 7.3 แบบรายงานผล

8. เอกสาร/ หลักฐานอ้างอิง

- 8.1 คู่มือการดำเนินงานการวัดผล และประเมินผลการศึกษา
- 8.2 คู่มือการวัดผล และเทียบโอนผลการศึกษาในทุกๆระดับ
- 8.3 แบบพิมพ์ เอกสาร หลักฐานต่างๆที่เกี่ยวข้อง

9. แบบสรุปมาตรฐานงาน

ชื่องาน (กระบวนการ)	งานวิจัย พัฒนา ส่งเสริม ติดตาม ตรวจสอบและประเมินเกี่ยวกับภาวะแวดล้อมและระดับชั้นเรียน และสถานศึกษา	สำนักงานเขตพื้นที่การศึกษา กลุ่มนิเทศติดตามและประเมินผลการจัดการศึกษา	รหัสเอกสาร :			
วัตถุประสงค์ : 2.1 เพื่อพัฒนาระบบการปฏิบัติงาน กลุ่มนิเทศ ติดตาม และประเมินผลการจัดการศึกษาให้มีประสิทธิภาพและสามารถดำเนินการบรรลุตามเป้าหมาย 2.2 เพื่อใช้เป็นแนวทางในการดำเนินการวิจัย พัฒนา ส่งเสริม ติดตาม ตรวจสอบ และประเมินเกี่ยวกับการวัดและประเมินผลการเรียนรู้ระดับชั้นเรียนและสถานศึกษา						
ลำดับที่	ผังขั้นตอนการดำเนินงาน	รายละเอียดงาน	เวลาดำเนินการ	มาตรฐานคุณภาพงาน	ผู้รับผิดชอบ	
1	<pre> graph TD A([ศึกษาหลักเกณฑ์และแนวปฏิบัติ การวัดและประเมินผลระดับชั้นเรียนและสถานศึกษา]) --> B[ส่งเสริมสนับสนุนให้ความรู้เกี่ยวกับการวัดและประเมินผลการเรียนรู้] B --> C[ส่งเสริมให้สถานศึกษาสร้างเครื่องมือการวัดและประเมินผลการเรียนรู้ตามหลักสูตร] C --> D[ส่งเสริมสนับสนุนให้สถานศึกษาดำเนินการวัดและประเมินผลการเรียนรู้ตามหลักสูตร] D --> E[นิเทศติดตาม ตรวจสอบ การวัดประเมินผล 1 ตามหลักสูตรและการจัดทำเอกสารหลักฐาน] E --> F{ประเมินคุณภาพผู้เรียน} F -- มี --> G([รายงานผลการดำเนินงานและเผยแพร่]) F -- ไม่ --> H[ปรับปรุง] H --> A </pre>	1. ศึกษาหลักเกณฑ์ และแนวปฏิบัติในการวัดและประเมินผลการเรียนรู้ระดับชั้นเรียนและสถานศึกษา	เมษายน	สถานศึกษามีแนวปฏิบัติในการวัดและประเมินผลที่ชัดเจน	กลุ่มนิเทศ ๑	
2		ส่งเสริมสนับสนุนให้ความรู้เกี่ยวกับการวัดและประเมินผลการเรียนรู้ตามหลักสูตร การเทียบโอนผลการเรียน แนวปฏิบัติ วิธีการเทคนิค รูปแบบ ต่าง ๆ โดยเน้นการประเมินสภาพจริง	ตลอดปี การศึกษา	บุคลากรในสถานศึกษามีความรู้ความเข้าใจเกี่ยวกับ การวัดและประเมินผลการเรียนรู้ เทคนิค หลักสูตร การเทียบโอนผลการเรียน เทคนิค วิธีการประเมินผลที่ถูกต้อง	กลุ่มนิเทศ ๑	
3		3.1 ส่งเสริม สนับสนุนให้สถานศึกษาสร้างเครื่องมือที่เป็นมาตรฐาน ในการวัดและประเมินผลการเรียนรู้ และจัดเก็บเอกสารหลักฐานการศึกษาระดับชั้นเรียน	ตลอดปี การศึกษา	3.2 สนับสนุนการดำเนินงานด้านการวัดและประเมินผลการเรียนรู้ตามหลักสูตรของสถานศึกษาในสังกัดสำนักงานเขตพื้นที่การศึกษา	กลุ่มนิเทศ ๑	
4		4.ส่งเสริม สนับสนุนให้ดำเนินการวัดและประเมินผล ตลอดจนความเข้าใจในแนวปฏิบัติ วิธีการวัดและประเมินผล การเรียนรู้ตามหลักสูตรอย่างหลากหลายรูปแบบ	ตลอดปี การศึกษา	สถานศึกษามีเครื่องมือวัด ประเมินผลที่มีมาตรฐาน และจัดเก็บเอกสารหลักฐาน การศึกษาอย่างเป็นระบบ	กลุ่มนิเทศ ๑ ผู้บริหาร ครู	
5		นิเทศติดตาม ตรวจสอบ การวัดประเมินผล 1 ตามหลักสูตรและการจัดทำเอกสารหลักฐาน	ตลอดปี การศึกษา	สถานศึกษาสามารถวัดและประเมินผลตามหลักสูตรที่ชัดเจน นำผลการประเมินไปใช้เพื่อพัฒนาผู้เรียน	กลุ่มนิเทศ ๑ ผู้บริหาร ครู	
6		มี	6.ดำเนินการวัดและประเมินผลการเรียนรู้จัดทำเอกสารหลักฐาน	ตลอดปี การศึกษา	สถานศึกษาดำเนินการวัดและประเมินผล การเรียนรู้ จัดทำเอกสารหลักฐานได้อย่างถูกต้อง	กลุ่มนิเทศ ๑ ผู้บริหาร ครู
7		รายงานผลการดำเนินงานและเผยแพร่	มีนาคม-เมษายน	มีข้อมูลการวัดและประเมินผลและนำไปใช้ในการวางแผนยกระดับคุณภาพการศึกษา และเผยแพร่ผลการประเมินคุณภาพ	การวางแผนยกระดับคุณภาพการศึกษา	กลุ่มนิเทศ ๑
เอกสารอ้างอิง : 1. คู่มือดำเนินงานวัดและประเมินผลการศึกษา ระดับชั้นเรียน สถานศึกษา 2. คู่มือการวัดและเทียบโอนผลการศึกษาในทุกระดับ 3. แบบพิมพ์ เอกสาร หลักฐานต่าง ๆ ที่เกี่ยวข้อง						

คำอธิบายสัญลักษณ์ผังขั้นตอน จุดเริ่มต้นหรือสิ้นสุดกระบวนการ การตัดสินใจ ทิศทางหรือการเคลื่อนไหวของงาน จุดเชื่อมต่อระหว่างหน่วยงาน (หน้า)



ประเภทเอกสาร : คู่มือขั้นตอนการดำเนินงาน
ชื่อเอกสาร : งานวิจัย พัฒนา ส่งเสริม ติดตาม ตรวจสอบ
และประเมินเกี่ยวกับการวัดผลและประเมินผล
การศึกษาระดับเขตพื้นที่การศึกษา

1. ชื่องาน (กระบวนงาน)

งานวิจัย พัฒนา ส่งเสริม ติดตาม ตรวจสอบ และประเมินเกี่ยวกับการวัดผลและประเมินผล การศึกษาระดับเขตพื้นที่การศึกษา

2. วัตถุประสงค์

1. เพื่อพัฒนาระบบการปฏิบัติงานของ กลุ่มนิเทศ ติดตาม และประเมินผลการจัดการศึกษา ให้มีประสิทธิภาพและสามารถดำเนินการบรรลุผลตามเป้าหมาย

2. เพื่อใช้เป็นแนวทางในการดำเนินการวิจัย พัฒนา ส่งเสริม ติดตาม ตรวจสอบ และ ประเมินเกี่ยวกับการวัดผลและประเมินผลการศึกษา

3. ขอบเขตของงาน

เป็นแนวทางสำหรับการปฏิบัติงานและดำเนินการวิจัย พัฒนา ส่งเสริม ติดตาม ตรวจสอบ และประเมินเกี่ยวกับการวัดผลและประเมินผลระดับเขตพื้นที่การศึกษา

4. คำจำกัดความ

การวัดและประเมินผล (Assessment) หมายถึง กระบวนการเก็บรวบรวมข้อมูล ร่องรอย หลักฐานที่แสดงให้เห็นถึงพัฒนาการ ความก้าวหน้า และความสำเร็จทางการเรียนของผู้เรียนอย่างเป็นระบบ เพื่อเป็นประโยชน์ต่อการส่งเสริมให้ผู้เรียนเกิดการพัฒนา และเรียนรู้อย่างเต็มศักยภาพ

การประเมินระดับเขตพื้นที่การศึกษา (Local Assessment) หมายถึง การวัดผลและ ประเมินผลที่ดำเนินการโดยเขตพื้นที่การศึกษา เพื่อตรวจสอบคุณภาพผู้เรียนในสถานศึกษาที่อยู่ในความ รับผิดชอบของเขตพื้นที่การศึกษาแต่ละแห่ง และใช้เป็นข้อมูลพื้นฐานในการพัฒนาคุณภาพการศึกษาของเขต พื้นที่การศึกษา ตามภาระความรับผิดชอบ สามารถดำเนินการโดยประเมินคุณภาพของผู้เรียนด้วยวิธีการ และเครื่องมือที่เป็นมาตรฐานซึ่งจัดทำและดำเนินการโดยเขตพื้นที่การศึกษา หรือด้วยความร่วมมือกับ หน่วยงานต้นสังกัด/หน่วยงานที่เกี่ยวข้อง นอกจากนี้ยังสามารถดำเนินการได้ด้วยการตรวจสอบข้อมูลจาก การประเมินระดับสถานศึกษาในเขตพื้นที่การศึกษา โดยมีการรายงานผลแก่สถานศึกษาและชุมชนได้รับ ทราบ ทั้งนี้ เพื่อให้ทราบว่าสถานศึกษาแต่ละแห่งสามารถจัดการเรียนการสอนเพื่อพัฒนาผู้เรียนให้บรรลุตาม มาตรฐานการเรียนรู้ที่กำหนดหรือไม่ เพียงใด และมีข้อบกพร่องใดที่ต้องดำเนินการปรับปรุงแก้ไขต่อไป

5. ขั้นตอนการปฏิบัติงาน

วิจัย พัฒนา ส่งเสริม ติดตาม ตรวจสอบ และประเมินเกี่ยวกับการวัดผลและประเมินระดับ
เขตพื้นที่การศึกษา

1. ศึกษาหลักเกณฑ์ และแนวปฏิบัติในการวัดผลและประเมินคุณภาพผู้เรียนระดับ
ระดับเขตพื้นที่การศึกษา
2. ประสานความร่วมมือระหว่างสำนักงานเขตพื้นที่การศึกษา สถานศึกษา และ
หน่วยงานที่เกี่ยวข้องกับการประเมินคุณภาพผู้เรียนระดับเขตพื้นที่การศึกษา
3. เสริมสร้างความรู้ความเข้าใจให้กับผู้บริหารสถานศึกษา ครู และบุคลากรใน
สถานศึกษาเกี่ยวกับการวัดผลและประเมินคุณภาพผู้เรียนระดับเขตพื้นที่การศึกษา
4. จัดทำเครื่องมือและคลังข้อสอบที่เป็นมาตรฐานสำหรับใช้ประเมินคุณภาพผู้เรียนระดับ
เขตพื้นที่การศึกษา และตรวจสอบคุณภาพเครื่องมือ
5. นิเทศติดตามการดำเนินการประเมินคุณภาพของผู้เรียนของสถานศึกษาในสังกัดใน
รูปแบบของคณะกรรมการ
6. ดำเนินการประเมินผลคุณภาพนักเรียนและนำผลไปวิจัย พัฒนา และประเมินผลการ
ดำเนินงานด้านการวัดผลและประเมินผลการเรียนรู้ระดับเขตพื้นที่การศึกษาเพื่อนำผลมาใช้ในการวางแผน
ยกระดับคุณภาพการศึกษา
7. สรุป รายงานผลการประเมินคุณภาพผู้เรียนระดับเขตพื้นที่การศึกษาต่อหน่วยงาน
ต้นสังกัด และเผยแพร่ต่อสถานศึกษาเพื่อให้สถานศึกษานำไปใช้เป็นข้อมูลในการพัฒนาคุณภาพผู้เรียน
8. นำผลการวิจัย การประเมินคุณภาพผู้เรียนในระดับเขตพื้นที่ศึกษามาใช้เป็น
ข้อมูลในการวางแผนยกระดับคุณภาพการจัดการศึกษาของสำนักงานเขตพื้นที่การศึกษา

6. Flow Chart งานวิจัย พัฒนา ส่งเสริม ติดตาม ตรวจสอบ และประเมินเกี่ยวกับการวัดผลและประเมินผลการศึกษาาระดับเขตพื้นที่การศึกษา

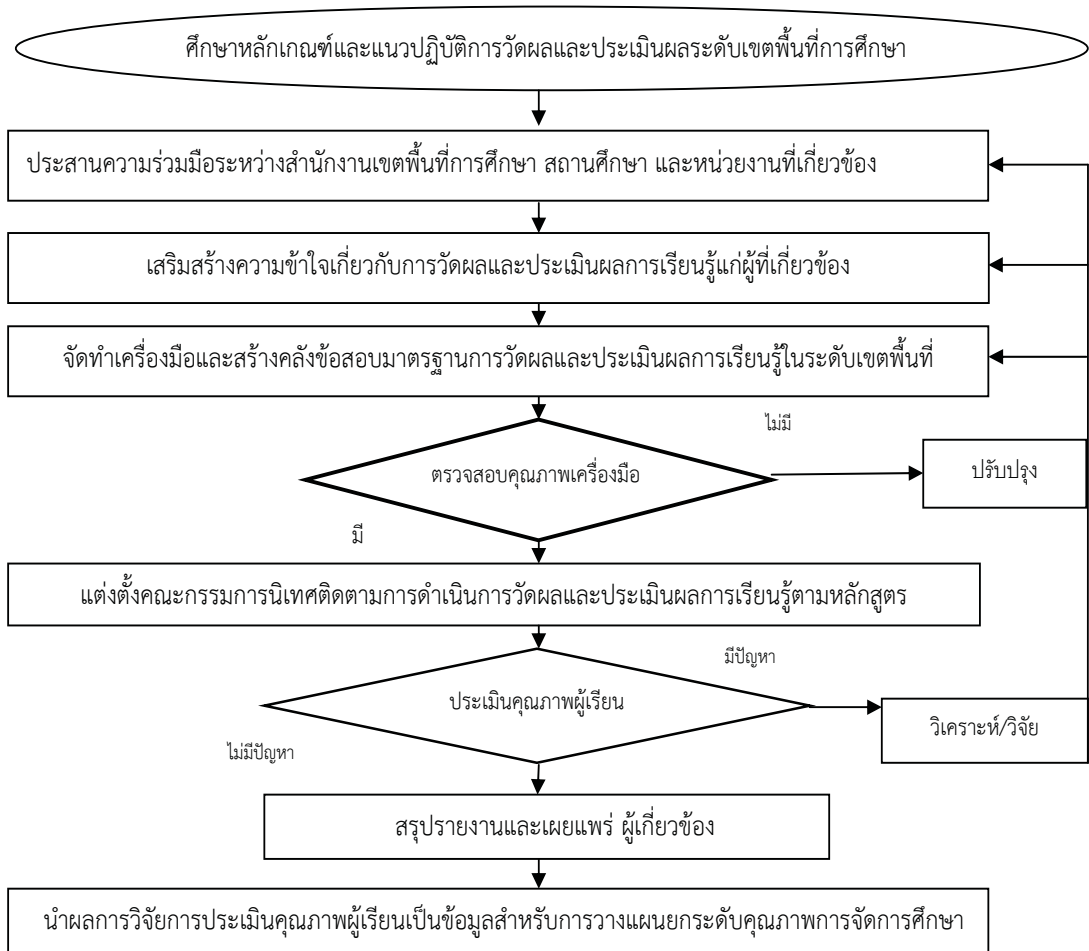

7. เครื่องมือ

1. แบบติดตามตรวจสอบ
2. เครื่องมือวัดผลและประเมินผล
3. แบบรายงานผล

8. เอกสาร/ หลักฐานอ้างอิง

1. แนวปฏิบัติในการวัดผลและประเมินคุณภาพผู้เรียนระดับเขตพื้นที่การศึกษา แนวทางการตรวจสอบคุณภาพมาตรฐานของเครื่องมือวัดผลและประเมินผล
2. คู่มือในการปฏิบัติงานกิจกรรม ติดตาม ตรวจสอบ วัดผลและประเมินผล
3. เอกสาร รายงานผลการประเมิน ระดับเขตพื้นที่การศึกษา

9. แบบฟอร์มสรุปกิจกรรมงาน

ชื่องาน (กระบวนงาน) วัตถุประสงค์	รายละเอียดงาน	ระยะเวลา	ผู้รับผิดชอบ
<p>วัตถุประสงค์ : 1. ระดับความสำเร็จของกรวิจัย พัฒนา ส่งเสริม ติดตาม ตรวจสอบและประเมินเกี่ยวกับกาการวัดผลและประเมินระดับเขตพื้นที่การศึกษา สำนักงานเขตพื้นที่การศึกษา กลุ่มนิเทศติดตามและประเมินผล</p> <p>2. ระดับคุณภาพของผู้เรียน ระดับเขตพื้นที่การศึกษา</p>	<p>ผู้รับผิดชอบ</p> <p>ศึกษาหลักเกณฑ์และแนวปฏิบัติการวัดผลและประเมินระดับเขตพื้นที่การศึกษา และประเมินระดับเขตพื้นที่</p> <p>ประสานความร่วมมือ</p> <p>เสริมสร้างความเข้าใจ</p> <p>จัดทำ/พัฒนาเครื่องมือตรวจสอบ/คลังข้อสอบ</p> <p>ตรวจสอบคุณภาพ</p> <p>ไม่มี</p> <p>ปรับปรุง</p> <p>นิเทศติดตามรูปแบบคณะกรรมการ</p> <p>มีปัญหา</p> <p>ดำเนินการประเมิน</p> <p>วิเคราะห์/วิจัย</p> <p>ไม่มีปัญหา</p> <p>สรุปรายงานและเผยแพร่</p> <p>นำผลการวิจัย ไปยังบุคลากร ว่างเผยแพร่ระดับคุณภาพการศึกษา คุณภาพผู้เรียน</p>	<p>ตามรอบเวลา</p> <p>ตามรอบเวลา</p> <p>ตามรอบเวลา</p> <p>ตลอดปี</p> <p>ตามรอบเวลา</p> <p>ตามรอบเวลา</p> <p>ตามรอบเวลา</p> <p>เมื่อเสร็จสิ้นการประเมิน</p> <p>ตลอดปี</p> <p>การศึกษา</p>	<p>กลุ่มนิเทศ ๑</p> <p>กลุ่มนิเทศ ๑</p> <p>กลุ่มนิเทศ ๑</p> <p>กลุ่มนิเทศ ๑</p> <p>กลุ่มนิเทศ ๑</p> <p>กลุ่มนิเทศ ๑</p> <p>กลุ่มนิเทศ ๑</p> <p>กลุ่มนิเทศ ๑</p> <p>กลุ่มนิเทศ ๑</p>

เอกสารอ้างอิง : 1. แนวปฏิบัติในการวัดผลและประเมินคุณภาพผู้เรียนระดับเขตพื้นที่การศึกษา แนวทางการตรวจสอบคุณภาพ มาตรฐานของเครื่องมือวัดผล และประเมินผล และประเมินผล 2. คู่มือในการปฏิบัติงานกิจกรรม ติดตาม ตรวจสอบ วัดผลและประเมินผล 3. เอกสาร รายงานผลการประเมิน ระดับเขตพื้นที่การศึกษา



จุดเชื่อมต่อระหว่างหน้า(ถ้าไม่ลงภายใน 1หน้า)

คู่มือการปฏิบัติงาน สำนักงานเขตพื้นที่การศึกษา
กลุ่มนิเทศ ติดตาม และประเมินผลการจัดการศึกษา



ประเภทเอกสาร : คู่มือขั้นตอนการดำเนินงาน

ชื่อเอกสาร : งานวิจัย พัฒนา ส่งเสริม ติดตาม ตรวจสอบ
และประเมินเกี่ยวกับการวัดผลและประเมินผล
การศึกษาระดับชาติ

1. ชื่องาน (กระบวนงาน)

งานวิจัย พัฒนา ส่งเสริม ติดตาม ตรวจสอบ และประเมินเกี่ยวกับการวัดผลและประเมินผล การศึกษาระดับชาติ

2. วัตถุประสงค์

1. เพื่อพัฒนาระบบการปฏิบัติงานของ กลุ่มนิเทศ ติดตาม และประเมินผลการจัดการศึกษาให้มีประสิทธิภาพและสามารถดำเนินการบรรลุผลตามเป้าหมาย

2. เพื่อใช้เป็นแนวทางในการดำเนินการวิจัย พัฒนา ส่งเสริม ติดตาม ตรวจสอบ และประเมิน เกี่ยวกับการวัดผลและประเมินผลการศึกษา

3. ขอบเขตของงาน

เป็นแนวทางสำหรับการปฏิบัติงานและดำเนินการวิจัย พัฒนา ส่งเสริม ติดตาม ตรวจสอบ และ ประเมินเกี่ยวกับการวัดผลและประเมินผลการศึกษาระดับชาติ

4. คำจำกัดความ

การวัดและประเมินผล (Assessment) หมายถึง กระบวนการเก็บรวบรวมข้อมูล ร่องรอย หลักฐานที่แสดงให้เห็นถึงพัฒนาการ ความก้าวหน้า และความสำเร็จทางการเรียนของผู้เรียนอย่างเป็นระบบ เพื่อเป็นประโยชน์ต่อการส่งเสริมให้ผู้เรียนเกิดการพัฒนา และเรียนรู้อย่างเต็มศักยภาพ

การประเมินระดับชาติ (National Tests) หมายถึง การวัดผลและประเมินผลการเรียนรู้ที่ ดำเนินการโดยสถาบันทดสอบทางการศึกษาแห่งชาติ ซึ่งสถานศึกษาต้องจัดให้ผู้เรียนทุกคนที่เรียนใน ระดับชั้นสำคัญ (Key Stages) ผลจากการประเมินใช้เป็นข้อมูลในการเทียบเคียงคุณภาพการศึกษาในระดับ ต่าง ๆ เพื่อนำไปใช้ในการวางแผนยกระดับคุณภาพการจัดการศึกษา ตลอดจนเป็นข้อมูลสนับสนุนการ ตัดสินใจในระดับนโยบายของประเทศ

5. ขั้นตอนการปฏิบัติงาน

วิจัย พัฒนา ส่งเสริม ติดตาม ตรวจสอบ และประเมินเกี่ยวกับการวัดผลและประเมินผล การศึกษาระดับชาติ

1. ศึกษาหลักเกณฑ์ และแนวปฏิบัติในการวัดผลและประเมินคุณภาพผู้เรียนระดับชาติ จัดทำ แผนรองรับการประเมินระดับชาติ

2. ประสานความร่วมมือระหว่างสำนักงานเขตพื้นที่การศึกษา สถานศึกษา และ หน่วยงานที่เกี่ยวข้องกับการประเมินคุณภาพผู้เรียนระดับชาติ เช่น สถาบันทดสอบทางการศึกษาแห่งชาติ (สทศ.) สำนักทดสอบทางการศึกษา

3. เสริมสร้างความรู้ความเข้าใจให้กับผู้บริหารสถานศึกษา ครู และบุคลากรในสถานศึกษาเกี่ยวกับการวัดผลและประเมินคุณภาพผู้เรียนระดับชาติ
4. ดำเนินการประเมินคุณภาพของผู้เรียนตามแนวทางที่กระทรวงศึกษาธิการสถาบันทดสอบทางการศึกษาแห่งชาติ หรือสำนักทดสอบทางการศึกษากำหนด
5. รายงานผลการประเมินคุณภาพผู้เรียนระดับชาติต่อหน่วยงานต้นสังกัดหน่วยงานที่เกี่ยวข้อง และเผยแพร่ต่อสถานศึกษาเพื่อให้สถานศึกษานำไปใช้เป็นข้อมูลในการพัฒนาคุณภาพผู้เรียน
6. นำผลการประเมินคุณภาพผู้เรียนในระดับชาติมาใช้เป็นข้อมูลในการวางแผนยกระดับคุณภาพการจัดการศึกษาของสำนักงานเขตพื้นที่การศึกษา

6. Flow Chart วิจัย พัฒนา ส่งเสริม ติดตาม ตรวจสอบ และประเมินเกี่ยวกับการวัดผลและประเมินผลการศึกษาระดับชาติ

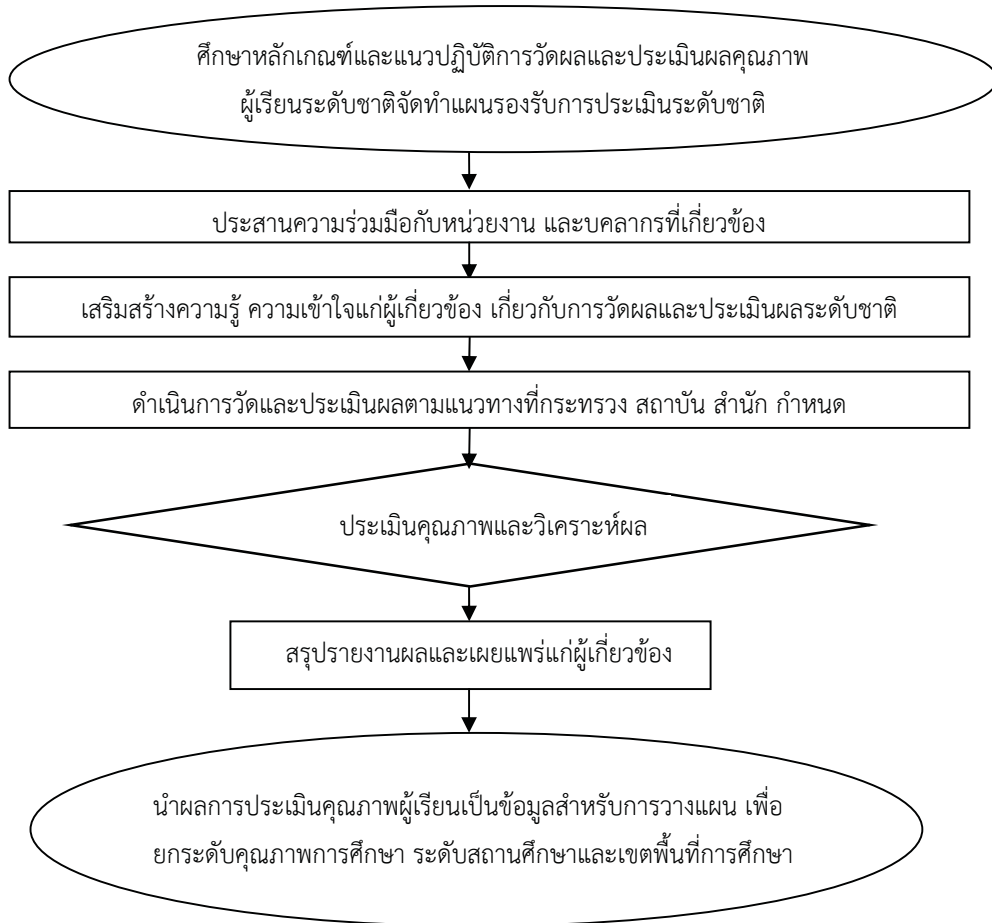

7. เครื่องมือ

- 7.1 แบบติดตามตรวจสอบ
- 7.2 เครื่องมือวัดและประเมินผล
- 7.3 แบบรายงานผล

8. เอกสาร/หลักฐานอ้างอิง

- 8.1 คู่มือดำเนินงานการวัดผลประเมินผล ระดับชาติ
- 8.2 แบบรายงานผลการวัดผล และประเมินผล ระดับชาติ
- 8.3 เอกสาร รายงานผลการประเมินคุณภาพการศึกษาระดับชาติ

9. แบบฟอร์มสรุปมาตรฐานงาน

ชื่องาน (กระบวนการ) วัตถุประสงค์	รายละเอียด	ผลการดำเนินงาน	ผู้รับผิดชอบ
<p>ชื่องาน (กระบวนการ) วัตถุประสงค์</p> <p>วัตถุประสงค์ : 1. เพื่อพัฒนากระบวนการปฏิบัติงานของ กลุ่มนิเทศ ติดตาม ตรวจสอบ และประเมินผลตามและประเมินผลการจัดการศึกษา</p> <p>2. เพื่อใช้เป็นแนวทางในการดำเนินงานของกลุ่มนิเทศ ติดตาม ตรวจสอบ และประเมินผลตามและประเมินผลการจัดการศึกษา</p>	<p>สำนักงานเขตพื้นที่การศึกษา กลุ่มนิเทศ ติดตาม ตรวจสอบ และประเมินผลตามและประเมินผลการจัดการศึกษา</p>	<p>วัตถุประสงค์</p> <p>กลุ่มนิเทศ ๑</p>	<p>วัตถุประสงค์</p> <p>กลุ่มนิเทศ ๑</p>
<p>1</p> <p>ศึกษาหลักเกณฑ์และแนวปฏิบัติ การวัดและประเมินผลตามและประเมินผลการจัดการศึกษา</p>	<p>1. ศึกษาหลักเกณฑ์ และแนวปฏิบัติในการวัดและประเมินผลตามและประเมินผลการจัดการศึกษา ผู้เรียนระดับชาติ</p>	<p>พฤษภาคม</p>	<p>กลุ่มนิเทศ ๑</p>
<p>2</p> <p>ประสานความร่วมมือระหว่างสำนักงานเขตพื้นที่การศึกษา สถานศึกษา และหน่วยงานที่เกี่ยวข้องกับการประเมินผลตามและประเมินผลการจัดการศึกษา</p>	<p>2. ประสานความร่วมมือระหว่างสำนักงานเขตพื้นที่การศึกษา สถานศึกษา และหน่วยงานที่เกี่ยวข้องกับการประเมินผลตามและประเมินผลการจัดการศึกษา (สพท.) ผู้เรียนระดับชาติ เช่น สถาบันทดสอบทางการศึกษาแห่งชาติ (สทศ.) สำนักทดสอบทางการศึกษา</p>	<p>สิงหาคม</p>	<p>กลุ่มนิเทศ ๑</p>
<p>3</p> <p>เสริมสร้างความรู้ความเข้าใจให้กับผู้บริหารสถานศึกษา ครู และบุคลากรในสถานศึกษาเกี่ยวกับ การวัดและประเมินผลตามและประเมินผลการจัดการศึกษา</p>	<p>3. เสริมสร้างความรู้ความเข้าใจให้กับผู้บริหารสถานศึกษา ครู และบุคลากรในสถานศึกษาเกี่ยวกับ การวัดและประเมินผลตามและประเมินผลการจัดการศึกษา ระดับชาติ</p>	<p>กันยายน</p>	<p>กลุ่มนิเทศ ๑</p>
<p>4</p> <p>ดำเนินการวัดและประเมินผลตามแนวทางที่กำหนด</p>	<p>4. ดำเนินการประเมินผลตามของ ผู้เรียนตามแนวทางที่กระทรวง ศึกษาธิการสถาบันทดสอบทางการศึกษาแห่งชาติ หรือสำนัก ทดสอบทางการศึกษากำหนด</p>	<p>มกราคม- มีนาคม</p>	<p>กลุ่มนิเทศ ๑</p>
<p>5</p> <p>ประเมินระดับชาติเพื่อวิเคราะห์ วิจัยคุณภาพผู้เรียน</p>	<p>5. ประเมินระดับชาติเพื่อวิเคราะห์ วิจัยคุณภาพผู้เรียน</p>	<p>เมษายน</p>	<p>กลุ่มนิเทศ ๑</p>
<p>6</p> <p>สรุปรายงานและเผยแพร่ ผู้เกี่ยวข้องทุกฝ่าย</p>	<p>6. รายงานผลการประเมินคุณภาพผู้เรียนระดับชาติต่อหน่วยงานต้นสังกัดหน่วยงานที่เกี่ยวข้อง และเผยแพร่ต่อสถานศึกษาเพื่อ ให้ สถานศึกษาไปใช้เป็นข้อมูลในการพัฒนาคุณภาพผู้เรียน</p>	<p>เมษายน</p>	<p>กลุ่มนิเทศ ๑</p>
<p>7</p> <p>นำผลการประเมินไปใช้</p>	<p>7. นำผลการประเมินคุณภาพผู้เรียนในระดับชาติมาใช้เป็นข้อมูลใน การวางแผนยกระดับคุณภาพการจัดการศึกษาของสำนักงานเขต พื้นที่การศึกษา</p>	<p>พฤษภาคม</p>	<p>กลุ่มนิเทศ ๑</p>

เอกสารอ้างอิง : 8.1 คู่มือดำเนินงานการวัดและประเมินผล ระดับชาติ 6.2 แบบรายงานผลการวัดและประเมินผล ระดับชาติ 8.3 เอกสาร รายงานผลการประเมินคุณภาพการศึกษาระดับชาติ

คำอธิบายสัญลักษณ์ผู้รับผิดชอบ

จุดเริ่มต้นหรือสิ้นสุดกระบวนการ

กิจกรรมงานหรือการปฏิบัติ

การตัดสินใจ

ทิศทางหรือการเคลื่อนไหวของงาน

จุดเชื่อมต่อระหว่างหน้า(ถ้าไม่ภายใน 1 หน้า)