

การใช้งานโปรแกรม SchoolMIS เพื่อออกหลักฐานทางการศึกษา ปพ.7

ชินวงศ์ ดินาน (ID LINE : 0810741761)

ผู้อำนวยการโรงเรียนบ้านตะกุกย(คำคุณบำรุง) สพป.สร.เขต 1

ตามที่สพฐ. ได้กำหนดให้โรงเรียนสังกัด สพป. รวมถึงโรงเรียนขยายโอกาส และ โรงเรียน สังกัดสำนักงานการศึกษาพิเศษ ให้ทำการบันทึกผลการเรียนประจำปีการศึกษา เมื่อสิ้นสุดปีการศึกษา ให้เสร็จภายใน 30 กันยายน ของปีปฏิทินปีนั้น ผ่านโปรแกรมเว็บแอปพลิเคชัน โปรแกรมบริหาร สถานศึกษา(SchoolMIS) ซึ่งโปรแกรมดังกล่าวนอกจากใช้บันทึกผลการเรียนแล้ว ยังสามารถอำนวยความสะดวกให้โรงเรียนในการออกเอกสารหลักฐานการศึกษา ได้แก่ ปพ.1 , ปพ.2 , ปพ.3 และ ปพ.7 ดังนั้นเพื่อลดภาระงานของโรงเรียนที่จะต้องใช้งานโปรแกรมอื่น ๆ ซึ่งเป็นการเพิ่มภาระงานจึงได้สรุป ขั้นตอนการออกเอกสารทางการศึกษาในส่วน การจัดทำ ปพ.7 เพื่อโรงเรียน

เข้าสู่เว็บหลักของโปรแกรม เข้าได้ที่ <http://schoolmis.obec.expert> เว็บหลักนี้ สามารถ เชื่อมโยงไปยังระบบงานต่างๆได้หมด รวมทั้งระบบงานผลการเรียน และยังสามารถ ไล่โลโก้ ให้โรงเรียน เพิ่มบัญชีใช้งานกรณีต้องการช่วยกันบันทึกข้อมูลหลายๆคน เป็นต้น

เว็บผลการเรียน เข้าได้ที่ <http://schoolmis.obec.expert/index/adminarea> เลือกเขต พื้นที่ของท่าน และคลิกปุ่ม Go ก็จะเข้าสู่เว็บที่ใช้ในการบันทึกผลการเรียนโรงเรียนของท่านโดยตรง

บางกรณีในหลายๆพื้นที่ ที่ใช้ระบบอินเทอร์เน็ตของ tot อาจไม่สามารถเข้า ใช้งานเว็บผลการเรียนได้ ก็ให้ทำการแก้ไข DNS ในเครื่องของท่านเสียก่อน โดย เข้าไปตั้งค่า DNS ในเครื่องของท่านให้ใช้ DNS ของ google โดยให้มีเลขไอพี ดังนี้ Primary DNS : 8.8.8.8 Secondary DNS : 8.8.4.4 ท่านที่ไม่เคยตั้งค่า DNS ก่อน ก็สามารถค้นหาวิธีตั้งค่า DNS จาก google โดยใช้คำค้นหาดังนี้ “ การแก้ไข DNS ของ Google บนวินโดว์ ” รายละเอียดดูเพิ่มเติมได้จากคู่มือการบันทึกผลการเรียน http://a3201.obec.expert/gpa_58.pdf

เริ่มใช้งาน

เริ่มใช้งานโดยการเข้าสู่เว็บหลัก <http://schoolmis.obec.expert>

เนื่องจากโปรแกรมบริหารสถานศึกษา(SchoolMIS) เป็นโปรแกรมเว็บแอปพลิเคชัน การทำงานผ่านระบบอินเทอร์เน็ต โดยอาศัยบราวส์เซอร์ ดังนั้นเพื่อให้การทำงานได้ผลดีที่สุด เช่น แก้ไขปัญหาการเปิดไฟล์ PDF ได้ดี เข้าโปรแกรมเห็นปุ่มทำงานต่างๆครบถ้วน จึงขอแนะนำให้ท่านทำการดาวน์โหลดและติดตั้งบราวส์เซอร์ Firefox เวอร์ชันล่าสุดมาใช้งาน โดยสามารถดาวน์โหลดฟรีได้ที่ <https://www.mozilla.org/en-US/firefox/new/> หลังจากติดตั้งบราวส์เซอร์ Firefox เวอร์ชันล่าสุดแล้ว ให้ท่านเข้าสู่เว็บหลัก โดยพิมพ์ url ไปที่ <http://schoolmis.obec.expert>

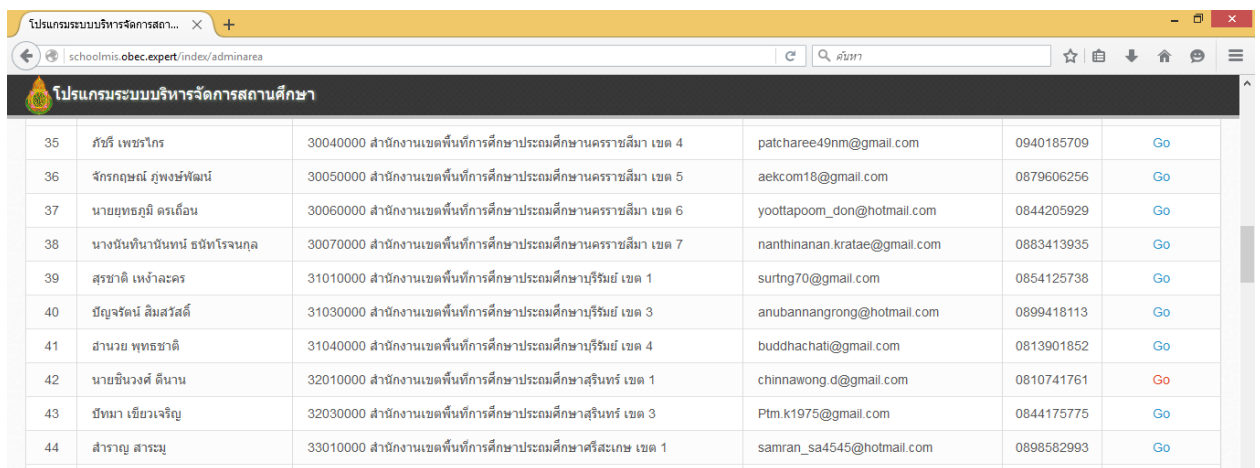
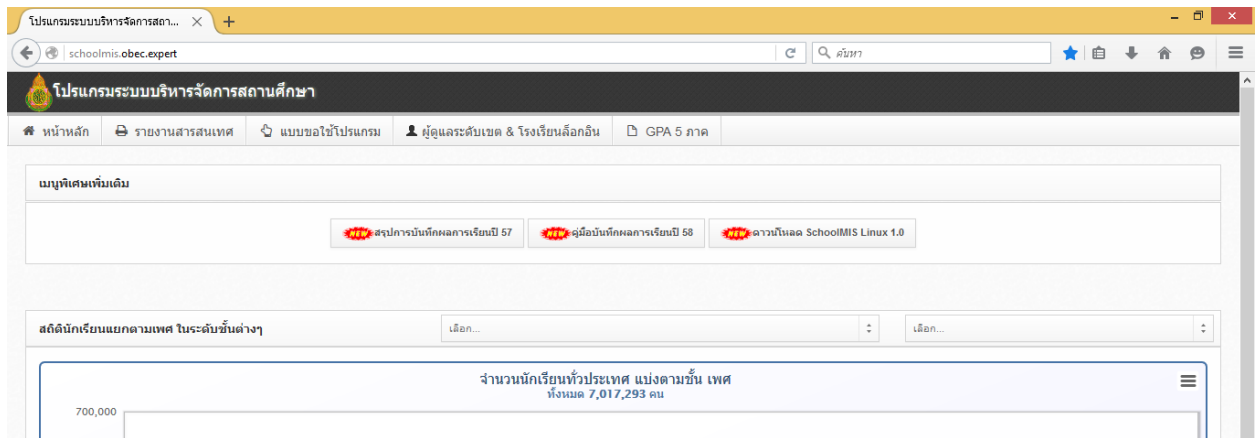

35	พัชรี เพชรไกร	30040000 สำนักงานเขตพื้นที่การศึกษาประถมศึกษานครราชสีมา เขต 4	patcharee49nm@gmail.com	0940185709	Go
36	จักรกฤษณ์ ภูพงษ์พัฒน์	30050000 สำนักงานเขตพื้นที่การศึกษาประถมศึกษานครราชสีมา เขต 5	aekcom18@gmail.com	0879606256	Go
37	นายยุทธภูมิ ดรเถื่อน	30060000 สำนักงานเขตพื้นที่การศึกษาประถมศึกษานครราชสีมา เขต 6	yoottapoom_don@hotmail.com	0844205929	Go
38	นางนันทินานันท์ ธนัทโรจนกุล	30070000 สำนักงานเขตพื้นที่การศึกษาประถมศึกษานครราชสีมา เขต 7	nanthinanan.kratae@gmail.com	0883413935	Go
39	สุรชาติ เห่งละคร	31010000 สำนักงานเขตพื้นที่การศึกษาประถมศึกษาสุรินทร์ เขต 1	surtng70@gmail.com	0854125738	Go
40	ปัญญารัตน์ ลิ้มสวัสดิ์	31030000 สำนักงานเขตพื้นที่การศึกษาประถมศึกษาสุรินทร์ เขต 3	anubannangrong@hotmail.com	0899418113	Go
41	สว่าง พุทธชาติ	31040000 สำนักงานเขตพื้นที่การศึกษาประถมศึกษาสุรินทร์ เขต 4	buddhachati@gmail.com	0813901852	Go
42	นายชินวงศ์ ดินาน	32010000 สำนักงานเขตพื้นที่การศึกษาประถมศึกษาสุรินทร์ เขต 1	chinawong.d@gmail.com	0810741761	Go
43	ปัทมา เขียวเจริญ	32030000 สำนักงานเขตพื้นที่การศึกษาประถมศึกษาสุรินทร์ เขต 3	Ptm.k1975@gmail.com	0844175775	Go
44	สำราญ สารบุญ	33010000 สำนักงานเขตพื้นที่การศึกษาประถมศึกษาศรีสะเกษ เขต 1	samran_sa4545@hotmail.com	0898582993	Go

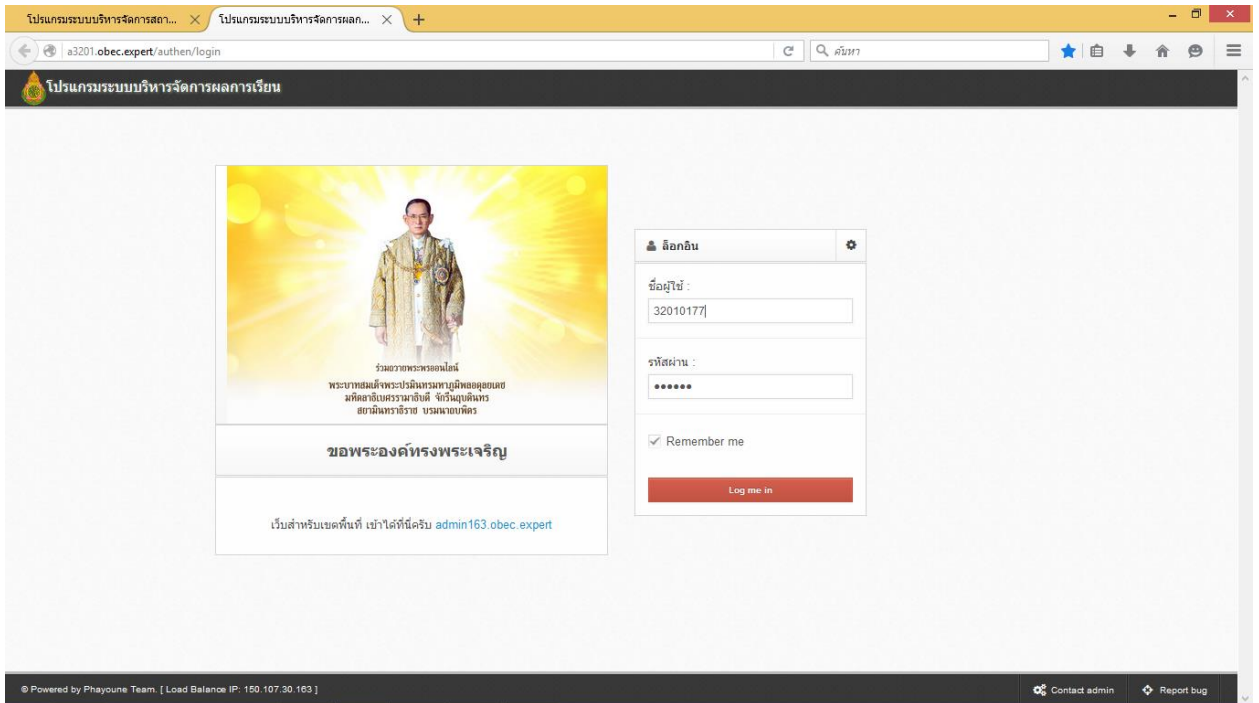

เลือกเขตพื้นที่ของท่าน และคลิกปุ่ม Go ก็จะสามารถเข้าสู่เว็บไซต์ที่ใช้ในการบันทึกผลการเรียนโรงเรียนของท่านโดยตรงเมื่อทำการล๊อคอิน เรียบร้อยก็จะปรากฏหน้าต่างดังรูป

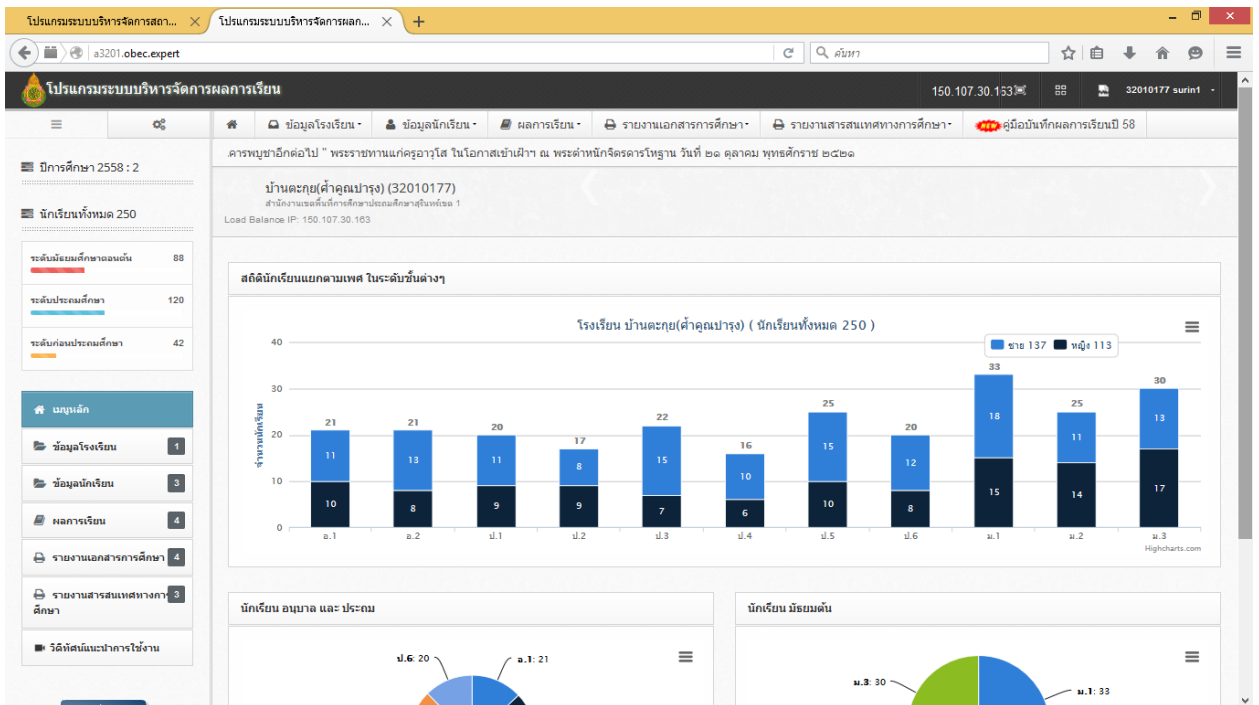

เลือกเมนู รายงานเอกสารการศึกษา เลือก ปฟ.7

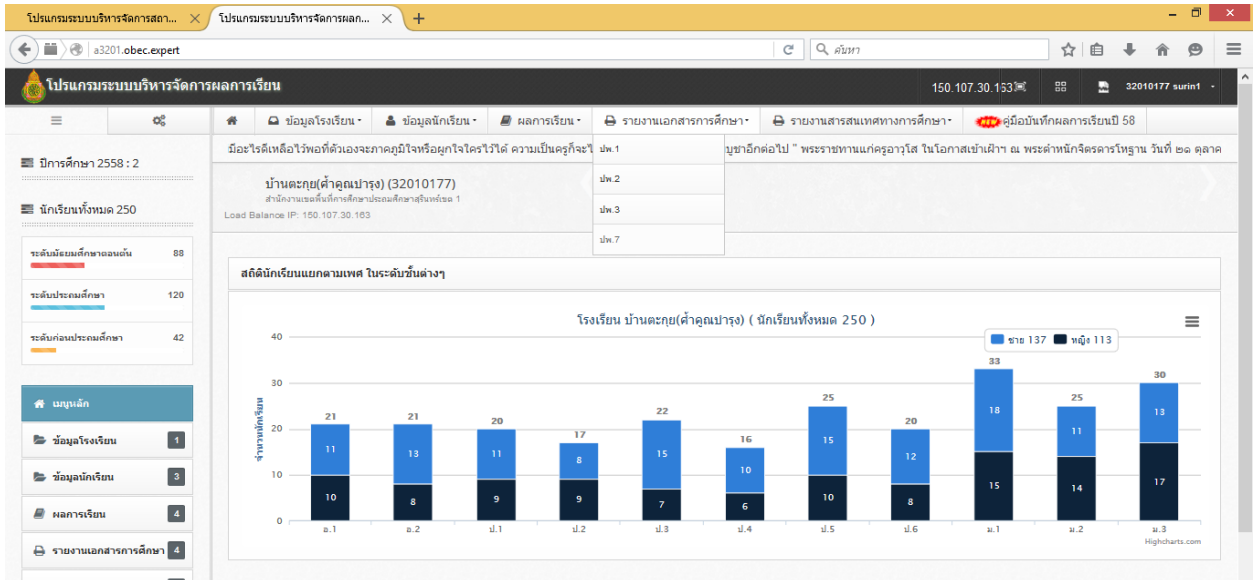

กรอกข้อมูลให้ครบถ้วน แล้วเลือกรูปให้เครื่องพิมพ์สี่เหลี่ยม ระบบจะสร้างเป็นไฟล์นามสกุล .pdf ให้บันทึกจัดเก็บเพื่อปริ้นท์เป็นเอกสารสำหรับใช้งานต่อไป

ปีการศึกษา	ภาคเรียนที่	ชั้น	ห้อง	จำนวน	เลือกรายชื่อที่ต้องการพิมพ์	เลขหนังสือ	วันที่ออกหนังสือ	สถานภาพการเรียน	หมายเหตุ	แก้ไข	พิมพ์ทั้งห้อง	พิมพ์
2558	2	อ.1	1	21	ชานธิป-เดินศักดิ์-2729-		คลิกเลือกวัน	ใส่ข้อความที่ต้องการ ...		<input checked="" type="checkbox"/>	<input type="checkbox"/>	<input checked="" type="checkbox"/>
2558	2	อ.2	1	21	เจษฎาภรณ์-บุญมาก-2704-		คลิกเลือกวัน	ใส่ข้อความที่ต้องการ ...		<input checked="" type="checkbox"/>	<input type="checkbox"/>	<input checked="" type="checkbox"/>
2558	2	ป.1	1	20	ภวันสิริ-สรณแก้ว-2672-		คลิกเลือกวัน	ใส่ข้อความที่ต้องการ ...		<input checked="" type="checkbox"/>	<input type="checkbox"/>	<input checked="" type="checkbox"/>
2558	2	ม.3	1	30	จิระชาติ-จินดาดี-2455-	2/2559	08/02/2559	1.เป็นนักเรียนโรงเรียนบ้านตะกุก(คำคุณบำรุง) 2.กำลังศึกษาในระดับชั้นมัธยมศึกษาปีที่ 3 3.ความประพฤติเรียบร้อย 4.สุขภาพแข็งแรง 5.ความสามารถพิเศษ เป็นนักกีฬาฟุตบอล	ใบรับรองสามารถใช้ได้	<input checked="" type="checkbox"/>	<input type="checkbox"/>	<input checked="" type="checkbox"/>



ใบรับรองผลการเรียน

โรงเรียน บ้านหนองบัว (สุรนารี) _____
 อำเภอ/เขต ต.ระยอง อ.สัตหีบ จ.ชลบุรี _____
 นามสกุล/ชื่อ นามสกุล นามสกุล นามสกุล นามสกุล _____
 เลขประจำตัว 2855 เกิดวันที่ 9 เดือน กุมภาพันธ์ พ.ศ. 2544 _____
 ชื่อ-ชื่อสกุล นามสกุล นามสกุล ชื่อ-ชื่อสกุล นามสกุล นามสกุล _____
 มีสถานภาพทางการเรียน ดังนี้

1. เป็นนักเรียนโรงเรียนบ้านหนองบัว (สุรนารี) จริง
2. กำลังศึกษาอยู่ชั้นมัธยมศึกษาปีที่ 3
3. ความประพฤติเรียบร้อย
4. สุขภาพ แข็งแรง
5. ความสามารถพิเศษ เป็นนักกีฬาฟุตบอล
6. มีผลการเรียนเฉลี่ย 5 ภาคเรียน 2.89

ออกให้ ณ วันที่ 3 เดือน กุมภาพันธ์ พ.ศ. 2559

กรณีหลังข้อสุดท้ายไม่เคาะ enter ช่องไฟจะกระโดด

(นางจันทร์ สิบาน)
 ผู้อำนวยการโรงเรียน

(นางทิพรพรรณ อธิภาสศักดิ์)
 นางอรณิณ

หมายเหตุ (ใบรับรองนี้สามารถใช้ได้ 45 วัน นับแต่วันออกให้)



ใบรับรองผลการเรียน

โรงเรียน บ้านหนองบัว (สุรนารี) _____
 อำเภอ/เขต ต.ระยอง อ.สัตหีบ จ.ชลบุรี _____
 นามสกุล/ชื่อ นามสกุล นามสกุล นามสกุล นามสกุล _____
 เลขประจำตัว 2855 เกิดวันที่ 9 เดือน กุมภาพันธ์ พ.ศ. 2544 _____
 ชื่อ-ชื่อสกุล นามสกุล นามสกุล ชื่อ-ชื่อสกุล นามสกุล นามสกุล _____
 มีสถานภาพทางการเรียน ดังนี้

1. เป็นนักเรียนโรงเรียนบ้านหนองบัว (สุรนารี) จริง
2. กำลังศึกษาอยู่ชั้นมัธยมศึกษาปีที่ 3
3. ความประพฤติเรียบร้อย
4. สุขภาพ แข็งแรง
5. ความสามารถพิเศษ -
6. มีผลการเรียนเฉลี่ย 5 ภาคเรียน 2.89

ออกให้ ณ วันที่ 3 เดือน กุมภาพันธ์ พ.ศ. 2559

หลังข้อสุดท้ายเคาะ enter ช่องไฟปกติ

(นางจันทร์ สิบาน)
 ผู้อำนวยการโรงเรียน

(นางทิพรพรรณ อธิภาสศักดิ์)
 นางอรณิณ

หมายเหตุ (ใบรับรองนี้สามารถใช้ได้ 45 วัน นับแต่วันออกให้)

ข้อสังเกตการป้อนข้อมูล ในช่องต่างๆ

1. ช่องเลขหนังสือ หลังพิมพ์ตัวเลข เลขที่หนังสือให้เคาะ spacebar หน้าตัวเลข เพื่อเลื่อนให้ไปถึงเครื่องหมาย X/ แล้วเอาเมาส์ไปคลิกด้านหลัง พิมพ์ที่เลขทับหนังสือ X/25XX
2. ช่องเวลาพิมพ์ข้อความ เนื่องจากโปรแกรมถูกออกแบบมาเหมือนหน้ากระดาษ แบบโปรแกรมword มีการจัดกั้นหน้าขวาตรงอัตโนมัติ กรณีที่ระยะห่างช่องไฟกระโดด โปรแกรมจะพยายามจัดให้ด้านขวาตรง แก้ไขโดยเคาะ enter หรือ กด spacebar สัก 30 เคาะ ก่อนการพิมพ์ข้อต่อไป และในข้อสุดท้ายก็ให้กด enter เพื่อป้องกันช่องไฟกระโดด

ตัวอย่างข้อความสถานภาพทางการเรียนโดยทั่วไปนิยมใช้ข้อความดังนี้

1. เป็นนักเรียนโรงเรียน..... จริง
2. กำลังศึกษาอยู่ระดับชั้น.....
3. ความประพฤติ เรียบร้อย
4. สุขภาพ แข็งแรง
5. ความสามารถพิเศษ -
6. มีผลการเรียนเฉลี่ย 5 ภาคเรียน

3. ช่องหมายเหตุ เมื่อคลิกเมาส์ในช่องจะมีข้อความที่สามารถแก้ไขเพิ่มเติมได้ให้เลือก 2 แบบได้แก่

1. ใบรับรองนี้สามารถใช้ได้ 45 วัน นับแต่วันที่ออกให้
2. หนังสือรับรองนี้มีอายุ 60 วัน
4. ปุ่มแก้ไข ใช้เพื่อเพิ่มความสะดวกใช้กรณีที่ต้องการกลับไปแก้ไขข้อมูลนักเรียน ชื่อบิดามารดา โดยการคลิกเพียงครั้งเดียว

5. กรณีที่เกิดปัญหาไม่แสดงชื่อโรงเรียนในแบบ ปพ.7 ให้กลับไปตรวจสอบที่เมนู ข้อมูลโรงเรียน เลือก แก้ไขข้อมูลโรงเรียน กรอกข้อมูลชื่อผู้บริหาร นายทะเบียนให้เรียบร้อย แล้วทำการบันทึก ทั้ง 2 ปุ่ม คือ 1.บันทึก 2.บันทึกทั้งโรงเรียน

6. กรณีที่หน้าจอแสดงผลไม่เต็ม เช่น ไม่เห็นเมนูรูปเครื่องพิมพ์สีเขียว ให้ตรวจสอบมุมมองของ บราวเซอร์ Fire Fox โดยลดเปอร์เซ็นต์ของมุมมองจนเห็นเครื่องมือ โดยมีหลายวิธีการเปลี่ยนขนาดของมุมมอง

6.1 การคลิกที่แถบเปิดเมนูแล้วเลือก มุมมอง

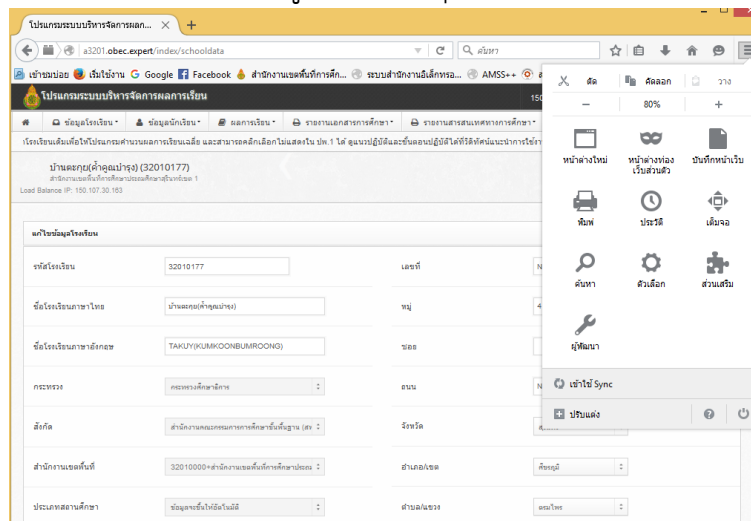

6.2 ใช้คีย์ลัดโดยกดปุ่ม Ctrl + ปุ่มเครื่องหมาย + หรือ -

6.3 ใช้คีย์ลัดโดยกดปุ่ม Ctrl + หมุน Scroll ที่เมาส์