



รายงานผลการประเมินความสามารถในการอ่านและการเขียน
นักเรียนชั้นประถมศึกษาปีที่ ๑ - ๖ ประจำปีการศึกษา ๒๕๖๒
โรงเรียนในสังกัดสำนักงานเขตพื้นที่การศึกษาประถมศึกษามหาสารคาม เขต ๓



เอกสาร ศน.ที่ ๒๘ /๒๕๖๒

กลุ่มนิเทศติดตามและประเมินผลการจัดการศึกษา

บทสรุปสำหรับผู้บริหาร

การประเมินความสามารถในการอ่านและการเขียนของนักเรียนชั้นประถมศึกษาปีที่ 1 – 6
ในสังกัดสำนักงานเขตพื้นที่การศึกษาประถมศึกษามหาสารคาม เขต 3 ปีการศึกษา 2562
ภาคเรียนที่ 2 ประจำปี พุทธศักราช 2562

การประเมินความสามารถในการอ่านและการเขียนของนักเรียนชั้นประถมศึกษาปีที่ 1 – 6
ในสังกัด สำนักงานเขตพื้นที่การศึกษาประถมศึกษามหาสารคาม เขต 3 ปีการศึกษา 2562 ภาคเรียนที่ 2
ประจำปี พุทธศักราช 2562 มีวัตถุประสงค์ เพื่อประเมินความสามารถในการอ่านและการเขียนของ
นักเรียนชั้นประถมศึกษาปีที่ 1 - 6 เพื่อนำข้อมูลสารสนเทศผลการประเมินความสามารถในการอ่านและการเขียน
ของนักเรียนชั้นประถมศึกษาปีที่ 1 - 6 ไปใช้ในการยกระดับคุณภาพการอ่านการเขียน เครื่องมือที่ใช้ในการ
ประเมิน ได้แก่ แบบทดสอบวัดความสามารถในการอ่านและการเขียนที่จัดทำโดยสถาบันภาษาไทย
สำนักวิชาการและมาตรฐานการศึกษา สำนักงานคณะกรรมการการศึกษาขั้นพื้นฐาน ดำเนินการประเมินโดย
มอบหมายให้โรงเรียน แต่งตั้งคณะกรรมการดำเนินการสอบระดับโรงเรียน ตามคู่มือ คำชี้แจง และเครื่องมือ
วัดและประเมินผลความสามารถในการอ่านและการเขียนตรวจให้คะแนนตามเกณฑ์ที่กำหนด โรงเรียนรายงาน
ผลข้อมูลระดับคุณภาพการอ่านการเขียนนักเรียนทางระบบอิเล็กทรอนิกส์ (E-MES) สำนักงานเขตพื้นที่
การศึกษาประถมศึกษามหาสารคาม เขต 3 วิเคราะห์และรายงานผลการประเมินต่อผู้บังคับบัญชาและผู้เกี่ยวข้อง
เพื่อนำไปใช้ในการพัฒนานักเรียนต่อไป

ผลการประเมินการอ่านและการเขียน

1. ผลการประเมินระดับพอใช้ถึงดีมาก และปรับปรุง

1. ผลการประเมินความสามารถด้านการอ่านออกเสียง ของนักเรียนชั้นประถมศึกษาปีที่ 1 - 3
ปีการศึกษา 2562 จำนวนนักเรียนปกติ จำนวน 5,164 คน มีผลการประเมินระดับพอใช้ ถึง ดีมาก
จำนวน 5,070 คน คิดเป็นร้อยละ 98.18 และระดับปรับปรุงจำนวน 94 คน คิดเป็นร้อยละ 1.79

2. ผลการประเมินความสามารถด้านการอ่านรู้เรื่อง ของนักเรียนชั้นประถมศึกษาปีที่
1 – 3 ปีการศึกษา 2561 จำนวนนักเรียนปกติ จำนวน 5,164 คน มีผลการประเมินระดับพอใช้
ถึง ดีมาก จำนวน 4,900 คน คิดเป็นร้อยละ 94.89 และระดับปรับปรุงจำนวน 264 คน
คิดเป็นร้อยละ 5.16

3. ผลการประเมินความสามารถด้านการเขียนคำ ของนักเรียนชั้นประถมศึกษาปีที่ 1 – 3
ปีการศึกษา 2562 จำนวนนักเรียนปกติ จำนวน 5,164 คน มีผลการประเมินระดับพอใช้ ถึง ดีมาก
จำนวน 4,778 คน คิดเป็นร้อยละ 92.53 และระดับปรับปรุงจำนวน 386 คน คิดเป็นร้อยละ 7.47

4. ผลการประเมินความสามารถด้านการเขียนประโยค/เรื่อง ของนักเรียนชั้นประถมศึกษาปีที่ 1 – 3
ปีการศึกษา 2562 จำนวนนักเรียนปกติ จำนวน 5,164 คน มีผลการประเมินระดับพอใช้ ถึง ดีมาก
จำนวน 4,980 คน คิดเป็นร้อยละ 96.34 และระดับปรับปรุงจำนวน 185 คน คิดเป็นร้อยละ 3.50

อภิปรายผลการศึกษา

1. ผลการประเมินความสามารถในการอ่านและการเขียนของนักเรียนชั้นประถมศึกษาปีที่ 1 – 6 ในสังกัดสำนักงานเขตพื้นที่การศึกษาประถมศึกษามหาสารคาม เขต 3 พบว่า ผลการประเมินความสามารถด้านการอ่าน **ออกเสียง** ของนักเรียนชั้นประถมศึกษาปีที่ 1 - 3 ปีการศึกษา 2562 จำนวนนักเรียนปกติ 5,164 คน ผลการประเมินระดับพอใช้ ถึง ดีมาก จำนวน 5,070 คน คิดเป็นร้อยละ 98.18 และระดับปรับปรุง จำนวน 94 คน คิดเป็นร้อยละ 1.79 ถือว่าเป็นผลที่น่าพอใจ แต่ยังมีนักเรียนบางส่วนที่มีผลการประเมินอยู่ในระดับปรับปรุงต้องพัฒนาอย่างเร่งด่วนโดยการเอาใจใส่นักเรียนอย่างใกล้ชิด และใช้สื่อนวัตกรรมช่วยในการพัฒนา ผลการประเมินความสามารถด้านการอ่าน **รู้เรื่อง** **ด้านการเขียนคำ** และ **ด้านการเขียนประโยค/เรื่อง** ของนักเรียนชั้นประถมศึกษาปีที่ 1 – 3 ปีการศึกษา 2561 ถือว่าเป็นปัญหาเร่งด่วนที่ครูผู้สอนต้องรีบดำเนินการ เพราะผลการประเมินนักเรียนอยู่ในระดับปรับปรุงมีค่าสูงกว่าร้อยละ 2 ดังนั้นครูผู้สอนต้องให้ความสำคัญในเรื่องนี้อย่างมาก ต้องปรับปรุงวิธีสอน การใช้สื่อนวัตกรรม ในการพัฒนา นักเรียนให้ตรงกับความต้องการ และความสามารถของนักเรียนเป็นรายคน จัดให้มีการนิเทศ กำกับติดตามอย่างต่อเนื่อง ในภายในโรงเรียนและหน่วยงานต้นสังกัด ส่วนผลการประเมินความสามารถด้านการอ่าน **ออกเสียง** ของนักเรียนชั้นประถมศึกษาปีที่ 4 – 6 ปีการศึกษา 2562 ถือว่าเป็นที่พอใจ มีจำนวนนักเรียนส่วนน้อยที่ต้องให้การดูแลเอาใจใส่อย่างใกล้ชิด **ด้านการอ่านรู้เรื่อง** ของนักเรียนชั้นประถมศึกษาปีที่ 4 – 6 ปีการศึกษา 2562 อยู่ในระดับปรับปรุง จำนวน 298 คน คิดเป็นร้อยละ 5.62 ถือว่าเป็นจำนวนมากพอสมควร ดังนั้นครูผู้สอน ผู้บริหารโรงเรียน ผู้บริหารการศึกษาต้องให้การดูแลเอาใจใส่อย่างใกล้ชิด มีความรับผิดชอบร่วมกันในการแก้ปัญหาอย่างจริงจัง ส่วนผลการประเมินความสามารถ **ด้านการเขียนเรื่อง** ของนักเรียนชั้นประถมศึกษาปีที่ 4 – 6 ปีการศึกษา 2562 มีผลการประเมินระดับปรับปรุง จำนวน 104 คน คิดเป็นร้อยละ 2.07 ถือว่าพอยอมรับได้ แต่ต้องพัฒนานักเรียนอย่างเข้มข้นเช่นกัน เพราะนักเรียนชั้นประถมศึกษาปีที่ 4,5 ต้องเตรียมพื้นฐานการเรียนสู่ชั้นประถมศึกษาปีที่ 6 ซึ่งเป็นปีสุดท้ายของนักเรียนที่จะเข้าเรียนต่อในระดับสูงขึ้น

.....

คำนำ

กระทรวงศึกษาธิการเห็นความสำคัญของการพัฒนาการอ่านการเขียนว่าเป็นพื้นฐานสำคัญในการพัฒนาไปสู่การเรียนรู้ในระดับที่สูงขึ้นของผู้เรียน จึงได้กำหนดนโยบายพัฒนาการจัดการศึกษาที่มุ่งเน้นคุณภาพการอ่านรู้เรื่องและสื่อสารได้ โดยมีมาตรการให้หน่วยงานที่เกี่ยวข้องเร่งดำเนินการเพื่อให้ผู้เรียนในระดับการศึกษาขั้นพื้นฐานสามารถอ่านออก เขียนได้เป็นไปตามมาตรฐานหลักสูตร

สำนักงานเขตพื้นที่การศึกษาประถมศึกษามหาสารคาม เขต 3 ได้ประกาศเป็นวาระสำคัญของเขตพื้นที่การศึกษา และกำหนดมาตรการเร่งรัดคุณภาพการอ่านออก เขียนได้ อ่านคล่องเขียนคล่องและสื่อสารได้ สำหรับปีการศึกษา 2562 และส่งเสริมสนับสนุนโรงเรียนประเมินการอ่านออกเขียนได้นักเรียนชั้นประถมศึกษาปีที่ 1 - 6 จำนวน 2 ครั้ง ครั้งที่ 1 มิถุนายน 2562 และครั้งที่ 2 เดือน พฤศจิกายน 2562 พร้อมทั้งจัดทำเอกสารรายงานผลการประเมินการอ่าน การเขียน เพื่อให้ผู้เกี่ยวข้องนำข้อมูลไปใช้ในการพัฒนาคุณภาพการอ่านการเขียนให้มีประสิทธิภาพต่อไป

กลุ่มนิเทศติดตามและประเมินผลการจัดการศึกษา
ธันวาคม 2562

สารบัญ

	หน้า
บทที่ 1 บทนำ	
1. หลักการและเหตุผล	1
2. วัตถุประสงค์	2
3. ขอบเขตการประเมิน	2
4. นิยามศัพท์	3
บทที่ 2 เอกสารที่เกี่ยวข้อง	
1. นโยบายด้านการอ่านการเขียนของกระทรวงศึกษาธิการ	4
2. นโยบายด้านการอ่านการเขียนของสำนักงานเขตพื้นที่การศึกษา	5
3. แนวทางการพัฒนาการอ่านการเขียน	9
บทที่ 3 วิธีการดำเนินงาน	
กิจกรรมและการดำเนินการ	31
บทที่ 4 ผลการวิเคราะห์ข้อมูล	35
บทที่ 5 สรุปผล อภิปรายและข้อเสนอแนะ	41
ภาคผนวก	45
ผลการประเมินจำแนกรายโรงเรียน	

บทที่ 1

บทนำ

ภูมิหลัง

กระทรวงศึกษาธิการได้กำหนดนโยบายขับเคลื่อนพัฒนาการศึกษาที่เน้นให้ความสำคัญกับการจัดการเรียนการสอนภาษาไทยให้นักเรียนชั้นประถมศึกษาปีที่ 1 – 6 อ่านออกเขียนได้ โดยได้ประกาศ “ปี 2558 เป็นปีปลอดนักเรียนอ่านไม่ออก เขียนไม่ได้” และ “นักเรียนชั้นประถมศึกษาปีที่ 1 เมื่อจบชั้นประถมศึกษาปีที่ 1 ต้องอ่านออกเขียนได้ และมีมาตรการประเมินผลให้เป็นรูปธรรม” ซึ่งตั้งแต่ปีการศึกษา ๒๕๕๘ เป็นต้นมา สำนักวิชาการและมาตรฐานการศึกษา ได้ให้สำนักงานเขตพื้นที่การศึกษาพิจารณาจัดการประเมินการอ่านและการเขียนของนักเรียนชั้นประถมศึกษาปีที่ 1 - 6 ซึ่งเป็นการประเมินเพื่อพัฒนาการเรียนรู้ (Formative Assessment) โดยกำหนด ให้สำนักงานเขตพื้นที่การศึกษารายงานข้อมูลผ่านระบบการติดตามทางอิเล็กทรอนิกส์ (e-MES) เป็นระยะ สำหรับ ปีการศึกษา 2562 สำนักวิชาการและมาตรฐานการศึกษา กำหนดระยะเวลาการรายงานข้อมูลการอ่านและการเขียน ของนักเรียนชั้นประถมศึกษาปีที่ 1-6 ได้แก่ ภาคเรียนที่ 1 ในช่วงเดือนมิถุนายน และภาคเรียนที่ 2 ในช่วงเดือนพฤศจิกายน โดยใช้เครื่องมือของสถาบันภาษาไทย สำนักวิชาการและมาตรฐานการศึกษา ซึ่งการประเมินและการรายงานผลการประเมินดังกล่าว นับเป็นประโยชน์อย่างยิ่ง เนื่องจากครูผู้สอนและสำนักงานเขตพื้นที่การศึกษาได้นำข้อมูลไปใช้ในการพัฒนาการอ่านและการเขียนนักเรียนในระหว่างภาคเรียนได้ตรงกับสภาพปัญหาการอ่านและการเขียนของนักเรียนจากนโยบายดังกล่าว สำนักงานเขตพื้นที่การศึกษาประถมศึกษามหาสารคาม เขต 3 ได้ดำเนินการประเมินการอ่านและการเขียน และดำเนินการพัฒนาการอ่านและการเขียนของนักเรียนชั้นประถมศึกษาปีที่ 1-6 มาอย่างต่อเนื่อง โดยปีการศึกษา 2562 ครั้งที่ 1 เดือนมิถุนายน 2562 พบว่า ยังมีนักเรียนชั้นประถมศึกษาปีที่ 1-6 ส่วนหนึ่งที่ยังมีผลการประเมินการอ่านและการเขียนระดับปรับปรุง ดังนี้ 1) ผลการประเมินความสามารถด้านการอ่าน ของนักเรียนชั้นประถมศึกษา ปีที่ 1 - 3 ปีการศึกษา 2562 จำนวนนักเรียนปกติ จำนวน 5,540 คน มีผลการประเมินระดับพอใช้ ถึง ดีมาก จำนวน 5,377 คน คิดเป็นร้อยละ 97.05 และระดับปรับปรุงจำนวน 163 คน คิดเป็นร้อยละ 2.94 2) ผลการประเมินความสามารถด้านการอ่านรู้เรื่อง ของนักเรียนชั้นประถมศึกษา ปีที่ 1 – 3 ปีการศึกษา 2561 จำนวนนักเรียนปกติ จำนวน 5,540 คน มีผลการประเมินระดับพอใช้ ถึง ดีมาก จำนวน 5,328 คน คิดเป็นร้อยละ 96.17 และระดับปรับปรุงจำนวน 212 คน คิดเป็นร้อยละ 3.83 3) ผลการประเมินความสามารถด้านการเขียนคำ ของนักเรียนชั้นประถมศึกษาปีที่ 2 – 3 ปีการศึกษา 2562 จำนวนนักเรียนปกติ จำนวน 3,612 คน มีผลการประเมินระดับพอใช้ ถึง ดีมาก จำนวน 3,433 คน คิดเป็นร้อยละ 95.04 และระดับปรับปรุงจำนวน 179 คน คิดเป็นร้อยละ 4.96 4) ผลการประเมินความสามารถด้านการเขียนประโยค/เรื่อง ของนักเรียนชั้นประถมศึกษาปีที่ 2 – 3 ปีการศึกษา 2562 จำนวนนักเรียนปกติ จำนวน 3,612 คน มีผลการประเมินระดับพอใช้ ถึง ดีมาก จำนวน 3,480 คน คิดเป็นร้อยละ 96.34 และระดับปรับปรุงจำนวน 132 คน คิดเป็นร้อยละ 3.66 5) ผลการประเมินความสามารถด้านการอ่านออกเสียง ของนักเรียนชั้นประถมศึกษา ปีที่ 4 – 6 ปีการศึกษา 2562 จำนวนนักเรียนปกติ จำนวน 5,046 คน มีผลการประเมินระดับพอใช้ ถึง ดีมาก จำนวน 4,967 คน คิดเป็นร้อยละ 98.43 และระดับปรับปรุงจำนวน 79 คน คิดเป็นร้อยละ 1.57 6) ผลการประเมินความสามารถด้านการอ่านรู้เรื่อง ของนักเรียนชั้นประถมศึกษาปีที่ 4 – 6 ปีการศึกษา 2562 จำนวนนักเรียนปกติ จำนวน 5,046 คน มีผลการประเมินระดับพอใช้ ถึง ดีมาก

จำนวน 4,779 คน คิดเป็นร้อยละ 94.70 และระดับปรับปรุงจำนวน 267 คน คิดเป็นร้อยละ 5.30 7) ผลการประเมินความสามารถด้านการเขียนเรื่อง ของนักเรียนชั้นประถมศึกษาปีที่ 4 – 6 ปีการศึกษา 2562 จำนวนนักเรียนปกติ จำนวน 5,046 คน มีผลการประเมินระดับพอใช้ ถึง ดีมาก จำนวน 4,893 คน คิดเป็นร้อยละ 96.96 และระดับปรับปรุงจำนวน 153 คน คิดเป็นร้อยละ 3.03 ด้วยเหตุนี้ ในปีการศึกษา 2562 สำนักงานเขตพื้นที่การศึกษาประถมศึกษามหาสารคาม เขต 3 จึงได้ดำเนินการ จัดทำรูปแบบ/วิธีการพัฒนาการอ่านและการเขียนของนักเรียนชั้นประถมศึกษาปีที่ 1 - 6 ของสำนักงานเขตพื้นที่ การศึกษาประถมศึกษามหาสารคาม เขต 3 ขึ้น เพื่อนำไปใช้ในการพัฒนาการอ่านการเขียนของนักเรียน ให้มีประสิทธิภาพยิ่งขึ้น

วัตถุประสงค์

1. เพื่อประเมินความสามารถในการอ่านและการเขียนของนักเรียนชั้นประถมศึกษาปีที่ 1 – 6 ในสังกัดสำนักงานเขตพื้นที่การศึกษาประถมศึกษามหาสารคาม เขต 3
2. เพื่อส่งเสริมสนับสนุน และการจัดทำสื่อ/นวัตกรรมพัฒนาการอ่านการเขียน ชั้นประถมศึกษา ปีที่ 1 – 6 ในสังกัดสำนักงานเขตพื้นที่การศึกษาประถมศึกษามหาสารคาม เขต 3
3. เพื่อให้ได้ข้อมูลผลการประเมินความสามารถในการอ่านและการเขียนของนักเรียนชั้นประถมศึกษา ปีที่ 1 - 6 ไปใช้ในการวางแผนปรับปรุงและพัฒนานักเรียน

ความสำคัญของการศึกษา

การดำเนินการพัฒนาการอ่านและการเขียนของนักเรียนชั้นประถมศึกษาปีที่ 1-6 ของสำนักงานเขตพื้นที่การศึกษา ประถมศึกษามหาสารคาม เขต 3 ครั้งนี้ ทำให้ได้ข้อมูลผลการประเมินความสามารถในการอ่านและการเขียนของ นักเรียนชั้นประถมศึกษาปีที่ 1-6 ซึ่งสำนักงานเขตพื้นที่การศึกษาได้นำมาเป็นข้อมูลในการจัดทำรูปแบบ/วิธีการพัฒนา ความสามารถ ในการอ่านและการเขียนของนักเรียนชั้นประถมศึกษาปีที่ 1 – 6 ในสังกัดสำนักงานเขตพื้นที่ การศึกษา ประถมศึกษามหาสารคาม เขต 3 สำหรับเป็นแนวทางในการวางแผนปรับปรุงและพัฒนาการอ่านและการ เขียนของนักเรียนต่อไป

ขอบเขตของการศึกษา

การศึกษาครั้งนี้มีการดำเนินการ ดังนี้

1. การประเมินความสามารถในการอ่านและการเขียนของนักเรียนชั้นประถมศึกษาปีที่ 1 – 6 ในสังกัดสำนักงานเขตพื้นที่การศึกษาประถมศึกษามหาสารคาม เขต 3
 - 1.1 รูปแบบการประเมิน เป็นการประเมินเพื่อพัฒนา (Formative assessment)
 - 1.2 ระยะเวลาในการประเมิน ในปีการศึกษา 2562 มีการประเมินภาคเรียนละ 1 ครั้ง ดังนี้
 - ภาคเรียนที่ 1
ครั้งที่ 1 เดือนมิถุนายน 2562
 - ภาคเรียนที่ 2
ครั้งที่ 1 เดือนพฤศจิกายน 2562
 - 1.3 จำนวนนักเรียนที่รับการประเมิน
 - ชั้นประถมศึกษาปีที่ 1 จำนวน 2,051 คน (เด็กปกติ = 1,807 คน, เด็กบกพร่อง = 244 คน)
 - ชั้นประถมศึกษาปีที่ 2 จำนวน 2,112 คน (เด็กปกติ = 1,785 คน,

เด็กบกพร่อง = 327 คน)

ชั้นประถมศึกษาปีที่ 3 จำนวน 2,006 คน (เด็กปกติ = 1,572 คน,

เด็กบกพร่อง = 434 คน)

ชั้นประถมศึกษาปีที่ 4 จำนวน 1,987 คน (เด็กปกติ = 1,641 คน,

เด็กบกพร่อง = 346 คน)

ชั้นประถมศึกษาปีที่ 5 จำนวน 2,088 คน (เด็กปกติ = 1,773 คน,

เด็กบกพร่อง = 315 คน)

ชั้นประถมศึกษาปีที่ 6 จำนวน 2,070 คน (เด็กปกติ = 1,585 คน,

เด็กบกพร่อง = 485 คน)

2. เพื่อส่งเสริมสนับสนุน และการจัดทำสื่อ/นวัตกรรมพัฒนาการอ่านการเขียน ชั้นประถมศึกษาปีที่ ๑ - ๖ ในสังกัดสำนักงานเขตพื้นที่การศึกษาประถมศึกษามหาสารคาม เขต 3

3. เพื่อให้ได้ข้อมูลผลการประเมินความสามารถในการอ่านและการเขียนของนักเรียนชั้นประถมศึกษาปีที่ 1 - 6 ไปใช้ในการวางแผนปรับปรุงและพัฒนาการเรียน

นิยามศัพท์เฉพาะ

1. ความสามารถในการอ่าน หมายถึง ความสามารถในการอ่านออกเสียงและการอ่านรู้เรื่องของนักเรียน ดังนี้

1.1 การอ่านออกเสียง หมายถึง การอ่านคำ ประโยค หรือข้อความสั้น ๆ ที่เป็นวงคำศัพท์ที่กำหนดในแต่ละระดับชั้นปี ทั้งที่เป็นคำที่มีความหมายโดยตรงหรือคำที่มีความหมายโดยนัยที่ใช้ในชีวิตประจำวัน

1.2 การอ่านรู้เรื่อง หมายถึง การอ่านคำ ประโยค ข้อความสั้น ๆ หรือเรื่องราวที่เป็นวงคำศัพท์ที่กำหนดในแต่ละระดับชั้นปี ทั้งที่เป็นคำที่มีความหมายโดยตรงหรือคำที่มีความหมายโดยนัยที่ใช้ในชีวิตประจำวัน โดยสามารถบอกข้อคิดที่ได้จากการอ่านร้อยแก้ว ร้อยกรอง สำหรับเด็ก (เป็นข้อความง่าย ๆ) จับใจความจากเรื่องที่อ่าน ตอบคำถามจากเรื่องที่อ่าน บอกความหมายของเครื่องหมายหรือสัญลักษณ์ ที่สำคัญที่พบเห็นในชีวิตประจำวัน คาดคะเนจากเรื่องที่อ่าน และสรุปความรู้ข้อคิดจากเรื่องที่อ่านได้อย่างสมเหตุสมผล

2. ความสามารถในการเขียน หมายถึง ความสามารถในการเขียนคำ ประโยค หรือเรื่องของนักเรียน ดังนี้

2.1 การเขียนคำ หมายถึง การเขียนคำที่เป็นวงคำศัพท์ที่กำหนดในแต่ละระดับชั้นปี โดยวิธีการเขียนคำตามคำบอก (ประเมินเฉพาะชั้นประถมศึกษาปีที่ 1 - 3)

2.2 การเขียนประโยค/เรื่อง หมายถึง การเขียนประโยคง่าย ๆ การเขียนเรื่องสั้น ๆ เกี่ยวกับประสบการณ์หรือจินตนาการอย่างสร้างสรรค์ การเขียนย่อความ และการเขียนเรียงความ

บทที่ 2

เอกสารที่เกี่ยวข้อง

รายงานผลการอ่าน การเขียนนักเรียนชั้นประถมศึกษาปีที่ 1 – 6 ครั้งที่ 2 ประจำเดือน พฤศจิกายน 2562 มีเอกสารที่เกี่ยวข้อง ดังนี้

1. นโยบายด้านการอ่านและการเขียนของกระทรวงศึกษาธิการ
2. นโยบายด้านการอ่านและการเขียนของสำนักงานเขตพื้นที่การศึกษาประถมศึกษา มหาสารคาม เขต 3
3. แนวทางการพัฒนาการอ่านการเขียนของสำนักงานเขตพื้นที่การศึกษาประถมศึกษา มหาสารคาม เขต 3
4. การวัดและประเมินผลความสามารถในการอ่านและการเขียนของนักเรียนชั้นประถมศึกษา ปีที่ 1 - 6 ครั้งที่ 2 เดือนพฤศจิกายน 2562

1. นโยบายด้านการอ่านและการเขียนของกระทรวงศึกษาธิการ

กระทรวงศึกษาธิการ กำหนดนโยบาย “ปี 2558 เป็นปีปลอดนักเรียนอ่านไม่ออกเขียนไม่ได้” เพื่อแก้ปัญหาเด็กไทยจำนวนหนึ่งยังคงอ่านไม่ออก เขียนไม่ได้ โดยมอบหมายให้สำนักงานคณะกรรมการ การศึกษาขั้นพื้นฐาน (สพฐ.) ดำเนินมาตรการเร่งรัดคุณภาพการอ่านออกเขียนได้ อ่านคล่องเขียนคล่อง และ สื่อสารได้ ในนักเรียนทุกระดับชั้น โดยมอบหมายให้สำนักงานเขตพื้นที่การศึกษาทุกเขตสำรวจตรวจสอบและ วิเคราะห์ข้อมูลการอ่านการเขียนของนักเรียนทุกระดับชั้น วิเคราะห์ข้อมูล ปรับระบบบริหารจัดการ ติดตาม แก้ปัญหา

ตั้งแต่ปี 2558 จนถึงปัจจุบัน สำนักงานคณะกรรมการการศึกษาขั้นพื้นฐานจึงกำหนดนโยบาย ให้สถานศึกษาทุกแห่งปลอดนักเรียนอ่านไม่ออก เขียนไม่ได้ และกำหนดให้เร่งรัดพัฒนาการอ่านออกเขียนได้ อ่านคล่องเขียนคล่องและสื่อสารได้โดยมีวัตถุประสงค์เพื่อให้

1. ผู้บริหารทุกระดับ ครูและบุคลากรทางการศึกษาเห็นความสำคัญ มีความตระหนัก และรับผิดชอบในการเร่งรัดให้นักเรียนอ่านออก เขียนได้ อ่านคล่อง เขียนคล่องและสื่อสารได้อย่างยั่งยืน
2. ครูผู้สอนทุกกลุ่มสาระการเรียนรู้มีความรู้ความเข้าใจและสามารถเชื่อมโยงการ จัดการเรียนรู้ให้นักเรียนอ่านออก เขียนได้ อ่านคล่อง เขียนคล่องและสื่อสารได้อย่างมีประสิทธิภาพ

2. นโยบายด้านการอ่านและการเขียนของสำนักงานเขตพื้นที่การศึกษามหาสารคาม เขต 3

แผนการดำเนินงานนโยบายสำนักงานเขตพื้นที่การศึกษาประถมศึกษามหาสารคาม เขต 3
ด้านการอ่านออกเขียนได้

หลักการและเหตุผล

การอ่านจัดเป็นพื้นฐานที่สำคัญของการเรียนรู้และการพัฒนาสติปัญญาของคนในสังคมไทย การอ่านทำให้เกิดการพัฒนาด้านสติปัญญา ความรู้ ความสามารถ พฤติกรรมและค่านิยมต่าง ๆ รวมทั้งช่วยในการเปลี่ยนแปลงการดำเนินชีวิตโดยพัฒนาไปสู่สิ่งที่ดีที่สุดในชีวิต การอ่านจึงมีความสำคัญต่อชีวิตมนุษย์อย่างยิ่ง 2 ประการ คือ ประการแรกสำคัญต่อชีวิตประจำวัน กล่าวคือ การอ่านเป็นการแสวงหาความรู้เพื่อนำมาใช้ในการดำรงชีวิตประจำวัน ประการที่สองมีความสำคัญต่อการเรียน เพราะการอ่านเป็นหัวใจของการจัดกิจกรรมทั้งหลายในการเรียนการสอน และมีความสำคัญยิ่งต่อความสำเร็จ อันส่งผลต่อการเรียนรู้ในทุกกลุ่มสาระการเรียนรู้ โดยเฉพาะในระดับประถมศึกษา หากเริ่มต้นดีรากฐานการอ่านของเด็กก็จะดีด้วย

การสร้างนิสัยรักการอ่านให้แก่เด็กและเยาวชนเป็นเรื่องสำคัญ เพราะการอ่านเป็นทักษะที่จำเป็นสำหรับการศึกษาค้นคว้าความรู้ควบคู่กับทักษะอื่น การอ่านเป็นพื้นฐานที่สำคัญของการเรียนรู้และการพัฒนาสติปัญญาของคนในสังคม ปัจจุบันการอ่านหนังสือของคนไทยเป็นกิจกรรมที่ไม่แพร่หลาย การขาดแรงจูงใจและแรงกระตุ้นให้เห็นความสำคัญของการอ่าน ตลอดจนนิสัยรักการอ่านทั้งในและนอกสถานที่ ดังนั้น การอ่านหนังสือจนเกิดเป็นนิสัย จำเป็นต้องมีการปลูกฝังและชักชวนให้เกิดความสนใจ กิจกรรมส่งเสริมนิสัยรักการอ่าน เป็นส่วนสำคัญที่จะช่วยขับเคลื่อนการปฏิรูปการเรียนการสอนไปสู่การปฏิบัติให้เกิดผลเป็นรูปธรรมเร็วขึ้น

2. เป้าหมาย

2.1 ด้านปริมาณ

- 1) ครูผู้สอนสามารถจัดกิจกรรมส่งเสริมนิสัยรักการอ่านให้เป็นไปตามเป้าหมายการส่งเสริมนิสัยรักการอ่านและพัฒนาห้องสมุดโรงเรียน
- 2) นักเรียนทุกระดับชั้นได้รับการพัฒนาให้มีนิสัยรักการอ่าน
- 3) โรงเรียนมีห้องสมุด/มุมอ่านหนังสือสามารถจัดเป็นแหล่งเรียนรู้ที่เอื้อต่อการเรียนรู้
- 4) โรงเรียนทุกโรงเรียนมีมีสื่อ/นวัตกรรมพัฒนาการอ่าน การเขียน
- 5) ส่งเสริมให้โรงเรียนใช้โปรแกรมห้องสมุดอัตโนมัติ สพฐ.

2.2 ด้านคุณภาพ

นักเรียนทุกระดับชั้นอ่านหนังสือต่อปีเป็นไปตามเป้าหมายการส่งเสริมนิสัยรักการอ่าน ดังนี้

- 1) ร้อยละ 80 เด็กปฐมวัยอ่านหนังสือไม่น้อยกว่า 6 เล่ม หรือเฉลี่ยวันละ 10 นาที
- 2) ร้อยละ 90 นักเรียน ป.1-3 อ่านหนังสือไม่น้อยกว่า 12 เล่ม ต่อปีหรือเฉลี่ยวันละ 30 นาที
- 3) ร้อยละ 90 นักเรียน ป.4-6 อ่านหนังสือไม่น้อยกว่า 14 เล่ม ต่อปีหรือเฉลี่ยวันละ 60 นาที
- 4) ร้อยละ 90 นักเรียน ม.1-3 อ่านหนังสือไม่น้อยกว่า 20 เล่ม ต่อปีหรือเฉลี่ยวันละ 90 นาที

3. ตัวชี้วัดและค่าเป้าหมายความสำเร็จ

ผลผลิต

1. ครูผู้สอนสามารถจัดกิจกรรมส่งเสริมนิสัยรักการอ่านเป็นไปตามเป้าหมายการส่งเสริมนิสัยรักการอ่านและพัฒนาห้องสมุดโรงเรียน
2. นักเรียนทุกระดับชั้นได้รับการพัฒนาให้มีนิสัยรักการอ่าน
3. โรงเรียนในสังกัดจัดห้องสมุดเป็นแหล่งเรียนรู้ที่เอื้อต่อการเรียน
4. นักเรียนทุกระดับชั้นได้รับการประเมินการอ่านการเขียน
5. ส่งเสริมให้โรงเรียนใช้โปรแกรมห้องสมุดอัตโนมัติ สพฐ.

ผลลัพธ์

1. ครูผู้สอนมีแนวทางการส่งเสริมนิสัยรักการอ่านและพัฒนาห้องสมุดมีประสิทธิภาพ
2. ครูผู้สอนมีสื่อนวัตกรรมพัฒนาการอ่าน การเขียน
3. นักเรียนทุกระดับชั้นมีนิสัยรักการอ่าน
4. สพป.มค.3 มีโรงเรียนต้นแบบห้องสมุดมีชีวิต เป็นแบบอย่างแก่โรงเรียนอื่น ๆ ได้ดี

4. การดำเนินการ

4.1 สำนักงานเขตพื้นที่การศึกษา

- 1) ศึกษาวิเคราะห์มีความตระหนักในการพัฒนาการอ่าน การเขียนภาษาไทย
- 2) มีแผนการนิเทศ สื่อ เครื่องมือ นวัตกรรมการนิเทศในการพัฒนาการอ่าน การเขียน

ภาษาไทย

- 3) มีรายงานผลการพัฒนาการอ่าน การเขียนภาษาไทย

4.2 ศูนย์พัฒนาคุณภาพการศึกษา

- สร้างเครือข่ายแลกเปลี่ยนเรียนรู้ การพัฒนาการอ่านการเขียนภาษาไทย

4.3 โรงเรียน

- 1) มีแผนการพัฒนาการอ่านการเขียนภาษาไทย
- 2) โรงเรียนดำเนินการพัฒนาการอ่าน การเขียนภาษาไทย ตามแผนการพัฒนาที่วางไว้

เก็บรวบรวม ร่องรอยหลักฐาน วิธีดำเนินงาน ผลการดำเนินงาน และปัญหาอุปสรรคในการดำเนินงานอย่างละเอียด

- 3) โรงเรียนจัดระบบการนิเทศภายใน ติดตามเพื่อช่วยเหลือการปฏิบัติงานของบุคลากร ตลอดจนร่วมกับปรับปรุงการดำเนินงานอย่างต่อเนื่อง สนับสนุน ส่งเสริมให้ครูสร้าง และใช้นวัตกรรมการเรียนการสอนใหม่ ๆ และนำข้อมูลจากการนิเทศมาปรับปรุงและพัฒนาการดำเนินงาน

- 4) มีเครือข่ายแลกเปลี่ยนเรียนรู้ การพัฒนาการอ่านการเขียนภาษาไทย
- 5) มีรายงานผลการพัฒนาการอ่าน การเขียนภาษาไทย

4.4 ครู

- 1) มีข้อมูลนักเรียนรายบุคคล ด้านการอ่าน การเขียนภาษาไทย
- 2) จัดกิจกรรมพัฒนาทักษะการอ่านการเขียนภาษาไทย ของนักเรียนรายบุคคล/ราย

กลุ่มอย่างต่อเนื่อง

- 3) นำข้อมูลจากผลการนิเทศและการปฏิบัติงาน มาปรับปรุงและพัฒนา
- 4) มีวิจัย/ผลการปฏิบัติที่เป็นเลิศ การพัฒนา การอ่าน การเขียนภาษาไทย
- 5) มีรายงานผลการพัฒนาการอ่าน การเขียนภาษาไทย
- 6) มีเครือข่ายแลกเปลี่ยนเรียนรู้ การพัฒนาการอ่านการเขียนภาษาไทย

5. การนิเทศและติดตามการดำเนินงาน (ระหว่างดำเนินงานตลอดปี)

ระยะที่ 1

1. สพท. สร้างความตระหนักให้กับบุคลากรที่เกี่ยวข้อง การนิเทศเพื่อพัฒนาการอ่าน การเขียนภาษาไทย โดย

1.1 วิเคราะห์นโยบายจุดเน้น แนวปฏิบัติที่เกี่ยวข้อง

1.2 วิเคราะห์ข้อมูลการอ่าน การเขียนภาษาไทย ของนักเรียนทุกชั้นทุกระดับ ตั้งแต่ระดับห้องเรียน โรงเรียน และระดับเขตพื้นที่

2. สพท. และโรงเรียน กำหนดเป้าหมายการพัฒนาการอ่าน การเขียนภาษาไทย ของนักเรียนทุกชั้น

3. สพท. และโรงเรียนจัดทำแผนพัฒนาการอ่าน การเขียนภาษาไทย ของนักเรียนทุกระดับชั้น ให้สอดคล้องกับนโยบาย จุดเน้น และสภาพปัญหา

4. สพท.วางแผนการนิเทศติดตามการดำเนินงานให้สอดคล้องกับสภาพปัญหาความต้องการบริบทของโรงเรียน/ครูผู้สอน

5. สพท. จัดทำคลังสื่อ/นวัตกรรมการแก้ปัญหาและพัฒนาการอ่านการเขียนภาษาไทย

ระยะที่ 2

1. สพท. ดำเนินการนิเทศการอ่านการเขียนภาษาไทย

2. สพท. รวบรวม ถอดรหัสและประกวด Best Practice ของ ครู ผู้บริหารโรงเรียน และโรงเรียนที่ดำเนินการแก้ปัญหาและพัฒนาการอ่าน การเขียนภาษาไทย

ระยะที่ 3

สพท. ผู้นิเทศระดับเขตพื้นที่การศึกษาร่วมกับผู้บริหารโรงเรียน ครูผู้สอน ปรับปรุงรูปแบบและกระบวนการในการพัฒนาการอ่าน การเขียนภาษาไทย ให้มีประสิทธิภาพยิ่งขึ้น โดยการนำข้อมูลที่ได้จากการการนิเทศติดตามมาร่วมกันกำหนดแนวทางในการพัฒนา และดำเนินการปรับปรุงและพัฒนาอย่างต่อเนื่อง โดยดำเนินการดังนี้

1. สพท. ร่วมกับโรงเรียนจัดเวทีแลกเปลี่ยนเรียนรู้ร่วมกัน โดยโรงเรียนสรุปองค์ความรู้ แนวการดำเนินงานที่ได้ผลดี ขยายผลและเผยแพร่ผลงานให้ครูคนอื่น/โรงเรียนอื่นทั้งในและนอกเขตพื้นที่การศึกษา ด้วยวิธีการต่าง ๆ อาทิ การแลกเปลี่ยนเรียนรู้ การศึกษาดูงาน การเผยแพร่ทางเอกสารเว็บไซต์ ฯลฯ

2. ถอดรหัสและประกวด Best Practice ของ ครู ผู้บริหารโรงเรียน ศึกษานิเทศก์ โรงเรียน และเขตพื้นที่การศึกษา ที่ดำเนินการแก้ปัญหาและพัฒนาประสบผลสำเร็จ พร้อมทั้งประกาศเชิดชูเกียรติโรงเรียน ครู ผู้บริหารโรงเรียน ศึกษานิเทศก์ ที่ดำเนินการแก้ปัญหาและพัฒนาประสบผลสำเร็จ ต่อสาธารณชน

3. สังเคราะห์รูปแบบการจัดการเรียนการสอน การบริหารจัดการ การนิเทศภายใน และการนิเทศการศึกษา

4. สรุปและรายงานผลการแก้ปัญหาและพัฒนาการอ่านการเขียนภาษาไทย สร้างเครือข่ายร่วมคิดร่วมพัฒนาทักษะการอ่านการเขียนภาษาไทย การคิดเลขและการคิดขั้นพื้นฐานของกลุ่มโรงเรียน

6. ปัจจัยแห่งความสำเร็จ

6.1 สพท.ให้ความสำคัญ ส่งเสริมสนับสนุนด้านงบประมาณและสื่อนวัตกรรม

6.2 มีการนิเทศกำกับติดตามอย่างต่อเนื่อง

6.3 ผู้บริหารสถานศึกษาให้การส่งเสริมสนับสนุนด้านงบประมาณสื่อนวัตกรรมแก่ครูผู้สอน

6.4 โรงเรียนจัดครูผู้สอนให้ตรงกับความรู้ความสามารถเหมาะสมกับนักเรียน

6.5 สพท. และโรงเรียนสร้างขวัญกำลังใจแก่ครูผู้สอนที่มีผลการปฏิบัติเป็นเลิศ

แนวทางการพัฒนาการอ่านออก เขียนได้ อ่านคล่อง เขียนคล่อง
และสื่อสารได้รวมทั้งยกผลสัมฤทธิ์ทางการเรียนกลุ่มสาระการเรียนรู้ภาษาไทย สำนักงานเขตพื้นที่
การศึกษาประถมศึกษามหาสารคาม เขต 3

แนวทางการพัฒนาการอ่านออกเขียนได้ อ่านคล่อง เขียนคล่องและสื่อสารได้
รวมทั้งยกผลสัมฤทธิ์ทางการเรียนกลุ่มสาระการเรียนรู้ภาษาไทย ปี 2562

วัตถุประสงค์

1. เพื่อให้ผู้บริหารโรงเรียน ครูและบุคลากรทางการศึกษาเห็นความสำคัญ มีความตระหนักและรับผิดชอบในการเร่งรัดให้นักเรียนอ่านออก เขียนได้ อ่านคล่องเขียนคล่องและสื่อสารได้ อย่างยั่งยืน
2. เพื่อให้ครูผู้สอนทุกกลุ่มสาระการเรียนรู้ในโรงเรียนมีความรู้ความเข้าใจและสามารถเชื่อมโยงการจัดการเรียนรู้ให้นักเรียนอ่านได้ อ่านรู้เรื่องและสื่อสารได้ อย่างมีประสิทธิภาพ
3. เพื่อให้ผู้เกี่ยวข้องทุกระดับและทุกภาคส่วนมีส่วนร่วมพัฒนาคุณภาพนักเรียนให้อ่านออก เขียนได้ อ่านคล่องเขียนคล่องและสื่อสารได้อย่างจริงจังและต่อเนื่อง

เป้าหมาย

1. ผู้บริหารโรงเรียน ครูและบุคลากรทางการศึกษาเห็นความสำคัญ มีความตระหนักและรับผิดชอบในการเร่งรัดให้นักเรียนอ่านออก เขียนได้ อ่านคล่องเขียนคล่องและสื่อสารได้ อย่างยั่งยืน
2. ครูผู้สอนทุกกลุ่มสาระการเรียนรู้ในโรงเรียนมีความรู้ความเข้าใจและสามารถเชื่อมโยงการจัดการเรียนรู้ให้นักเรียนอ่านได้ อ่านรู้เรื่องและสื่อสารได้ อย่างมีประสิทธิภาพ
3. ผู้เกี่ยวข้องทุกระดับและทุกภาคส่วนมีส่วนร่วมพัฒนาคุณภาพนักเรียนให้อ่านออก เขียนได้ อ่านคล่องเขียนคล่องและสื่อสารได้อย่างจริงจังและต่อเนื่อง
4. นักเรียนอ่านออก เขียนได้ อ่านคล่องเขียนคล่องและสื่อสารได้ ตามมาตรฐานการเรียนรู้

การดำเนินงานพัฒนาการอ่านออกเขียนได้ อ่านคล่อง เขียนคล่องและสื่อสารได้
รวมทั้งการยกผลสัมฤทธิ์ทางการเรียนกลุ่มสาระการเรียนรู้ภาษาไทย ปี 2562 - 2563

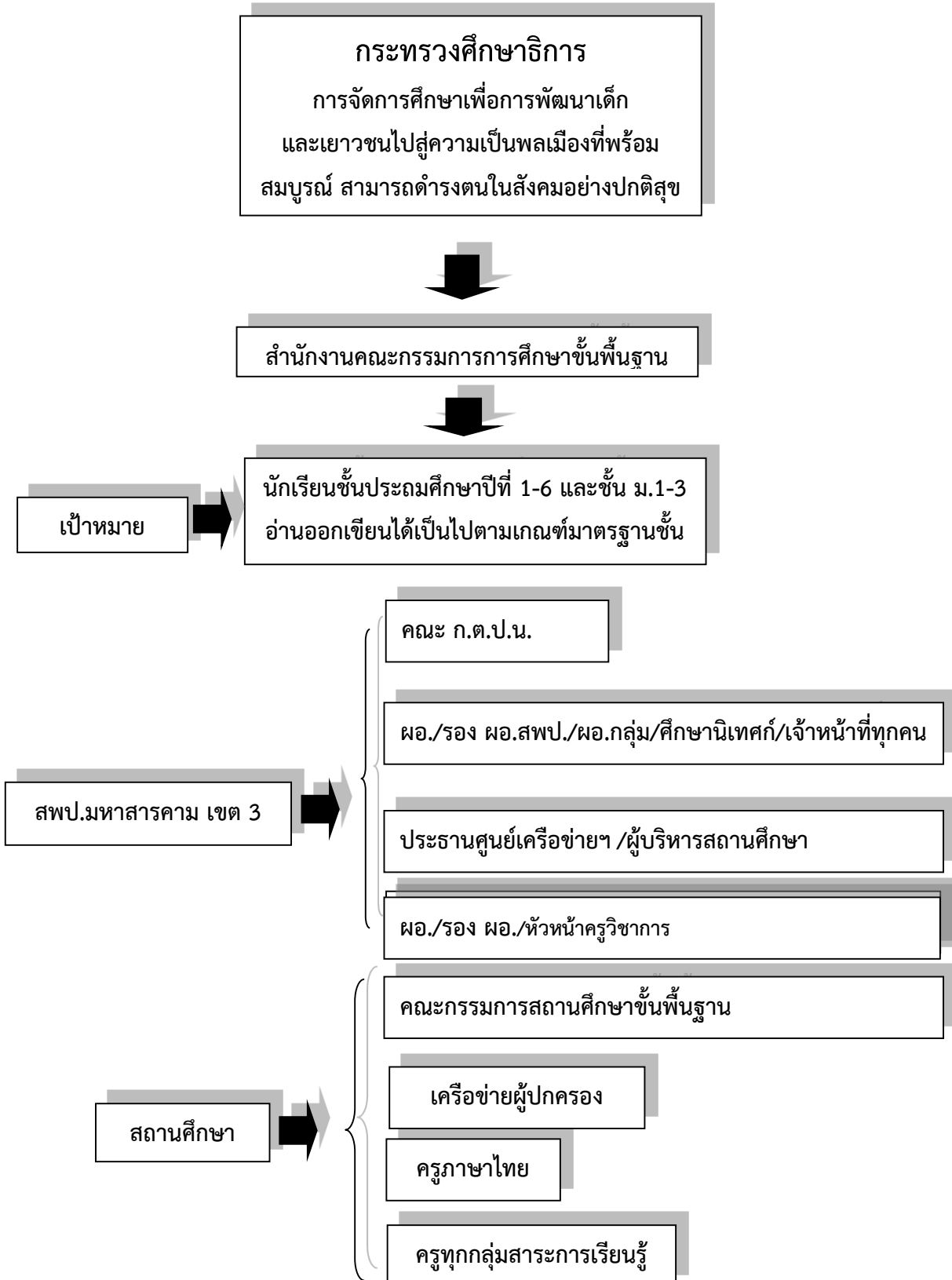

มาตรการระดับเขตพื้นที่การศึกษา

1. จัดทำคู่มือแนวทางในการพัฒนาการอ่านออก เขียนได้ อ่านคล่อง เขียนคล่องและสื่อสารได้ รวมทั้งยกผลสัมฤทธิ์ทางการเรียนกลุ่มสาระการเรียนรู้ภาษาไทย
2. จัดทำบันทึกข้อตกลงความร่วมมือ (MOU) ระหว่างสำนักงานเขตพื้นที่การศึกษา กับโรงเรียนทุกโรง ในสังกัดเพื่อพัฒนาการอ่านออก เขียนได้ อ่านคล่อง เขียนคล่อง และสื่อสารได้ โดยประกาศว่า “นักเรียน ชั้นประถมศึกษาปีที่ 1 อ่านออก เขียนได้ทุกคน นักเรียนชั้นประถมศึกษาปีที่ 2 ขึ้นไปอ่านคล่อง เขียนคล่อง”
3. จัดทำเครื่องมือประเมินการอ่านการเขียนนักเรียนทุกระดับชั้น ตามปฏิทินที่กำหนด พร้อมทั้งจัดทำเกณฑ์การประเมินพิจารณาตัดสินการจัดกลุ่ม
4. สนับสนุนสื่อ/นวัตกรรมให้ทุกโรงเรียนในสังกัดเพื่อนำไปพัฒนานักเรียนแต่ละกลุ่มเป้าหมาย
5. จัดทำเครื่องมือแบบรายงานออนไลน์ / แบบรายงานข้อมูล
6. จัดประชุมชี้แจงเพื่อแจ้งแนวทางการพัฒนาการอ่านออก เขียนได้ การอ่านคล่อง เขียนคล่อง และสื่อสารได้ รวมทั้งยกผลสัมฤทธิ์ทางการเรียนกลุ่มสาระการเรียนรู้ภาษาไทยแก่ครูวิชาการโรงเรียนและผู้บริหารโรงเรียน
7. ประเมินการอ่าน การเขียนนักเรียนทุกระดับชั้น จำนวน 2 ครั้ง/ปี เพื่อศึกษาพัฒนาการของนักเรียน โดยใช้เครื่องมือจากโรงเรียน/สพป./สพฐ. ตามที่กำหนดไว้ในปฏิทินการดำเนินงาน
8. จัดทำเครื่องมือเพื่อออกนิเทศกำกับติดตาม
9. แต่งตั้งคณะกรรมการตรวจติดตาม นิเทศและประเมินผล อย่างน้อยภาคเรียนละ 1 ครั้ง พร้อมรายงานผลอย่างเป็นระบบ
10. ศึกษาวิเคราะห์ออกติดตาม ตรวจสอบและประเมิน โครงการ/กิจกรรม
11. สรุป รายงานผลทุกครั้งหลังจากเสร็จสิ้นการประเมิน
12. แจ้งประกาศผลโรงเรียนที่ดำเนินการได้สำเร็จที่มีนักเรียนสามารถอ่านออก เขียนได้ ร้อยละ 100
13. จัดกิจกรรมส่งเสริมความเป็นเลิศด้านภาษาไทย เพื่อเข้าประกวดแข่งขันกิจกรรมในวันภาษาไทยแห่งชาติ และกิจกรรมประกวดแข่งขันในงานศิลปหัตถกรรมนักเรียน

มาตรการระดับโรงเรียน/ผู้บริหารโรงเรียน

1. ให้จัดทำบันทึกข้อตกลงความร่วมมือ (MOU) ระหว่าง ผู้อำนวยการโรงเรียน กับครูประจำชั้นทุกคนเพื่อพัฒนาการอ่านออก เขียนได้ อ่านคล่อง เขียนคล่อง และสื่อสารได้ โดยประกาศว่า “นักเรียนชั้นประถมศึกษาปีที่ 1 อ่านออก เขียนได้ทุกคน นักเรียนชั้นประถมศึกษาปีที่ 2 ขึ้นไปอ่านคล่อง เขียนคล่อง”
2. ให้โรงเรียนพิจารณาจัดหาครูที่มีความรู้ ความสามารถ ใจดี รักเด็กเสียสละ ทุ่มเท ขยันสอน ไม่ทิ้งห้องเรียน ให้สอนนักเรียนชั้นประถมศึกษาปีที่ 1 เพื่อให้ นักเรียนสามารถอ่านออก เขียนได้ทุกคน โดยให้ดำเนินการก่อนเปิดเรียนในภาคเรียนที่ 1 ของทุกปีการศึกษา
3. ให้โรงเรียนดำเนินการคัดกรองนักเรียนที่มีความบกพร่องหรือเด็กพิเศษ โดยใช้เครื่องมือมาตรฐานที่ส่วนกลางกำหนด โดยครูประจำชั้นเริ่มคัดกรองนักเรียนภายในชั้นด้วยการสังเกต แล้วร่วมกับครูการศึกษาพิเศษที่ผ่านการอบรมการคัดกรองแล้วดำเนินการคัดกรองตามเครื่องมือที่กำหนด ก่อนเปิดภาคเรียนที่ 1
4. ให้โรงเรียนดำเนินการสำรวจนักเรียนรายชั้นเรียนโดยใช้เครื่องมือแบบทดสอบการอ่าน การเขียน และเกณฑ์การพิจารณาการผ่านที่สำนักงานเขตพื้นที่การศึกษาประถมศึกษามหาสารคาม เขต 3 กำหนด

เพื่อจัดกลุ่มนักเรียนที่อ่านไม่ออก เขียนไม่ได้ อ่านไม่คล่อง เขียนไม่คล่อง อ่านคล่อง เขียนแต่สื่อสารไม่ได้ อ่านคล่องเขียนคล่องและสื่อสารได้

5. ให้โรงเรียนวิเคราะห์หาสาเหตุ จัดกลุ่มนักเรียนที่อ่านไม่ออกเขียนไม่ได้ตามมาตรฐานช่วงชั้นปี เช่น ไม่รู้จักพยัญชนะ สระประสม และหรือวรรณยุกต์บางรูป ผันวรรณยุกต์ไม่ได้ ยังสะกดคำไม่ได้ อ่านคำที่ประสมในแม่ ก กา ไม่ได้ คำที่มีตัวสะกดตรงตามมาตราตัวสะกด คำที่มีตัวสะกดไม่ตรงตามมาตรา คำที่มีสระลดรูป คำควบกล้ำ คำที่มีอักษรนำ คำที่มีตัวการันต์ เป็นต้น กลุ่มที่อ่านไม่คล่อง เขียนไม่คล่อง และกลุ่มสื่อสารไม่ได้ โดยดำเนินการให้แล้วเสร็จก่อนเปิดภาคเรียนที่ 1 ของทุกปี

6. ให้โรงเรียนกำหนด/มอบหมายให้มีครูผู้รับผิดชอบนักเรียนกลุ่มที่ต้องการความช่วยเหลือพิเศษ หรือกลุ่มนักเรียนที่ยังบกพร่องทางการอ่านการเขียน เพื่อวางแผน กำหนดปฏิทิน กิจกรรม รวมทั้งจัดทำ จัดหาสื่อ นวัตกรรม เทคนิควิธีการที่เหมาะสม เช่น กิจกรรมสอนซ่อมเสริม กิจกรรมฝึกหัดอ่านและเขียน โดยเริ่มดำเนินการตั้งแต่เดือนพฤษภาคมของทุกปีเป็นต้นไป

7. ให้โรงเรียนจัดทำข้อมูลสารสนเทศนักเรียนรายบุคคล ทั้งกลุ่มที่บกพร่องทางการอ่าน การเขียน และนักเรียนที่ควรส่งเสริมความสามารถด้านภาษา

8. ผู้บริหารโรงเรียนดำเนินการนิเทศ กำกับติดตาม ตรวจสอบด้วยตนเอง อย่างน้อยเดือนละ 1 ครั้ง

9. ให้โรงเรียนสรุปรายงานผลการพัฒนานักเรียนเป็นรายบุคคล เพื่อให้ทราบความก้าวหน้าการ พัฒนาอย่างต่อเนื่อง

10. ให้โรงเรียนประกาศความสำเร็จระดับห้องเรียนที่มีนักเรียนอ่านออก เขียนได้ทุกคนเป็นรายห้อง

11. ให้โรงเรียนที่มีนักเรียนอ่านออกเขียนได้ทุกคน แจ้งทำพิธีส่งมอบไปที่สำนักงานเขตพื้นที่การศึกษา ประถมศึกษามหาสารคาม เขต 3 เพื่อดำเนินการ ทำพิธีส่งมอบ

12. ให้โรงเรียนจัดกิจกรรมส่งเสริมความเป็นเลิศด้านภาษาไทยเพื่อเตรียมเข้าประกวดแข่งขันในงาน วันภาษาไทยแห่งชาติ และงานศิลปหัตถกรรมนักเรียน

13. ให้โรงเรียนจัดทำแนวปฏิบัติในการส่งเสริมการเรียนรู้ภาษาไทยเพิ่มเติม เช่น การเขียนตามคำบอกทุกวัน กิจกรรมอ่านข่าวผ่านทางหอกระจายข่าว วางทุกงานอ่านทุกคน ส่งเสริมการเขียนจดหมาย ส่งเสริมการเขียนเรียงความ ย่อความ สรุปความ ตลอดทั้งออกข้อสอบอัตนัยทดสอบนักเรียนไม่น้อยกว่าร้อยละ 80 โดยให้นักเรียนทุกคนมีโอกาสได้ฝึกบ่อย ๆ

14. ให้ทุกโรงเรียนร่วมกันดูแลเอาใจใส่ในการพัฒนานักเรียนตามกลุ่มเป้าหมาย และเด็กพิเศษอย่างจริงจัง และจริงใจ

มาตรการระดับห้องเรียน/ครูประจำชั้น

1. จัดทำประกาศวาระสำคัญระดับห้องเรียน โดยระบุว่า “นักเรียนชั้นประถมศึกษาปีที่ 1 อ่านออก เขียนได้ทุกคน นักเรียนชั้นประถมศึกษาปีที่ 2 ขึ้นไปอ่านคล่อง เขียนคล่อง”
2. ครูประจำชั้นร่วมกับครูที่ผ่านการอบรมผู้คัดกรองด้านการศึกษาพิเศษในห้องเรียนที่รับผิดชอบ โดยใช้เครื่องมือมาตรฐานที่กำหนด แล้วบันทึกเสนอผู้บริหารโรงเรียน
3. ครูประจำชั้นสร้างแบบประเมินการอ่านการเขียน ให้ครอบคลุมมาตรฐานตัวชี้วัดตามหลักสูตรแกนกลางการศึกษาขั้นพื้นฐาน พุทธศักราช 2551 ประเมินนักเรียนตามปฏิทินที่กำหนด หากพบว่า มีนักเรียนที่อ่านไม่ออก เขียนไม่ได้ เช่น ไม่รู้พยัญชนะ สระ สระประสม สระเกิน วรรณยุกต์ ตัวสะกด ตัวสะกดไม่ตรงตามมาตรา คำควบกล้ำ อักษรนำ คำที่มีตัวการ์นต์ หรือสะกดคำยังไม่ได้ และวิเคราะห์หาสาเหตุของปัญหาว่า มาจากอะไร เช่น ขาดเรียนบ่อย ย้ายโรงเรียนบ่อย ป่วยเรื้อรัง อาศัยอยู่กับตายาย ฯลฯ แล้วรวบรวมรายชื่อ รายงานต่อสำนักงานเขตพื้นที่การศึกษาประถมศึกษามหาสารคาม เขต 3 ตามระยะที่กำหนด (เฉพาะเด็กปกติ)
4. จัดทำและมีข้อมูลสารสนเทศนักเรียนเป็นรายบุคคล ทั้งกลุ่มอ่านและกลุ่มเขียน และรายกลุ่มตามระดับของความต้องการช่วยเหลือ
5. จัดทำ/จัดทำสื่อนวัตกรรม ที่มีความเหมาะสมและสอดคล้องกับความต้องการของแต่ละคนหรือแต่ละกลุ่ม และกำหนดปฏิทินในการพัฒนาอย่างเป็นระบบและต่อเนื่อง
6. จัดกิจกรรมเพื่อพัฒนาให้นักเรียนสามารถอ่านออก เขียนได้ อ่านคล่อง เขียนคล่อง และสามารถสื่อสารได้อย่างเป็นระบบและต่อเนื่อง
7. สังเกต ตรวจสอบ ประเมินพัฒนาการนักเรียนกลุ่มเป้าหมาย ตลอดการจัดกิจกรรมการเรียนการสอน
8. บันทึก สรุปรายงานผลต่อผู้อำนวยการโรงเรียนทุกเดือนอย่างต่อเนื่อง
9. รายงานความสำเร็จต่อผู้บริหารโรงเรียนหากนักเรียนสามารถอ่านออก เขียนได้ทุกคนแล้วให้แจ้งเขตพื้นที่เพื่อเตรียมการทำพิธี
10. จัดกิจกรรมส่งเสริมให้นักเรียนมีความเป็นเลิศด้านภาษาไทยเพื่อเข้าแข่งขันทักษะภาษาไทยในระดับศูนย์พัฒนาคุณภาพการศึกษา/ระดับเขตพื้นที่การศึกษา/ระดับประเทศต่อไป
11. จัดกิจกรรมส่งเสริมการเรียนรู้ภาษาไทยเพิ่มเติม เช่น การเขียนตามคำบอกทุกวัน กิจกรรมอ่านข่าวผ่านทางหอกระจายข่าว วางทงงานอ่านทุกคน ส่งเสริมการเขียนจดหมาย ส่งเสริมการเขียนเรียงความ ย่อความ สรุปความ หรือกิจกรรมอื่น ๆ ที่เหมาะสมกับระดับชั้น โดยให้นักเรียนทุกคน มีโอกาส ได้ฝึกซ้ำ ๆ
12. จัดกิจกรรมสำหรับเด็กพิเศษด้วยวิธีการที่เหมาะสม และเอาใจใส่ในพัฒนาการการเรียนรู้ของเด็กอย่างต่อเนื่อง พร้อมรายงานผู้บริหารโรงเรียนทุกเดือน

ความสามารถในการเขียนนักเรียนชั้นประถมศึกษาปีที่ 1-6
ในสังกัดสำนักงานเขตพื้นที่การศึกษาประถมศึกษามหาสารคาม เขต 3

นิยามศัพท์เฉพาะ

การอ่านออกเขียนได้ อ่านคล่องเขียนคล่องและสื่อสารได้ คือการรู้หนังสือ (Literacy) หมายถึง “ความสามารถในการอ่าน การฟัง-ดู การพูด เพื่อรู้เข้าใจ วิเคราะห์ สรุปสาระสำคัญ ประเมินสิ่งที่อ่าน ฟัง-ดู จากสื่อประเภทต่าง ๆ และสื่อสารด้วยการพูด การเขียนได้ถูกต้องตามหลักการใช้ภาษา อย่างสร้างสรรค์เพื่อนำไปใช้ในชีวิตประจำวัน การอยู่ร่วมกันในสังคม และการศึกษาตลอดชีวิต”

ชั้นประถมศึกษาปีที่ 1-3

ความสามารถในการอ่าน หมายถึง การอ่านออกเสียงถูกต้องตามหลักการอ่านภายในเวลาที่กำหนด การอ่านออกเสียง อ่านในใจ อ่านสัญลักษณ์ และแผนภูมิ โดยเข้าใจเรื่องที่อ่าน

หลักการอ่าน หมายถึง การอ่านออกเสียงตามหลักเกณฑ์การอ่านออกเสียงได้ตามอักขรวิธี โดยอ่านกลุ่มคำที่ไม่มีตัวสะกด กลุ่มคำที่มีตัวสะกดตรงตามมาตรฐาน กลุ่มคำที่มีตัวสะกดไม่ตรงตามมาตรฐาน กลุ่มคำที่มีสระลดรูป กลุ่มคำที่มีสระเปลี่ยนรูป กลุ่มคำที่มีตัวการันต์ โดยอ่านสะกดคำไม่ผิดไม่อ่านข้ามคำ ไม่อ่านเพิ่มคำ ไม่อ่านซ้ำคำ มีความมั่นใจในการอ่าน และสามารถแบ่งวรรคตอนการอ่านได้ถูกต้อง

ความเข้าใจในการอ่าน หมายถึง ความสามารถของนักเรียนในการบอกความหมายของคำ ประโยค เครื่องหมายสัญลักษณ์ เล่าเรื่อง ย่อเรื่อง และคาดคะเนเหตุการณ์ สื่อสารความรู้ความเข้าใจ วิเคราะห์ข้อเท็จจริง ข้อคิดเห็น เชื่อมโยงคาดคะเนเรื่องราวอย่างมีเหตุผล สื่อสาร และนำความรู้ความเข้าใจ และความคิดเห็นจากเรื่องที่อ่าน ฟัง ดู ไปใช้ได้ถูกต้องเหมาะสม และสร้างสรรค์ เป็นประโยชน์ ต่อส่วนรวม

ชั้นประถมศึกษาปีที่ 4-6

ความสามารถในการอ่าน หมายถึง การอ่านออกเสียง อ่านในใจ ได้ถูกต้องตามหลักการอ่านภายในเวลาที่กำหนด อ่านสัญลักษณ์ และแผนภูมิ โดยเข้าใจเรื่องที่อ่าน

หลักการอ่าน หมายถึง การอ่านออกเสียงตามหลักเกณฑ์การอ่านออกเสียงได้ตามอักขรวิธี โดยอ่านสะกดคำไม่ผิด ไม่อ่านข้ามคำ ไม่อ่านเพิ่มคำ ไม่อ่านซ้ำคำ มีความมั่นใจในการอ่าน และสามารถแบ่งวรรคตอนการอ่านได้ถูกต้อง

ความเข้าใจในการอ่าน หมายถึง ความสามารถของนักเรียนในการอธิบายความสามารถจากสิ่งที่อ่านได้โดยตรง โดยนัย จับใจความสำคัญ สรุปเรื่องราว วิเคราะห์ข้อเท็จจริงข้อคิดเห็น เชื่อมโยงคาดคะเนเรื่องราวอย่างมีเหตุผล สื่อสาร นำความรู้ความเข้าใจและความคิดเห็นจากเรื่องที่อ่านไปใช้ได้ถูกต้องเหมาะสม สร้างสรรค์ เลื่อนนำไปใช้อย่างเป็นประโยชน์ต่อส่วนรวม และสังคมภายนอก

อ่านออก อ่านคล่อง

ชั้นประถมศึกษาปีที่ 1-3

อ่านออก หมายถึง ความสามารถในการรับรู้ และเข้าใจความหมายของถ้อยคำ ประโยค ข้อความสั้นๆ เรื่องราวในสื่อต่าง ๆ หรือในหนังสือได้ตามระดับขั้นของผู้เรียน

ชั้นประถมศึกษาปีที่ 4 ขึ้นไป

อ่านคล่อง หมายถึง ความสามารถอ่านออกเสียงชัดเจน ถูกต้องตามหลักเกณฑ์การอ่านในระยะเวลาที่เหมาะสมกับระดับขั้นของผู้เรียน และสามารถจับใจความเรื่อง ที่อ่านได้

ระดับชั้น/รายการ	มาตรฐาน/ตัวชี้วัด	ค่าเป้าหมายความสำเร็จของมาตรฐาน/ตัวชี้วัด
ชั้นประถมศึกษาปีที่ 5	<ol style="list-style-type: none"> 1. ผู้เรียนอ่านข้อความ เรื่องราว บทร้อยกรองที่มีความยากง่าย ใกล้เคียงกับหนังสือเรียนอย่างคล่องแคล่ว 2. ผู้เรียนอ่านสรุปใจความสำคัญ 3. ผู้เรียนอ่านแสดงความ คิดเห็น ข้อเท็จจริง 4. ผู้เรียนมีมารยาทในการอ่าน 	<ol style="list-style-type: none"> 1. ร้อยละ 100 ของนักเรียนสามารถอ่านข้อความเรื่องราว บทร้อยกรองที่มีความยากง่าย ใกล้เคียงกับหนังสือเรียนได้ อย่างคล่องแคล่ว 2. ร้อยละ 100 ของนักเรียนสามารถอ่านคำ ประโยค ข้อความเรื่องถูกต้องตามอักขรวิธี 3. ร้อยละ 100 ของนักเรียนสามารถอ่านและสรุปใจความ สำคัญของเรื่องได้ชัดเจนถูกต้อง 4. ร้อยละ 100 ของนักเรียนมีกระตือรือร้นและมีสมาธิใน การอ่าน
ชั้นประถมศึกษาปีที่ 6	<ol style="list-style-type: none"> 1. ผู้เรียนอ่านข้อความ เรื่องราว บทร้อยกรอง ที่มีความยากง่าย ใกล้เคียงกับหนังสือเรียนอย่าง คล่องแคล่ว 2. ผู้เรียนสามารถสรุปใจความ สำคัญจากข้อความ เรื่องราวได้ 3. ผู้เรียนสามารถอ่านข้อความ เรื่องราวและแยกแยะ ข้อเท็จจริง ข้อคิดเห็นได้ 4. ผู้เรียนมีมารยาทในการอ่าน 	<ol style="list-style-type: none"> 1. ร้อยละ 100 ของนักเรียนสามารถอ่านข้อความเรื่องราว บทร้อยกรองที่มีความยากง่าย ใกล้เคียงกับหนังสือเรียนได้ อย่างคล่องแคล่ว 2. ร้อยละ 100 ของนักเรียนสามารถอ่านคำ ประโยค ข้อความเรื่องถูกต้องตามอักขรวิธี 3. ร้อยละ 100 ของนักเรียนสามารถอ่านข้อความ เรื่องราว และสรุปใจความสำคัญของเรื่องได้ชัดเจนถูกต้อง 4. ร้อยละ 100 ของนักเรียนสามารถอ่านข้อความ เรื่องราว แยกแยะข้อเท็จจริง ข้อคิดเห็น ได้ถูกต้อง 5. ร้อยละ 100 ของนักเรียนมีความกระตือรือร้น และมี สมาธิในการอ่าน

ด้านการเขียน

ระดับชั้น/รายการ	มาตรฐาน/ตัวชี้วัด	ค่าเป้าหมายความสำเร็จของมาตรฐาน/ตัวชี้วัด
ชั้นประถมศึกษาปีที่ 1	<ol style="list-style-type: none"> 1. ผู้เรียนสามารถเขียนคำ พื้นฐานได้ไม่น้อยกว่า 600 คำ 2. ผู้เรียนสามารถเขียนประโยค ง่ายๆ ได้ 3. ผู้เรียนมีมารยาทในการเขียน 4. ผู้เรียนสามารถคัดลายมือตัว บรรจงเต็มบรรทัดได้ 	<ol style="list-style-type: none"> 1. ร้อยละ 100 ของนักเรียนสามารถเขียนคำพื้นฐานได้ ไม่น้อยกว่า 600 คำ 2. ร้อยละ 100 ของนักเรียนสามารถเขียนประโยคง่ายๆ ได้ 3. ร้อยละ 100 ของนักเรียนสามารถเขียนด้วยลายมือที่ สวยงาม อ่านง่าย 4. ร้อยละ 100 ของนักเรียนสามารถคัดลายมือตัวบรรจง เต็มบรรทัดได้ถูกต้องสวยงาม
ชั้นประถมศึกษาปีที่ 2	<ol style="list-style-type: none"> 1. ผู้เรียนสามารถเขียนคำ พื้นฐานเพิ่มจากชั้น ประถมศึกษาปีที่ 1 ได้ไม่น้อย 	<ol style="list-style-type: none"> 1. ร้อยละ 100 ของนักเรียนสามารถเขียนคำพื้นฐานเพิ่ม จากชั้นประถมศึกษาปีที่ 1 ได้ไม่น้อยกว่า 800 คำ 2. ร้อยละ 100 ของนักเรียนสามารถเขียนบรรยายภาพ

ระดับชั้น/รายการ	มาตรฐาน/ตัวชี้วัด	ค่าเป้าหมายความสำเร็จของมาตรฐาน/ตัวชี้วัด
	<p>กว่า 800 คำ</p> <p>2. ผู้เรียนสามารถเขียนบรรยายภาพได้</p> <p>3. ผู้เรียนมีมารยาทในการเขียน</p> <p>4. ผู้เรียนสามารถคัดลายมือตัวบรรจงเต็มบรรทัดได้</p>	<p>ได้ถูกต้อง</p> <p>3. ร้อยละ 100 ของนักเรียนมีมารยาทในการเขียน</p> <p>4. ร้อยละ 100 ของนักเรียนสามารถเขียนคำ ประโยค ข้อความสะอาดเป็นระเบียบและสวยงาม</p> <p>5. ร้อยละ 100 ของนักเรียนสามารถคัดลายมือตัวบรรจงเต็มบรรทัดได้ถูกต้องสวยงาม</p>
ชั้นประถมศึกษาปีที่ 3	<p>1. ผู้เรียนสามารถเขียนคำพื้นฐานเพิ่มจากชั้นประถมศึกษาปีที่ 2 ได้ไม่น้อยกว่า 1,200 คำ</p> <p>2. ผู้เรียนสามารถเขียนเรื่องจากภาพได้</p> <p>3. ผู้เรียนมีมารยาทในการเขียน</p>	<p>1. ร้อยละ 100 ของนักเรียนสามารถเขียนคำพื้นฐานเพิ่มจากชั้นประถมศึกษาปีที่ 2 ได้ไม่น้อยกว่า 1,200 คำ</p> <p>2. ร้อยละ 100 ของนักเรียนสามารถเขียน เรื่องจากภาพได้ถูกต้อง</p> <p>3. ร้อยละ 90 ของนักเรียนสามารถเขียนคำ ข้อความสะอาดเป็นระเบียบและสวยงาม</p>
ชั้นประถมศึกษาปีที่ 4	<p>1. ผู้เรียนสามารถเขียนแสดงความรู้สึกจากรูปภาพข้อความหรือเหตุการณ์ ได้อย่างคล่องแคล่ว</p> <p>2. ผู้เรียนสามารถเขียนแสดงความคิดเห็นต่อรูปภาพ ข้อความ เหตุการณ์ ได้อย่างคล่องแคล่ว</p> <p>3. ผู้เรียนมีมารยาทในการเขียน</p>	<p>1. ร้อยละ 100 ของนักเรียนสามารถเขียนแสดงความรู้สึกต่อรูปภาพ ข้อความหรือเหตุการณ์ได้อย่างคล่องแคล่ว</p> <p>2. ร้อยละ 100 ของนักเรียนสามารถเขียนแสดงความคิดเห็นต่อรูปภาพ ข้อความ หรือเหตุการณ์ ได้อย่างคล่องแคล่ว</p> <p>3. ร้อยละ 90 ของนักเรียนสามารถเขียนคำ ข้อความสะอาดเป็นระเบียบและสวยงาม</p>
ชั้นประถมศึกษาปีที่ 5	<p>1. ผู้เรียนสามารถเขียนแสดงความรู้สึกจากรูปภาพข้อความหรือเหตุการณ์ ได้อย่างคล่องแคล่ว</p> <p>2. ผู้เรียนสามารถเขียนแสดงความคิดเห็นต่อรูปภาพ ข้อความ เหตุการณ์ ได้อย่างคล่องแคล่ว</p> <p>3. ผู้เรียนมีมารยาทในการเขียน</p>	<p>1. ร้อยละ 100 ของนักเรียนสามารถเขียนแสดงความรู้สึกต่อรูปภาพ ข้อความหรือเหตุการณ์ได้อย่างคล่องแคล่ว</p> <p>2. ร้อยละ 100 ของนักเรียนสามารถเขียนแสดงความคิดเห็นต่อรูปภาพ ข้อความ หรือเหตุการณ์ ได้อย่างคล่องแคล่ว</p> <p>3. ร้อยละ 100 ของนักเรียนสามารถเขียนคำ ข้อความสะอาดเป็นระเบียบและสวยงาม</p>
ชั้นประถมศึกษาปีที่ 6	<p>1. ผู้เรียนสามารถเขียนเรียงความจากเรื่องที่กำหนดให้ได้อย่างคล่องแคล่วถูกต้องตามรูปแบบการเขียนเรียงความ</p> <p>2. ผู้เรียนมีมารยาทในการเขียน</p>	<p>1. ร้อยละ 100 ของนักเรียนสามารถเขียนเรียงความจากเรื่องที่กำหนดให้ได้อย่างคล่องแคล่ว ถูกต้องตามรูปแบบการเขียนเรียงความ</p> <p>2. ร้อยละ 100 ของนักเรียนสามารถเขียนคำ ข้อความสะอาดเป็นระเบียบและสวยงาม</p>

**แนวทางการนิเทศเพื่อพัฒนาการอ่านการเขียนภาษาไทยนักเรียนชั้นประถมศึกษาปีที่ 1-6
กรอบแนวคิด**

การอ่านการเขียนภาษาไทย เป็นพื้นฐานของการต่อยอดการเรียนรู้และเป็นสิ่งจำเป็นในการนำไปใช้ใน ชีวิตประจำวัน ซึ่งจำเป็นอย่างยิ่งที่จะต้องฝึกทักษะให้กับนักเรียนทุกคน สำนักงานคณะกรรมการการศึกษาขั้น พื้นฐานตระหนักในความสำคัญดังกล่าว จึงกำหนดเป็นจุดเน้นประจำปีการศึกษา 2562 ไว้ว่า “นักเรียน ป.1 ทุกคน อ่านออกเขียนได้ นักเรียน ป.2 ขึ้นไป อ่านคล่องเขียนคล่อง คิดเลขคล่องและมีทักษะการคิดพื้นฐาน” จากสภาพปัจจุบัน พบว่า การประเมินผลสัมฤทธิ์ของนักเรียนด้าน การอ่านการเขียนภาษาไทย การคิดเลขและ การคิดขั้นพื้นฐาน ทั้งระดับชาติ ระดับเขตพื้นที่การศึกษาและระดับโรงเรียน มีคะแนนเฉลี่ย ไม่ถึงร้อยละ 50 และจากการประเมินคุณภาพภายนอกของ สมศ. ปรากฏว่ามาตรฐานที่ 4 เกี่ยวกับเรื่องการคิด อยู่ในระดับที่ ไม่น่าพึงพอใจ จึงจำเป็นอย่างยิ่งที่จะต้องเร่งพัฒนานักเรียน โดยใช้การนิเทศ เพื่อพัฒนาครูให้สามารถจัดการ เรียนการสอนให้นักเรียนมีทักษะการอ่านการเขียนภาษาไทย

วัตถุประสงค์

1. เพื่อสร้างความตระหนักในการพัฒนาการอ่าน การเขียนภาษาไทย
2. เพื่อเสริมสร้างกระบวนการนิเทศในการพัฒนาการอ่าน การเขียนภาษาไทย
3. เพื่อเป็นแนวทางในการนิเทศ ติดตาม และประเมินผลการพัฒนาการอ่านการเขียนภาษาไทย

ภาพความสำเร็จ

ศึกษานิเทศก์	โรงเรียน/ผู้บริหาร	ครู	นักเรียน
1. ศึกษานิเทศก์มีความตระหนักในการพัฒนาการอ่าน การเขียนภาษาไทย 2. มีแผนการนิเทศ สื่อ เครื่องมือ นวัตกรรม การนิเทศในการพัฒนาการอ่าน การเขียนภาษาไทย 3. มีรายงานผลการพัฒนาการอ่าน การเขียนภาษาไทย	1. มีแผนการพัฒนาการอ่าน การเขียนภาษาไทย 2. มีแผนนิเทศภายในการพัฒนาการอ่านการเขียน ภาษาไทย อย่างมีประสิทธิภาพ 3. มีการส่งเสริม สนับสนุน สื่อ เครื่องมือ นวัตกรรม การพัฒนาการอ่านการเขียน ภาษาไทย 4. มีเครือข่ายแลกเปลี่ยน เรียนรู้ การพัฒนาการอ่านการ เขียนภาษาไทย 5. มีรายงานผลการพัฒนาการอ่าน การเขียนภาษาไทย	1. มีข้อมูลนักเรียนรายบุคคล ด้าน การอ่าน การเขียนภาษาไทย 2. จัดกิจกรรมพัฒนาทักษะการอ่านการเขียนภาษาไทย ของ นักเรียนรายบุคคล/รายกลุ่ม อย่าง ต่อเนื่อง 3. นำข้อมูลจากผลการนิเทศและ การปฏิบัติงาน มาปรับปรุงและ พัฒนา 4. มีวิจัย/ผลการปฏิบัติที่เป็นเลิศ การพัฒนา การอ่าน การเขียนภาษาไทย 5. มีรายงานผลการพัฒนาการอ่าน การเขียนภาษาไทย 6. มีเครือข่ายแลกเปลี่ยนเรียนรู้ การพัฒนาการอ่านการเขียน ภาษาไทย	1. มี ความสามารถ ในการอ่าน การเขียน เป็นไปตาม เกณฑ์ที่กำหนด 2. มีนิสัยรัก การอ่านและ ใฝ่เรียนรู้

แนวทางการนิเทศเพื่อพัฒนาการอ่านการเขียนภาษาไทยนักเรียนชั้นประถมศึกษาปีที่ 1-6

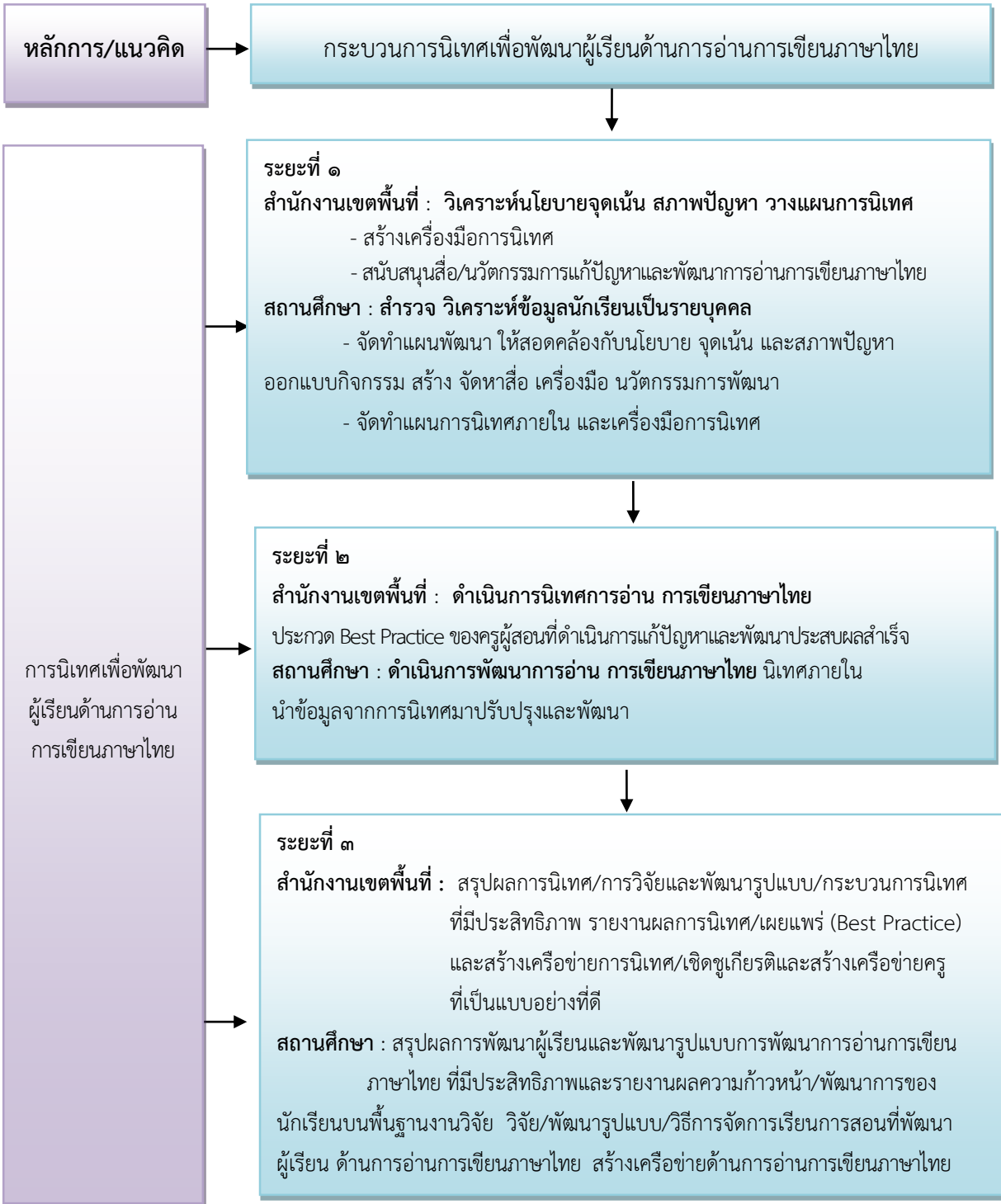

กิจกรรมการนิเทศเพื่อพัฒนาการอ่าน การเขียนภาษาไทยนักเรียนชั้นประถมศึกษาปีที่ 1-6

ระยะที่ 1

1. สำนักงานเขตพื้นที่การศึกษาประถมศึกษามหาสารคาม เขต 3 สร้างความตระหนักให้กับบุคลากรที่เกี่ยวข้อง การนิเทศเพื่อพัฒนาการอ่าน การเขียนภาษาไทย โดย
 - 1.1 วิเคราะห์นโยบายจุดเน้น แนวปฏิบัติที่เกี่ยวข้อง
 - 1.2 วิเคราะห์ข้อมูลการอ่าน การเขียนภาษาไทย ของนักเรียนทุกชั้นทุกระดับ ตั้งแต่ระดับห้องเรียน โรงเรียน และระดับเขตพื้นที่
2. สำนักงานเขตพื้นที่การศึกษาประถมศึกษามหาสารคาม เขต 3 และสถานศึกษา กำหนดเป้าหมาย การพัฒนาการอ่านการเขียนภาษาไทย ของนักเรียนทุกชั้น
3. สำนักงานเขตพื้นที่การศึกษาประถมศึกษามหาสารคาม เขต 3 และสถานศึกษาจัดทำแผนพัฒนา การอ่าน การเขียนภาษาไทย ของนักเรียนทุกระดับชั้น ให้สอดคล้องกับนโยบาย จุดเน้น และสภาพปัญหา
4. สถานศึกษาออกแบบกิจกรรม สร้าง จัดหาสื่อ เครื่องมือ นวัตกรรมพัฒนาการอ่านการเขียน
5. สถานศึกษาจัดทำแผนการนิเทศภายใน และเครื่องมือการนิเทศ
6. สำนักงานเขตพื้นที่การศึกษาประถมศึกษามหาสารคาม เขต 3 วางแผนการนิเทศติดตามการดำเนินงาน ให้สอดคล้องกับสภาพปัญหา ความต้องการ บริบทของสถานศึกษา/ครูผู้สอน
7. สำนักงานเขตพื้นที่การศึกษาประถมศึกษามหาสารคาม เขต 3 สนับสนุนสื่อ/นวัตกรรมการแก้ปัญหาและ พัฒนาการอ่านการเขียนภาษาไทย

ระยะที่ 2

1. สถานศึกษาดำเนินการพัฒนาการอ่าน การเขียนภาษาไทย ตามแผนการพัฒนาที่วางไว้ เก็บรวบรวม ร่องรอยหลักฐาน วิธีดำเนินงาน ผลการดำเนินงาน และปัญหาอุปสรรคในการดำเนินงานอย่างละเอียด
2. สถานศึกษาจัดระบบการนิเทศภายใน ดำเนินการนิเทศ ติดตามเพื่อช่วยเหลือการปฏิบัติงานของบุคลากร ตลอดจนร่วมกับปรับปรุงการดำเนินงานอย่างต่อเนื่อง สนับสนุน ส่งเสริมให้ครูสร้าง และใช้นวัตกรรมการเรียนการสอนใหม่ ๆ มีการนิเทศภายในและนำข้อมูลจากการนิเทศมาปรับปรุงและพัฒนาการดำเนินงาน
3. สำนักงานเขตพื้นที่การศึกษาประถมศึกษามหาสารคาม เขต 3 ดำเนินการนิเทศการอ่าน การเขียนภาษาไทย
4. สำนักงานเขตพื้นที่การศึกษาประถมศึกษามหาสารคาม เขต 3 รวบรวมประกวด Best Practice ของ ครูผู้สอนที่ดำเนินการแก้ปัญหาและพัฒนาการอ่าน การเขียนภาษาไทย

ระยะที่ 3

สำนักงานเขตพื้นที่การศึกษาประถมศึกษามหาสารคาม เขต 3 ผู้นิเทศระดับเขตพื้นที่การศึกษาร่วม กับผู้บริหารสถานศึกษา ครูผู้สอน ปรับปรุงรูปแบบและกระบวนการในการพัฒนาการอ่าน การเขียนภาษาไทย ให้มีประสิทธิภาพยิ่งขึ้น โดยการนำข้อมูลที่ได้จากการการนิเทศติดตามมาร่วมกันกำหนดแนวทางในการพัฒนาและ ดำเนินการตามกระบวนการที่มีการปรับปรุงและพัฒนาแล้วอย่างต่อเนื่อง โดยดำเนินการ ดังนี้

1. สำนักงานเขตพื้นที่การศึกษาประถมศึกษามหาสารคาม เขต 3 ร่วมกับสถานศึกษาจัดเวทีแลกเปลี่ยน เรียนรู้ร่วมกัน โดยสถานศึกษาสรุปองค์ความรู้ แนวการดำเนินงานที่ได้ผลดี ขยายผลและเผยแพร่ผลงานให้ครู คนอื่น/โรงเรียนอื่นทั้งในและนอกเขตพื้นที่การศึกษา ด้วยวิธีการต่าง ๆ อาทิการแลกเปลี่ยนเรียนรู้ การศึกษาดู งาน การเผยแพร่ทางเอกสารเว็บไซต์ ฯลฯ
2. ประกวด Best Practice ของ ครูผู้สอนที่ดำเนินการแก้ปัญหาและพัฒนาประสบผลสำเร็จ พร้อมทั้ง ประकाศเชิดชูเกียรติ วิธีดำเนินการแก้ปัญหาและพัฒนาประสบผลสำเร็จ ต่อสาธารณชน

3. สังเคราะห์รูปแบบการจัดการเรียนการสอน การบริหารจัดการ การนิเทศภายใน และการนิเทศการศึกษา
4. สรุปและรายงานผลการแก้ปัญหาและพัฒนาการอ่านการเขียนภาษาไทย

**ปฏิทินการดำเนินงานพัฒนาการอ่านออก เขียนได้ อ่านคล่อง เขียนคล่อง และสื่อสารได้
รวมทั้งยกผลสัมฤทธิ์ทางการเรียนกลุ่มสาระการเรียนรู้ภาษาไทย ปีการศึกษา 2562**

ที่	กิจกรรมหลัก	ระยะเวลา	ผู้รับผิดชอบ
1.	โรงเรียนประเมินการอ่านการเขียนนักเรียนชั้น ป.1-6 และ ครั้งที่ 1 ภาคเรียนที่ 1 ปีการศึกษา 2562 ใช้เครื่องมือจากสถาบันภาษาไทย/ สพฐ. และโรงเรียนกรอกข้อมูลทางระบบ e-MES	25-30 มิถุนายน 2562	โรงเรียน
2.	โรงเรียนประเมินการอ่านการเขียนนักเรียนชั้น ป.1-6 ครั้งที่ 2 ภาคเรียนที่ 2 ปีการศึกษา 2562 ใช้เครื่องมือของโรงเรียน และโรงเรียนกรอกข้อมูลทางระบบ e-MES	25-30 พฤศจิกายน 2562	โรงเรียน
3.	โรงเรียนประเมินการอ่านการเขียนนักเรียนชั้น ป.1 สิ้นปีการศึกษา 2562 ใช้เครื่องมือจาก สทศ./ สพฐ.	11 กุมภาพันธ์ 2563	โรงเรียน
4.	สทศ./สพฐ. ประกาศผลประเมินการอ่านการเขียนนักเรียนชั้น ป.1 สิ้นปีการศึกษา 2562	มีนาคม 2563	สทศ./สพฐ.
5.	สพป.มค.3 ประกาศผลการประเมินการอ่านการเขียนนักเรียนทุกระดับชั้น ปีการศึกษา 2562 ให้โรงเรียนนำผลไปปรับปรุงพัฒนานักเรียน	มีนาคม 2563	สพป.มค.3
6.	นิเทศ กำกับติดตาม ตลอดปีการศึกษา	พฤษภาคม 2562-30 มีนาคม 2563	สพป.มค.3/ศูนย์พัฒนาคุณภาพการศึกษา/โรงเรียน/ครูผู้สอน
7.	สรุปผลการดำเนินงาน เผยแพร่	ครั้งที่ 1 กรกฎาคม, ธันวาคม 2562 ครั้งที่ 2 มีนาคม 2563	นางพิมพ์พิศา ผลสว่าง

4. ลักษณะของเครื่องมือ

เครื่องมือที่ใช้ ได้แก่ แบบทดสอบวัดความสามารถในการอ่านและการเขียนสำหรับนักเรียนชั้นประถมศึกษาปีที่ 1 - 6 โดยแบบทดสอบแต่ละระดับชั้นแบ่งเป็น 2 ฉบับ ได้แก่ 1) แบบทดสอบการอ่าน และ 2) การแบบทดสอบการเขียน จัดทำขึ้นโดยสถาบันภาษาไทย สำนักวิชาการและมาตรฐานการศึกษา สำนักงานคณะกรรมการการศึกษาขั้นพื้นฐาน

5. โครงสร้างเครื่องมือวัดและประเมินผลความสามารถในการอ่านและการเขียนของนักเรียนชั้นประถมศึกษาปีที่ 1 - 6

เครื่องมือวัดและประเมินผลความสามารถในการอ่านและการเขียนของนักเรียนชั้นประถมศึกษาปีที่ 1-6 ปีการศึกษา 2562 มีรายละเอียดกรอบโครงสร้างในการประเมินแต่ละครั้ง ดังนี้

โครงสร้างของเครื่องมือวัดและประเมินผลความสามารถในการอ่านและการเขียน
 ของนักเรียนชั้นประถมศึกษาปีที่ 1 - 6 (เดือน พฤศจิกายน 2562)

ชั้นประถมศึกษาปีที่ 1

สมรรถนะ	มาตรฐาน/ตัวชี้วัดตามหลักสูตร	สาระการเรียนรู้แกนกลาง	รูปแบบของข้อสอบ	จำนวน (ข้อ)	คะแนนเต็ม
การอ่าน 1. การอ่านออกเสียง	ท 1.1 ป.1/1 อ่านออกเสียงคำ คำคล้องจอง และข้อความสั้น ๆ	การอ่านออกเสียงคำ คำคล้องจอง และข้อความที่ประกอบด้วย คำพื้นฐาน คือ คำที่ใช้ในชีวิตประจำวัน ไม่น้อยกว่า 600 คำ รวมทั้งคำที่ใช้ในกลุ่มสาระการเรียนรู้อื่น ประกอบด้วย - คำที่มีรูปวรรณยุกต์และไม่มีรูปวรรณยุกต์ - คำที่มีตัวสะกดตรงตามมาตราและไม่ตรงตามมาตรา - คำที่มีพยัญชนะควบกล้ำ - คำที่มีอักษรนำ	แบบทดสอบการอ่านออกเสียง - การอ่านสะกดคำ - การอ่านออกเสียงคำ	10 ข้อ 10 ข้อ	10 คะแนน 10 คะแนน
การเขียน การเขียนคำ	ท 2.1 ป.1/2 เขียนสื่อสารด้วยคำและประโยคง่าย ๆ	การเขียนสื่อสาร 1. คำที่ใช้ในชีวิตประจำวัน 2. คำพื้นฐานในบทเรียน 3. คำคล้องจอง 4. ประโยคง่าย ๆ	แบบทดสอบการเขียนคำ	10 ข้อ	10 คะแนน

โครงสร้างของเครื่องมือวัดและประเมินผลความสามารถในการอ่านและการเขียน
ชั้นประถมศึกษาปีที่ 2

สมรรถนะ	มาตรฐาน/ตัวชี้วัดตาม หลักสูตร	สาระการเรียนรู้แกนกลาง	รูปแบบของข้อสอบ	จำนวน (ข้อ)	คะแนนเต็ม
การอ่าน 1. การอ่าน ออกเสียง	ท 1.1 ป.2/1 อ่านออกเสียงคำ คำคล้องจอง ข้อความ และบทร้อยกรอง ง่าย ๆ ได้ถูกต้อง	การอ่านออกเสียงคำ คำคล้องจอง ข้อความ และบท ร้อยกรองง่าย ๆ ที่ประกอบด้วยคำพื้นฐานเพิ่มจาก ป.1 ไม่น้อยกว่า 800 คำ รวมทั้งคำที่ใช้ในกลุ่มสาระการเรียนรู้อื่น ประกอบด้วย - คำที่มีรูปวรรณยุกต์และไม่มีรูปวรรณยุกต์ - คำที่มีตัวสะกดตรงตามมาตราและไม่ตรงตามมาตรา - คำที่มีพยัญชนะควบกล้ำ - คำที่มีอักษรนำ - คำที่มีตัวการ์นต์ - คำที่มี วรรณ - คำที่มีพยัญชนะและสระที่ไม่ออกเสียง	แบบทดสอบการอ่านออกเสียง การอ่านออกเสียงคำ	20 ข้อ	20 คะแนน
2. การอ่านรู้ เรื่อง	ท 1.1 ป.2/2 อธิบายความหมายของคำและ ข้อความที่อ่าน	การบอกความหมายของคำและข้อความที่อ่าน	แบบทดสอบชนิดเลือกตอบ	10 ข้อ	10 คะแนน
	ท 1.1 ป.2/3 ตั้งคำถามและตอบคำถาม เกี่ยวกับเรื่องที่อ่าน	การอ่านจับใจความจากสื่อต่าง ๆ เช่น - นิทาน - เรื่องเล่าสั้น ๆ			

สมรรถนะ	มาตรฐาน/ตัวชี้วัดตาม หลักสูตร	สาระการเรียนรู้แกนกลาง	รูปแบบของข้อสอบ	จำนวน (ข้อ)	คะแนนเต็ม
	ท 1.1 ป.2/4 ระบุนใจความสำคัญและ รายละเอียดจากเรื่องที่อ่าน ท 1.1 ป.2/5 แสดงความคิดเห็นและคาดคะเน เหตุการณ์จากเรื่องที่อ่าน	- บทเพลงและบทร้อยกรองง่าย ๆ - เรื่องราวจากบทเรียนในกลุ่มสาระการเรียนรู้ภาษาไทย และกลุ่มสาระการเรียนรู้อื่น - ข่าวและเหตุการณ์ประจำวัน			
การเขียน 1. การเขียน คำ	ท 4.1 ป.2/2 เขียนสะกดคำและบอก ความหมายของคำ	- มาตราตัวสะกดที่ตรงตามมาตราและไม่ตรงตามมาตรา - การผันอักษรกลาง อักษรสูง และอักษรต่ำ - คำที่มีตัวการ์นต์ - คำที่มีพยัญชนะควบกล้ำ - คำที่มีอักษรนำ	แบบทดสอบการเขียนคำ	20 ข้อ	20 คะแนน
2. การเขียน เรื่อง	ท 2.1 ป.2/3 เขียนเรื่องสั้น ๆ ตาม จินตนาการ	การเขียนเรื่องสั้น ๆ ตามจินตนาการ	แบบทดสอบการเขียนเรื่อง	1 ข้อ	16 คะแนน

โครงสร้างของเครื่องมือวัดและประเมินผลความสามารถในการอ่านและการเขียน
ชั้นประถมศึกษาปีที่ 3

สมรรถนะ	มาตรฐาน/ตัวชี้วัดตามหลักสูตร	สาระการเรียนรู้แกนกลาง	รูปแบบของข้อสอบ	จำนวน (ข้อ)	คะแนน เต็ม
การอ่าน 1. การอ่านออกเสียง	ท 1.1 ป.3/1 อ่านออกเสียงคำ ข้อความ เรื่องสั้น ๆ และบทร้อยกรองง่าย ๆ ได้ถูกต้อง คล่องแคล่ว	การอ่านออกเสียงคำ คำคล้องจอง ข้อความ และบทร้อยกรองง่าย ๆ ที่ประกอบด้วยคำพื้นฐานเพิ่มจาก ป.๒ ไม่น้อยกว่า 1,200 คำ รวมทั้งคำที่ใช้ในกลุ่มสาระการเรียนรู้อื่น ประกอบด้วย - คำที่มีตัวการ์นต์ - คำที่มี รร - คำที่มีพยัญชนะและสระไม่ออกเสียง - คำพ้อง - คำพิเศษอื่น ๆ เช่น คำที่ใช้ ๗ ฤ ฤ	แบบทดสอบการอ่านออกเสียง การอ่านออกเสียงคำ	20 ข้อ	20 คะแนน
2. การอ่านรู้เรื่อง	ท 1.1 ป.3/2 อธิบายความหมายของคำและข้อความที่อ่าน	การบอกความหมายของคำและข้อความที่อ่าน	แบบทดสอบชนิดเลือกตอบ	10 ข้อ	10 คะแนน
	ท 1.1 ป.3/3 ตั้งคำถามและตอบคำถามเชิงเหตุผลเกี่ยวกับเรื่องที่อ่าน ท 1.1 ป.3/4 ลำดับเหตุการณ์และคาดคะเนเหตุการณ์	การอ่านจับใจความจากสื่อต่าง ๆ เช่น - นิทานหรือเรื่องเกี่ยวกับท้องถิ่น - เรื่องเล่าสั้น ๆ - บทเพลง และบทร้อยกรอง - บทเรียนในกลุ่มสาระการเรียนรู้อื่น			

สมรรถนะ	มาตรฐาน/ตัวชี้วัดตามหลักสูตร	สาระการเรียนรู้แกนกลาง	รูปแบบของข้อสอบ	จำนวน (ข้อ)	คะแนน เต็ม
	จากเรื่องทีอ่านโดยระบุเหตุผลประกอบ ท 1.1 ป.3/5 สรุปความรู้และข้อคิดจากเรื่องทีอ่าน เพื่อนำไปใช้ในชีวิตประจำวัน	- ขาวและเหตุการณ์ ในชีวิตประจำวันในท้องถิ่นและ ชุมชน			
การเขียน 1. การเขียนคำ	ท 4.1 ป.3/1 เขียนสะกดคำและบอกความหมายของ คำ	- มาตราตัวสะกดคำที่ตรงตามมาตราและไม่ตรงตาม มาตรา - การผันอักษรกลาง อักษรสูง และอักษรต่ำ - คำที่มีพยัญชนะควบกล้ำ - คำที่มีอักษรนำ - คำที่ประวิสรรชนีย์และคำที่ไม่ประวิสรรชนีย์ - คำที่มี ฤ ฦ - คำที่ใช้ บัน บรร - คำ ที่ใช้ รร	แบบทดสอบการเขียนคำ	20 ข้อ	20 คะแนน
2. การเขียนเรื่อง	ท 2.1 ป.3/5 เขียนเรื่องตามจินตนาการ	การเขียนเรื่องตามจินตนาการจากคำ ภาพ และหัวข้อ ที่กำหนด	แบบทดสอบการเขียนเรื่อง	1 ข้อ	16 คะแนน

โครงสร้างของเครื่องมือวัดและประเมินผลความสามารถในการอ่านและการเขียน
ชั้นประถมศึกษาปีที่ 4

สมรรถนะ	มาตรฐาน/ตัวชี้วัดตามหลักสูตร	สาระการเรียนรู้แกนกลาง	รูปแบบของข้อสอบ	จำนวน (ข้อ)	คะแนนเต็ม
การอ่าน 1. การอ่านออกเสียง	ท 1.1 ป.4/1 อ่านออกเสียงบทร้อยแก้วและบทร้อยกรองได้ถูกต้อง	การอ่านออกเสียงและการบอกความหมายของบทร้อยแก้ว และบทร้อยกรองที่ประกอบด้วย - คำที่มี ร ล เป็นพยัญชนะต้น - คำที่มีพยัญชนะควบกล้ำ - คำที่มีอักษรนำ - คำประสม - อักษรย่อและเครื่องหมายวรรคตอน - ประโยคที่มีสำนวนเป็นคำพังเพย สุภาษิต ปริศนาคำทาย และเครื่องหมายวรรคตอน	แบบทดสอบการอ่านออกเสียง การอ่านออกเสียง	1 ข้อ	20 คะแนน
2. การอ่านรู้เรื่อง	ท 1.1 ป.4/3 อ่านเรื่องสั้น ๆ ตามเวลาที่กำหนดและตอบคำถามจากเรื่องที่อ่าน ท 1.1 ป.4/4 แยกข้อเท็จจริงและข้อคิดเห็นจากเรื่องที่อ่าน ท 1.1 ป.4/5	การอ่านจับใจความจากสื่อต่าง ๆ เช่น 1. เรื่องสั้น ๆ 2. เรื่องเล่าจากประสบการณ์ 3. นิทานชาดก 4. บทความ 5. บทโฆษณา 6. งานเขียนประเภทโน้มน้าวใจ	แบบทดสอบชนิดเลือกตอบ	20 ข้อ	20 คะแนน

สมรรถนะ	มาตรฐาน/ตัวชี้วัดตามหลักสูตร	สาระการเรียนรู้แกนกลาง	รูปแบบของข้อสอบ	จำนวน (ข้อ)	คะแนนเต็ม
	คาดคะเนเหตุการณ์จากเรื่องทีอ่านโดย ระบุเหตุผลประกอบ ท 1.1 ป.4/6 สรุปความรู้และข้อคิดจากเรื่องทีอ่าน เพื่อนำไปใช้ในชีวิตประจำวัน	7. ข่าวนและเหตุการณ์ประจำวัน 8. สารคดีและบันเทิงคดี			
การเขียน การเขียนเรื่อง	ท 2.1 ป.4/7 เขียนเรื่องตามจินตนาการ	การเขียนเรื่องตามจินตนาการ	แบบทดสอบการเขียนเรื่อง ตามจินตนาการ	1 ข้อ	16 คะแนน

โครงสร้างของเครื่องมือวัดและประเมินผลความสามารถในการอ่านและการเขียน
ชั้นประถมศึกษาปีที่ 5

สมรรถนะ	มาตรฐาน/ตัวชี้วัดตามหลักสูตร	สาระการเรียนรู้แกนกลาง	รูปแบบของข้อสอบ	จำนวน (ข้อ)	คะแนนเต็ม
การอ่าน 1. การอ่านออกเสียง	ท 1.1 ป.5/1 อ่านออกเสียงบทร้อยแก้วและบทร้อยกรองได้ถูกต้อง	การอ่านออกเสียงและการบอกความหมายของบทร้อยแก้ว และบทร้อยกรองที่ประกอบด้วย - คำที่มีพยัญชนะควบกล้ำ - คำที่มีอักษรนำ - คำที่มีตัวการันต์ - อักษรย่อและเครื่องหมายวรรคตอน - ข้อความที่เป็นการบรรยายและพรรณนา	แบบทดสอบการอ่านออกเสียง การอ่านออกเสียง	1 ข้อ	20 คะแนน
2. การอ่านรู้เรื่อง	ท 1.1 ป.5/4 แยกข้อเท็จจริงและข้อคิดเห็นจากเรื่องที่อ่าน ท 1.1 ป.5/5 วิเคราะห์และแสดงความคิดเห็นเกี่ยวกับเรื่องที่อ่านเพื่อนำไปใช้ในการดำเนินชีวิต	การจับใจความจากสื่อต่าง ๆ เช่น - วรรณคดีในบทเรียน - บทความ - บทโฆษณา - งานเขียนประเภทโน้มน้าวใจ - ข่าวและเหตุการณ์ประจำวัน	แบบทดสอบชนิดเลือกตอบ	20 ข้อ	20 คะแนน
การเขียน การเขียนเรื่อง	ท 2.1 ป.5/8 เขียนเรื่องตามจินตนาการ	การเขียนเรื่องตามจินตนาการ	แบบทดสอบการเขียนเรื่องตามจินตนาการ	1 ข้อ	16 คะแนน

โครงสร้างของเครื่องมือวัดและประเมินผลความสามารถในการอ่านและการเขียน
ชั้นประถมศึกษาปีที่ 6

สมรรถนะ	มาตรฐาน/ตัวชี้วัดตามหลักสูตร	สาระการเรียนรู้แกนกลาง	รูปแบบของข้อสอบ	จำนวน (ข้อ)	คะแนนเต็ม
1. การอ่านออกเสียง	ท 1.1 ป.4/1 อ่านออกเสียงบทร้อยแก้วและบทร้อยกรองได้ถูกต้อง	การอ่านออกเสียงและการบอกความหมายของบทร้อยแก้วและบทร้อยกรอง ประกอบด้วย <ul style="list-style-type: none"> - คำที่มีพยัญชนะควบกล้ำ - คำที่มีอักษรนำ - คำที่มีจากภาษาต่างประเทศ - อักษรย่อและเครื่องหมายวรรคตอน - วัน เดือน ปีแบบไทย - ข้อความที่เป็นโวหารต่าง ๆ - สำนวนเปรียบเทียบ 	แบบทดสอบการอ่านออกเสียง การอ่านออกเสียง	1 ข้อ	20 คะแนน
2. การอ่านรู้เรื่อง	ท 1.1 ป.6/4 แยกข้อเท็จจริงและข้อคิดเห็นจากเรื่องที่อ่าน ท 1.1 ป.6/5 อธิบายการนำความรู้และความคิดจากเรื่องที่อ่านไปตัดสินใจแก้ปัญหาในการดำเนินชีวิต	การจับใจความจากสื่อต่าง ๆ เช่น <ul style="list-style-type: none"> - เรื่องสั้น ๆ - นิทานและเพลงพื้นบ้าน - บทความ - พระบรมราโชวาท - สารคดี - เรื่องสั้น - งานเขียนประเภทโน้มน้าวใจ 	แบบทดสอบชนิดเลือกตอบ	20 ข้อ	20 คะแนน
การเขียน การเขียนเรื่อง	2.1 ป.6/8	การเขียนเรื่องตามจินตนาการและสร้างสรรค์	แบบทดสอบการเขียนเรื่องตามจินตนาการ	1 ข้อ	16 คะแนน

บทที่ 3

วิธีดำเนินงาน

1. กิจกรรมและการดำเนินงาน

สำนักงานเขตพื้นที่การศึกษาประถมศึกษามหาสารคาม เขต 3 เป็นหน่วยงานที่รับผิดชอบด้านการส่งเสริมการอ่านสำหรับประชากรวัยเรียนระดับการศึกษาขั้นพื้นฐาน และการพัฒนาห้องสมุดให้เป็นแหล่งเรียนรู้ที่ส่งเสริมสนับสนุนการจัดการเรียนการสอนตามกลุ่มสาระการเรียนรู้ และการแสวงหาความรู้ด้วยตนเอง ตระหนักความสำคัญและความจำเป็นเร่งด่วนในการขับเคลื่อนการดำเนินงานให้บรรลุผลตามนโยบายการปฏิรูปการศึกษา ในทศวรรษที่สอง ตลอดจนนโยบายของรัฐบาล ในการนี้จึงได้นำแนวทางนโยบายดังกล่าวมาเป็นแนวทางในการจัดทำพัฒนาคุณภาพการอ่านการเขียนนักเรียนชั้นประถมศึกษาปีที่ 1 – 6 ปีการศึกษา 2562 ผู้ปฏิบัติที่เป็นรูปธรรม ผ่านกิจกรรมและการดำเนินงานดังต่อไปนี้

1. วิเคราะห์ผลการประเมิน การจัดทำฐานข้อมูล
 - 1.1 ประเมินการอ่านการเขียนนักเรียน ชั้น ป.1-6 ครั้งที่ 1 เดือน วันที่ 30 พฤศจิกายน 2562
 - 1.2 วิเคราะห์ผลการประเมินและทำฐานข้อมูลนักเรียนที่มีปัญหาอ่านไม่ออก เขียนไม่ได้ / อ่านไม่คล่องเขียนไม่คล่อง ไม่เข้าใจเรื่องการอ่าน
 - 1.3 จัดทำแผนงาน/โครงการ และเร่งฟื้นฟูการอ่านออก เขียนได้
2. สร้างความตระหนัก สื่อสาร และสร้างความเข้าใจแก่ผู้เกี่ยวข้อง
3. พัฒนาสื่อ/นวัตกรรมและครูผู้สอนภาษาไทย ชั้น ป.1-6
 - 3.1 สร้างและพัฒนาสื่อนวัตกรรมพัฒนาการเรียนการสอนภาษาไทยชั้น ป.1-6
 - 3.2 จัดทำแนวทางการอ่านออกเขียนได้
4. พัฒนาครูผู้สอนภาษาไทย ชั้น ป.1-6 เพื่อแก้ปัญหาการอ่าน การเขียนนำไปสู่การอ่าน การเขียน
5. จัดแข่งขันทักษะภาษาไทย ระดับศูนย์พัฒนาคุณภาพการศึกษา และระดับเขตพื้นที่การศึกษา
6. ประเมินการอ่านการเขียนนักเรียนชั้น ป.1-6
7. จัดกิจกรรมวันภาษาไทย แลกเปลี่ยนเรียนรู้โรงเรียนให้มีผลการวิจัยด้านการยกระดับคุณภาพการอ่านการเขียนในระดับเขตพื้นที่การศึกษา และส่งเสริมให้เข้าร่วมการแข่งขันในระดับประเทศ
8. ส่งเสริม สนับสนุนศึกษานิเทศก์และครูผู้สอนภาษาไทยศึกษาดูงานโรงเรียนที่จัดกิจกรรมการเรียนการสอนภาษาไทยประสบความสำเร็จในระดับประเทศ
9. มอบรางวัลเชิดชูเกียรติโรงเรียนที่ประสบความสำเร็จ ดังนี้
10. นิเทศกำกับติดตาม
11. สรุป/รายงานผลโครงการ

2. ปฏิทินการปฏิบัติงาน

ที่	ระยะเวลา กิจกรรม	ปีงบประมาณ											
		ปี พ.ศ. 2562			ปี พ.ศ. 2562								
		ตค.	พย.	ธค.	มค.	กพ.	มีค.	เมย.	พค.	มีย.	กค.	สค.	กย.
1.	วิเคราะห์ผลการประเมิน การจัดทำฐานข้อมูล			←→				←→					
2.	สร้างความตระหนัก สื่อสาร และสร้าง ความเข้าใจแก่ผู้เกี่ยวข้อง	←→											
3.	พัฒนาสื่อ/นวัตกรรม			←→									
4.	พัฒนาครูผู้สอนภาษาไทย ชั้น ป.1-6												
5.	ประเมินการอ่านการเขียน นักเรียน ชั้น ป.1-6		←→										
6.	จัดแข่งขันทักษะภาษาไทย ระดับศูนย์ พัฒนาคุณภาพการศึกษา และระดับเขต พื้นที่การศึกษา										←→		
7.	จัดกิจกรรมวันภาษาไทยและแลกเปลี่ยน เรียนรู้โรงเรียนให้มีผลการวิจัยด้านการ อ่านการเขียน									←→			
8.	ส่งเสริม สนับสนุนศึกษานิเทศก์และ ครูผู้สอนภาษาไทยศึกษา ดูงานโรงเรียนที่จัดกิจกรรม การเรียนการสอนภาษาไทยประสบ ความสำเร็จในระดับประเทศ										←→		
9.	มอบรางวัลเชิดชูเกียรติ 9.1 โรงเรียนที่ปลอดนักเรียนอ่านไม่ออก เขียนไม่ได้ 9.2 โรงเรียนที่มีคะแนนเฉลี่ย NT, O-NET เป็นไปตามเป้าหมายที่กำหนด								←→				
10.	นิเทศกำกับติดตาม				←→								→
11.	สรุป/รายงานผลโครงการ												←→

3.1 ขั้นตอนการทดสอบ

1. ให้โรงเรียนดำเนินการคัดกรองเพื่อคัดแยกนักเรียนปกติและนักเรียนที่มีความบกพร่องตั้งแต่
ชั้นประถมศึกษาปีที่ 1 – 6 อย่างเป็นระบบ แล้วจัดทำข้อมูลสารสนเทศอย่างชัดเจน

2. โรงเรียนแต่งตั้งคณะกรรมการข้อสอบและดำเนินการสอบ

2.1 การเตรียมการก่อนการสอบ ก่อนการสอบให้โรงเรียนเตรียมการดังนี้

1) การจัดห้องสอบ ให้จัดห้องสอบตามปกติของการจัดสอบของโรงเรียน

2) ผู้ดำเนินการสอบ มอบหมายให้ครูผู้สอนหรือครูประจำชั้นเป็นผู้ดำเนินการสอบ โดยใช้
เครื่องมือ วัดและประเมินผลที่สำนักงานคณะกรรมการการศึกษาขั้นพื้นฐาน จัดส่งให้สำนักงานเขตพื้นที่การศึกษา
ประถมศึกษาและมัธยมศึกษา

2.2 การดำเนินการสอบ การดำเนินการสอบให้ดำเนินการดังนี้

1) ให้ครูผู้สอนหรือครูประจำชั้นที่ได้รับมอบหมายศึกษาทำความเข้าใจเอกสาร

ต่อไป

1.1) คู่มือการวัดและประเมินผลความสามารถในการอ่านและการเขียนของนักเรียนชั้นประถมศึกษาปีที่ 1 - 6

1.2) คำชี้แจงและเครื่องมือวัดและประเมินผลความสามารถในการอ่านและการเขียนของนักเรียนชั้นประถมศึกษาปีที่ 1 - 6

2) ให้ครูผู้สอนหรือครูประจำชั้นที่ได้รับมอบหมายจัดสอบตามรายละเอียดที่กำหนดในคำชี้แจงของแบบทดสอบแต่ละฉบับ

การดำเนินการหลังสอบ การดำเนินการหลังสอบให้ดำเนินการดังนี้ครูผู้สอนหรือครูประจำชั้นที่ได้รับมอบหมายตรวจให้คะแนนตามเกณฑ์ที่กำหนดในคำชี้แจง ของแบบทดสอบแต่ละระดับชั้นของนักเรียนในโรงเรียนของตน และรายงานผลการประเมินตามเกณฑ์ที่กำหนด

3. โรงเรียนกรอรายงานผลข้อมูลระดับคุณภาพการอ่านการเขียนนักเรียนทุกคนเป็นรายห้อง/ชั้น ตั้งแต่ ป. 1 - 6 ที่ แบบรายงานการอ่านการเขียนระดับโรงเรียน และให้โรงเรียนเป็นผู้รายงานผลผ่านทางระบบสนับสนุนการบริหารจัดการสำนักงานเขตพื้นที่การศึกษา (Smart Area) ส่งให้สำนักงานเขตพื้นที่การศึกษาเป็นผู้ดำเนินการรายงานผ่านระบบอิเล็กทรอนิกส์ (e - MES)

3.2 กำหนดรายงานผลการประเมิน

การวัดและประเมินผลความสามารถในการอ่านและการเขียนของนักเรียนชั้นประถมศึกษาปีที่ 1 - 6 ในปีการศึกษา 2562 กำหนดให้รายงานผลการประเมินผ่านทางระบบอิเล็กทรอนิกส์ (e - MES) โดยมีระยะเวลาในการรายงานผล ดังนี้

จำนวนครั้ง	ระยะเวลาในการรายงานผลการประเมิน
ครั้งที่ 1	ภายในวันที่ 30 มิถุนายน 2562
ครั้งที่ 2	ภายในวันที่ 30 พฤศจิกายน 2562

กรณีที่นักเรียนคนใดไม่สามารถสอบในวันที่โรงเรียนจัดสอบ เช่น ป่วย ไม่มาเรียน ฯลฯ ต้องให้นักเรียนสอบให้ครบในวันอื่น

3.3 เกณฑ์ของระดับคะแนนและการแปลผลการประเมิน

เกณฑ์ของระดับคะแนนและการแปลผลการประเมิน

การวัดและประเมินผลความสามารถในการอ่านและการเขียนของนักเรียนชั้นประถมศึกษาปีที่ 1 - 6 ใช้เกณฑ์การประเมินและแปลผลการประเมิน ดังนี้

เกณฑ์ของระดับคะแนน	การแปลผล
ร้อยละ 75 - 100	ดีมาก
ร้อยละ 50 - 74	ดี
ร้อยละ 25 - 49	พอใช้
ร้อยละ 0 - 24	ปรับปรุง

4. การดำเนินการสอบ

การดำเนินการสอบเป็นความรับผิดชอบของสำนักงานเขตพื้นที่การศึกษาประถมศึกษาและมัธยมศึกษา ที่มีโรงเรียนระดับประถมศึกษา ในการบริหารจัดการมีแนวปฏิบัติ ดังนี้

4.1 การเตรียมการก่อนการสอบ ก่อนการสอบให้โรงเรียนเตรียมการดังนี้

- 1) การจัดห้องสอบ ให้จัดห้องสอบตามปกติของการจัดสอบของโรงเรียน
- 2) ผู้ดำเนินการสอบ มอบหมายให้ครูผู้สอนหรือครูประจำชั้นเป็นผู้ดำเนินการสอบ โดยใช้เครื่องมือวัด และประเมินผลที่สำนักงานคณะกรรมการการศึกษาขั้นพื้นฐานจัดส่งให้สำนักงานเขตพื้นที่การศึกษา ประถมศึกษา และมัธยมศึกษา

4.2 การดำเนินการสอบ การดำเนินการสอบให้ดำเนินการ ดังนี้

- 1) ให้ครูผู้สอนหรือครูประจำชั้นที่ได้รับมอบหมายศึกษาทำความเข้าใจเอกสารต่อไปนี้
 - คู่มือการวัดและประเมินผลความสามารถในการอ่านและการเขียนของนักเรียน ชั้นประถมศึกษาปีที่ 1 - 6
 - คำชี้แจงและเครื่องมือวัดและประเมินผลความสามารถในการอ่านและการเขียน นักเรียนชั้นประถมศึกษาปีที่ 1 - 6
- 2) ให้ครูผู้สอนหรือครูประจำชั้นที่ได้รับมอบหมายจัดสอบตามรายละเอียดที่กำหนดในคำชี้แจง ของแบบทดสอบแต่ละฉบับ

4.3 การดำเนินการหลังสอบ การดำเนินการหลังสอบให้ดำเนินการ ดังนี้

ครูผู้สอนหรือครูประจำชั้นที่ได้รับมอบหมายตรวจให้คะแนนตามเกณฑ์ที่กำหนดในคำชี้แจงของ แบบทดสอบแต่ละระดับชั้นของนักเรียนในโรงเรียนของตน และรายงานผลการประเมินตามเกณฑ์ที่กำหนด

5. กลุ่มเป้าหมายที่รับการประเมินความสามารถในการอ่านและการเขียน

ระดับชั้น	จำนวน (คน)
ชั้นประถมศึกษาปีที่ 1	2,051
ชั้นประถมศึกษาปีที่ 2	2,112
ชั้นประถมศึกษาปีที่ 3	2,006
ชั้นประถมศึกษาปีที่ 4	1,987
ชั้นประถมศึกษาปีที่ 5	2,088
ชั้นประถมศึกษาปีที่ 6	2,070

5.1 เครื่องมือที่ใช้ในการวิจัย ได้แก่ แบบทดสอบวัดความสามารถในการอ่านและการเขียนสำหรับนักเรียน ชั้นประถมศึกษาปีที่ 1 – 6 โดยแบบทดสอบแต่ละระดับชั้นแบ่งเป็น 2 ฉบับ ได้แก่ 1) แบบทดสอบการอ่าน และ 2) การแบบทดสอบการเขียน

5.2 การวิเคราะห์ข้อมูล ได้แก่ ค่าความถี่ ร้อยละ (ระบุเพิ่มเติมในส่วนของแต่ละเขตพื้นที่ การศึกษา)

บทที่ 4

ผลการวิเคราะห์ข้อมูล

ผลการประเมินความสามารถในการอ่านและการเขียนของนักเรียนชั้นประถมศึกษาปีที่ 1 – 6 ในสังกัดสำนักงานเขตพื้นที่การศึกษาประถมศึกษามหาสารคาม เขต 3 ดังนี้

1. ผลการประเมินความสามารถในการอ่านและการเขียนของนักเรียนชั้นประถมศึกษาปีที่ 1 - 6

ตาราง 1 ผลการประเมินความสามารถด้านการอ่านออกเสียงของนักเรียนชั้นประถมศึกษาปีที่ 1 - 3 ปีการศึกษา 2562 ดังนี้

ระดับชั้น	นักเรียน ปกติ	ระดับผลการประเมินการอ่าน							
		ดีมาก		ดี		พอใช้		ปรับปรุง	
		จำนวน	ร้อยละ	จำนวน	ร้อยละ	จำนวน	ร้อยละ	จำนวน	ร้อยละ
ชั้นประถมศึกษาปีที่ 1	1,807	1,391	76.98	255	14.11	118	6.53	43	2.38
ชั้นประถมศึกษาปีที่ 2	1,785	1,459	81.74	200	11.20	94	0.53	32	1.79
ชั้นประถมศึกษาปีที่ 3	1,572	1,337	85.05	166	10.56	50	3.18	19	1.21

ตาราง 1 ผลการประเมินความสามารถด้านการอ่านออกเสียง ของนักเรียนชั้นประถมศึกษาปีที่ 1 - 3 ปีการศึกษา 2562 พบว่า

- ชั้นประถมศึกษาปีที่ 1 จำนวนนักเรียนปกติ 1,807 คน มีผลการประเมินระดับดีมากจำนวน 1,391 คน คิดเป็นร้อยละ 76.98 ระดับดี จำนวน 255 คน คิดเป็นร้อยละ 14.11 ระดับพอใช้จำนวน 118 คน คิดเป็นร้อยละ 6.53 และระดับปรับปรุงจำนวน 43 คน คิดเป็นร้อยละ 2.38

- ชั้นประถมศึกษาปีที่ 2 จำนวนนักเรียนปกติ 1,785 คน มีผลการประเมินระดับดีมาก จำนวน 1,459 คน คิดเป็นร้อยละ 81.74 ระดับดี จำนวน 200 คน คิดเป็นร้อยละ 11.20 ระดับพอใช้จำนวน 94 คน คิดเป็นร้อยละ 3.18 และระดับปรับปรุงจำนวน 32 คน คิดเป็นร้อยละ 1.79

- ชั้นประถมศึกษาปีที่ 3 จำนวนนักเรียนปกติ 1,572 คน มีผลการประเมินระดับดีมากจำนวน 1,337 คน คิดเป็นร้อยละ 85.05 ระดับดี จำนวน 166 คน คิดเป็นร้อยละ 10.56 ระดับพอใช้จำนวน 50 คน คิดเป็นร้อยละ 3.18 และระดับปรับปรุงจำนวน 19 คน คิดเป็นร้อยละ 1.21

ตาราง 2 ผลการประเมินความสามารถด้านการอ่านรู้เรื่อง ของนักเรียนชั้นประถมศึกษาปีที่ 1 – 3 ปีการศึกษา 2562 ดังนี้

ระดับชั้น	นักเรียน ปกติ	ระดับผลการประเมินการอ่านรู้เรื่อง							
		ดีมาก		ดี		พอใช้		ปรับปรุง	
		จำนวน	ร้อยละ	จำนวน	ร้อยละ	จำนวน	ร้อยละ	จำนวน	ร้อยละ
ชั้นประถมศึกษาปีที่ 1	1,807	855	47.32	614	33.98	251	13.89	87	4.81
ชั้นประถมศึกษาปีที่ 2	1,785	562	31.48	831	46.55	313	17.54	79	4.43
ชั้นประถมศึกษาปีที่ 3	1,572	310	19.72	736	46.82	428	27.23	98	6.23

ตาราง 2 ผลการประเมินความสามารถด้านการอ่านรู้เรื่องของนักเรียนชั้นประถมศึกษาปีที่ 1 - 3 ปีการศึกษา 2562 พบว่า

- ชั้นประถมศึกษาปีที่ 1 จำนวนนักเรียนปกติ 1,807 คน มีผลการประเมินระดับดีมากจำนวน 855 คน คิดเป็นร้อยละ 47.32 ระดับดี จำนวน 614 คน คิดเป็นร้อยละ 33.98 ระดับพอใช้จำนวน 251 คน คิดเป็นร้อยละ 13.89 และระดับปรับปรุงจำนวน 87 คน คิดเป็นร้อยละ 4.81

- ชั้นประถมศึกษาปีที่ 2 จำนวนนักเรียนปกติ 1,785 คน มีผลการประเมินระดับดีมากจำนวน 562 คน คิดเป็นร้อยละ 31.48 ระดับดี จำนวน 831 คน คิดเป็นร้อยละ 46.55 ระดับพอใช้จำนวน 313 คน คิดเป็นร้อยละ 17.54 และระดับปรับปรุงจำนวน 79 คน คิดเป็นร้อยละ 4.43

- ชั้นประถมศึกษาปีที่ 3 จำนวนนักเรียนปกติ 1,572 คน มีผลการประเมินระดับดีมากจำนวน 310 คน คิดเป็นร้อยละ 19.72 ระดับดี จำนวน 736 คน คิดเป็นร้อยละ 46.82 ระดับพอใช้จำนวน 428 คน คิดเป็นร้อยละ 27.23 และระดับปรับปรุงจำนวน 98 คน คิดเป็นร้อยละ 6.23

ตาราง 3 ผลการประเมินความสามารถด้านการเขียนคำของนักเรียนชั้นประถมศึกษาปีที่ 1 – 3 ปีการศึกษา 2562 ดังนี้

ระดับชั้น	นักเรียน ปกติ	ระดับผลการประเมินการเขียนคำ							
		ดีมาก		ดี		พอใช้		ปรับปรุง	
		จำนวน	ร้อยละ	จำนวน	ร้อยละ	จำนวน	ร้อยละ	จำนวน	ร้อยละ
ชั้นประถมศึกษาปีที่ 1	1,807	771	42.67	589	32.60	273	15.11	174	9.63
ชั้นประถมศึกษาปีที่ 2	1,785	866	48.52	573	32.10	253	14.17	93	5.21
ชั้นประถมศึกษาปีที่ 3	1,572	686	43.64	506	32.19	261	16.60	119	7.57

ตาราง 3 ผลการประเมินความสามารถด้านการเขียนคำของนักเรียนชั้นประถมศึกษาปีที่ 1 - 3 ปีการศึกษา 2562 พบว่า

- ชั้นประถมศึกษาปีที่ 1 จำนวนนักเรียนปกติ 1,807 คน มีผลการประเมินระดับดีมาก จำนวน 771 คน คิดเป็นร้อยละ 42.67 ระดับดี จำนวน 589 คน คิดเป็นร้อยละ 32.60 ระดับพอใช้จำนวน 273 คน คิดเป็นร้อยละ 15.11 และระดับปรับปรุงจำนวน 174 คน คิดเป็นร้อยละ 9.63

- ชั้นประถมศึกษาปีที่ 2 จำนวนนักเรียนปกติ 1,785 มีผลการประเมินระดับ ดีมาก จำนวน 866 คน คิดเป็นร้อยละ 48.52 ระดับดี จำนวน 573 คน คิดเป็นร้อยละ 32.10 ระดับพอใช้จำนวน 253 คน คิดเป็นร้อยละ 14.17 และระดับปรับปรุงจำนวน 93 คน คิดเป็นร้อยละ 5.21

- ชั้นประถมศึกษาปีที่ 3 จำนวนนักเรียนปกติ 1,572 คน มีผลการประเมินระดับ ดีมากจำนวน 686 คน คิดเป็นร้อยละ 48.52 ระดับดี จำนวน 573 คน คิดเป็นร้อยละ 32.10 ระดับพอใช้ จำนวน 261 คน คิดเป็นร้อยละ 16.60 และระดับปรับปรุงจำนวน 119 คน คิดเป็นร้อยละ 7.57

ตาราง 4 ผลการประเมินความสามารถด้านการเขียนประโยค/เรื่อง ของนักเรียนชั้นประถมศึกษา ปีที่ 1 – 3 ปีการศึกษา 2562 ดังนี้

ระดับชั้น	นักเรียน ปกติ	ระดับผลการประเมินการเขียนประโยค/เรื่อง							
		ดีมาก		ดี		พอใช้		ปรับปรุง	
		จำนวน	ร้อยละ	จำนวน	ร้อยละ	จำนวน	ร้อยละ	จำนวน	ร้อยละ
ชั้นประถมศึกษาปีที่ 1	1,807	1,294	71.61	262	14.50	168	9.30	84	4.65
ชั้นประถมศึกษาปีที่ 2	1,785	941	52.72	543	30.42	224	12.55	77	4.31
ชั้นประถมศึกษาปีที่ 3	1,572	844	53.69	500	31.81	204	12.98	24	1.53

ตาราง 4 ผลการประเมินความสามารถด้านการเขียนประโยค/เรื่องของนักเรียนชั้นประถมศึกษา ปีที่ 1 - 3 ปีการศึกษา 2562 พบว่า

- ชั้นประถมศึกษาปีที่ 1 จำนวนนักเรียนปกติ 1,807 มีผลการประเมินระดับ ดีมาก จำนวน 1,294 คน คิดเป็นร้อยละ 71.61 ระดับดี จำนวน 262 คน คิดเป็นร้อยละ 14.50 ระดับพอใช้จำนวน 168 คน คิดเป็นร้อยละ 9.30 และระดับปรับปรุงจำนวน 84 คน คิดเป็นร้อยละ 4.65

- ชั้นประถมศึกษาปีที่ 2 จำนวนนักเรียนปกติ 1,785 มีผลการประเมินระดับ ดีมาก จำนวน 941 คน คิดเป็นร้อยละ 52.72 ระดับดี จำนวน 543 คน คิดเป็นร้อยละ 30.42 ระดับพอใช้จำนวน 224 คน คิดเป็นร้อยละ 12.55 และระดับปรับปรุงจำนวน 77 คน คิดเป็นร้อยละ 4.31

- ชั้นประถมศึกษาปีที่ 3 จำนวนนักเรียนปกติ 1,572 คน มีผลการประเมินระดับ ดีมากจำนวน 941 คน คิดเป็นร้อยละ 52.72 ระดับดี จำนวน 543 คน คิดเป็นร้อยละ 30.42 ระดับพอใช้จำนวน 204 คน คิดเป็นร้อยละ 12.98 และระดับปรับปรุงจำนวน 24 คน คิดเป็นร้อยละ 1.53

ตาราง 5 ผลการประเมินความสามารถด้านการอ่านออกเสียงของนักเรียนชั้นประถมศึกษาปีที่ 4 – 6 ปีการศึกษา 2562 ดังนี้

ระดับชั้น	นักเรียน ปกติ	ระดับผลการประเมินการอ่านออกเสียง							
		ดีมาก		ดี		พอใช้		ปรับปรุง	
		จำนวน	ร้อยละ	จำนวน	ร้อยละ	จำนวน	ร้อยละ	จำนวน	ร้อยละ
ชั้นประถมศึกษาปีที่ 4	1,641	1,119	68.19	423	25.78	81	4.94	18	1.10
ชั้นประถมศึกษาปีที่ 5	1,773	1,305	73.60	359	20.25	93	5.25	16	0.90
ชั้นประถมศึกษาปีที่ 6	1,585	1,143	72.11	370	23.34	55	3.47	17	1.07

ตาราง 5 ผลการประเมินความสามารถด้านการอ่านออกเสียงของนักเรียนชั้นประถมศึกษาปีที่ 4 – 6 ปีการศึกษา 2562 พบว่า

- ชั้นประถมศึกษาปีที่ 4 จำนวนนักเรียนปกติ 1,641 คน มีผลการประเมินระดับดีมาก จำนวน 1,119 คน คิดเป็นร้อยละ 68.19 ระดับดี จำนวน 423 คน คิดเป็นร้อยละ 25.78 ระดับพอใช้จำนวน 81 คน คิดเป็นร้อยละ 4.94 และระดับปรับปรุงจำนวน 18 คน คิดเป็นร้อยละ 1.10

- ชั้นประถมศึกษาปีที่ 5 จำนวนนักเรียนปกติ 1,773 คน มีผลการประเมินระดับดีมาก จำนวน 1,305 คน คิดเป็นร้อยละ 73.60 ระดับดี จำนวน 359 คน คิดเป็นร้อยละ 20.25 ระดับพอใช้จำนวน 93 คน คิดเป็นร้อยละ 5.25 และระดับปรับปรุงจำนวน 16 คน คิดเป็นร้อยละ 0.90

- ชั้นประถมศึกษาปีที่ 6 จำนวนนักเรียนปกติ 1,585 คน มีผลการประเมินระดับดีมาก จำนวน 1,143 คน คิดเป็นร้อยละ 72.11 ระดับดี จำนวน 370 คน คิดเป็นร้อยละ 23.34 ระดับพอใช้จำนวน 55 คน คิดเป็นร้อยละ 3.47 และระดับปรับปรุงจำนวน 17 คน คิดเป็นร้อยละ 1.07

ตาราง 6 ผลการประเมินความสามารถด้านการอ่านรู้เรื่องของนักเรียนชั้นประถมศึกษาปีที่ 4 – 6 ปีการศึกษา 2562 ดังนี้

ระดับชั้น	นักเรียน ปกติ	ระดับผลการประเมินด้านการอ่านรู้เรื่อง							
		ดีมาก		ดี		พอใช้		ปรับปรุง	
		จำนวน	ร้อยละ	จำนวน	ร้อยละ	จำนวน	ร้อยละ	จำนวน	ร้อยละ
ชั้นประถมศึกษาปีที่ 4	1,641	187	11.40	631	38.45	710	43.27	113	5.89
ชั้นประถมศึกษาปีที่ 5	1,773	298	16.81	744	41.81	629	35.48	102	5.75
ชั้นประถมศึกษาปีที่ 6	1,585	334	21.07	745	47	423	26.69	83	5.24

ตาราง 6 ผลการประเมินความสามารถด้านการอ่านรู้เรื่องของนักเรียนชั้นประถมศึกษาปีที่ 4 – 6 ปีการศึกษา 2562 พบว่า

- ชั้นประถมศึกษาปีที่ 4 จำนวนนักเรียนปกติ 1,641 คน มีผลการประเมินระดับ

ดีมาก จำนวน 187 คน คิดเป็นร้อยละ 11.40 ระดับดี จำนวน 631 คน คิดเป็นร้อยละ 38.45
ระดับพอใช้จำนวน 710 คน คิดเป็นร้อยละ 43.27 และระดับปรับปรุงจำนวน 113 คน
คิดเป็นร้อยละ 5.89

- ชั้นประถมศึกษาปีที่ 5 จำนวนนักเรียนปกติ 1,773 คน มีผลการประเมินระดับ
ดีมาก จำนวน 298 คน คิดเป็นร้อยละ 16.81 ระดับดี จำนวน 744 คน คิดเป็นร้อยละ 41.81 ระดับพอใช้
จำนวน 629 คน คิดเป็นร้อยละ 35.48 และระดับปรับปรุงจำนวน 102 คน คิดเป็นร้อยละ 5.24

- ชั้นประถมศึกษาปีที่ 6 จำนวนนักเรียนปกติ 1,585 คน มีผลการประเมินระดับ
ดีมาก จำนวน 334 คน คิดเป็นร้อยละ 21.07 ระดับดี จำนวน 745 คน คิดเป็นร้อยละ 47
ระดับพอใช้จำนวน 423 คน คิดเป็นร้อยละ 26.69 และระดับปรับปรุงจำนวน 83 คน
คิดเป็นร้อยละ 5.24

ตาราง 7 ผลการประเมินความสามารถด้านการเขียนเรื่องของนักเรียนชั้นประถมศึกษาปีที่ 4 - 6
ปีการศึกษา 2562 ดังนี้

ระดับชั้น	นักเรียน ปกติ	ระดับผลการประเมินการเขียนเรื่อง							
		ดีมาก		ดี		พอใช้		ปรับปรุง	
		จำนวน	ร้อยละ	จำนวน	ร้อยละ	จำนวน	ร้อยละ	จำนวน	ร้อยละ
ชั้นประถมศึกษาปีที่ 4	1,641	860	52.41	555	33.82	191	11.64	35	2.13
ชั้นประถมศึกษาปีที่ 5	1,773	771	43.49	701	39.54	259	14.61	42	2.37
ชั้นประถมศึกษาปีที่ 6	1,585	812	51.23	545	34.38	201	12.68	27	1.70

จากตาราง 7 ผลการประเมินความสามารถด้านการเขียนเรื่องของนักเรียน
ชั้นประถมศึกษาปีที่ 4 ปีการศึกษา 2562 พบว่า

- ชั้นประถมศึกษาปีที่ 4 จำนวนนักเรียนปกติ 1,641 คน มีผลการประเมินระดับ
ดีมาก จำนวน 860 คน คิดเป็นร้อยละ 52.41 ระดับดี จำนวน 555 คน คิดเป็นร้อยละ 33.82 ระดับ
พอใช้ จำนวน 191 คน คิดเป็นร้อยละ 11.64 และระดับปรับปรุงจำนวน 35 คน
คิดเป็นร้อยละ 2.13

- ชั้นประถมศึกษาปีที่ 5 จำนวนนักเรียนปกติ 1,773 คน มีผลการประเมินระดับ
ดีมาก จำนวน 771 คน คิดเป็นร้อยละ 43.49 ระดับดี จำนวน 701 คน คิดเป็นร้อยละ 39.54
ระดับพอใช้จำนวน 259 คน คิดเป็นร้อยละ 14.61 และระดับปรับปรุงจำนวน 42 คน
คิดเป็นร้อยละ 2.37

- ชั้นประถมศึกษาปีที่ 6 จำนวนนักเรียนปกติ 1,585 คน มีผลการประเมินระดับ
ดีมาก จำนวน 812 คน คิดเป็นร้อยละ 51.23 ระดับดี จำนวน 545 คน คิดเป็นร้อยละ 34.38
ระดับพอใช้จำนวน 201 คน คิดเป็นร้อยละ 12.68 และระดับปรับปรุงจำนวน 27 คน คิดเป็นร้อยละ
1.70

2. ผลการวิเคราะห์สาเหตุของการอ่านไม่ออกเขียนไม่ได้ของนักเรียนชั้นประถมศึกษาปีที่ 1 - 6

ระดับชั้น	สาเหตุของการอ่านไม่ออกเขียนไม่ได้	
	การอ่าน	การเขียน
ชั้นประถมศึกษาปีที่ 1	<ol style="list-style-type: none"> 1. ไม่รู้จักพยัญชนะ สระ 2. ครูให้เวลากับนักเรียนกลุ่มนี้น้อยเกินไป 	<ol style="list-style-type: none"> 1. ไม่รู้จักพยัญชนะ สระ 2. ครูให้เวลากับนักเรียนกลุ่มนี้น้อยเกินไป
ชั้นประถมศึกษาปีที่ 2	<ol style="list-style-type: none"> 1. ผันวรรณยุกต์ไม่ได้ 2. ครูให้เวลากับนักเรียนกลุ่มนี้น้อยเกินไป 3. ครูใช้สื่อพัฒนาการอ่านออกเขียนได้น้อย 	<ol style="list-style-type: none"> 1. เขียนคำที่สะกดไม่ตรงมาตราไม่ได้ 2. ครูให้เวลากับนักเรียนกลุ่มนี้น้อยเกินไป 3. ครูใช้สื่อพัฒนาการอ่านออกเขียนได้น้อย
ชั้นประถมศึกษาปีที่ 3	<ol style="list-style-type: none"> 1. ย้ายมาจากโรงเรียนอื่น 2. ครูให้เวลากับนักเรียนกลุ่มนี้น้อยเกินไป 3. ครูใช้สื่อพัฒนาการอ่านออกเขียนได้น้อย 	<ol style="list-style-type: none"> 1. ย้ายมาจากโรงเรียนอื่น 2. ครูให้เวลากับนักเรียนกลุ่มนี้น้อยเกินไป 3. ครูใช้สื่อพัฒนาการอ่านออกเขียนได้น้อย
ชั้นประถมศึกษาปีที่ 4	<ol style="list-style-type: none"> 1. นักเรียนบางคนเรียนช้า 2. ครูให้เวลากับนักเรียนกลุ่มนี้น้อยเกินไป 3. ครูใช้สื่อพัฒนาการอ่านออกเขียนได้น้อย 	<ol style="list-style-type: none"> 1. นักเรียนบางคนเรียนช้า 2. ครูให้เวลากับนักเรียนกลุ่มนี้น้อยเกินไป 3. ครูใช้สื่อพัฒนาการอ่านออกเขียนได้น้อย
ชั้นประถมศึกษาปีที่ 5	<ol style="list-style-type: none"> 1. ย้ายมาจากโรงเรียนอื่น 2. ครูให้เวลากับนักเรียนกลุ่มนี้น้อยเกินไป 3. ครูใช้สื่อพัฒนาการอ่านออกเขียนได้น้อย 	<ol style="list-style-type: none"> 1. ย้ายมาจากโรงเรียนอื่น 2. ครูให้เวลากับนักเรียนกลุ่มนี้น้อยเกินไป 3. ครูใช้สื่อพัฒนาการอ่านออกเขียนได้น้อย
ชั้นประถมศึกษาปีที่ 6	<ol style="list-style-type: none"> 1. ครูบางคนจบไม่ตรงวิชาเอกทำให้การจัดกิจกรรมการเรียนการสอนไม่บรรลุวัตถุประสงค์เท่าที่ควร 2. ครูให้เวลากับนักเรียนกลุ่มนี้น้อยเกินไป 3. ครูใช้สื่อพัฒนาการอ่านออกเขียนได้น้อย 	<ol style="list-style-type: none"> 1. ครูบางคนจบไม่ตรงวิชาเอกทำให้การจัดกิจกรรมการเรียนการสอนไม่บรรลุวัตถุประสงค์เท่าที่ควร 2. ครูให้เวลากับนักเรียนกลุ่มนี้น้อยเกินไป 3. ครูใช้สื่อพัฒนาการอ่านออกเขียนได้น้อย

* รายละเอียดสาเหตุของการอ่านไม่ออกเขียนไม่ได้ของนักเรียนชั้นประถมศึกษาปีที่ 1 - 6 จำแนกรายโรงเรียนภาคผนวก **

บทที่ 5

สรุปผล อภิปรายผล และข้อเสนอแนะ

การศึกษาครั้งนี้เป็นการศึกษาการพัฒนาการอ่านและการเขียนของนักเรียนชั้นประถมศึกษาปีที่ 1 - 6 ของสำนักงานเขตพื้นที่การศึกษาประถมศึกษามหาสารคาม เขต 3 โดยมีวัตถุประสงค์เพื่อประเมินความสามารถในการอ่านและการเขียนของนักเรียนชั้นประถมศึกษาปีที่ 1 - 6 ในสังกัดสำนักงานเขตพื้นที่การศึกษาประถมศึกษามหาสารคาม เขต 3 เพื่อส่งเสริมสนับสนุน และการจัดทำสื่อ/นวัตกรรมพัฒนาการอ่านการเขียนชั้นประถมศึกษาปีที่ 1 - 6 ในสังกัดสำนักงานเขตพื้นที่การศึกษาประถมศึกษามหาสารคาม เขต 3 เพื่อให้ได้ข้อมูลผลการประเมินความสามารถในการอ่านและการเขียนของนักเรียนชั้นประถมศึกษาปีที่ 1 - 6 ไปใช้ในการวางแผนปรับปรุงและพัฒนาการเรียน

สรุปผลการศึกษา

1. ผลการประเมินระดับพอใช้ถึงดีมาก และระดับปรับปรุง

1. ผลการประเมินความสามารถด้านการอ่านออกเสียง ของนักเรียนชั้นประถมศึกษาปีที่ 1 - 3 ปีการศึกษา 2562 จำนวนนักเรียนปกติ 5,164 คน มีผลการประเมินระดับพอใช้ ถึง ดีมาก จำนวน 5,070 คน คิดเป็นร้อยละ 98.18 และระดับปรับปรุงจำนวน 94 คน คิดเป็นร้อยละ 1.79

2. ผลการประเมินความสามารถด้านการอ่านรู้เรื่อง ของนักเรียนชั้นประถมศึกษาปีที่ 1 - 3 ปีการศึกษา 2561 จำนวนนักเรียนปกติ 5,164 คน มีผลการประเมินระดับพอใช้ ถึง ดีมาก จำนวน 4,900 คน คิดเป็นร้อยละ 94.89 และระดับปรับปรุง จำนวน 264 คน คิดเป็นร้อยละ 5.16

3. ผลการประเมินความสามารถด้านการเขียนคำ ของนักเรียนชั้นประถมศึกษาปีที่ 1 - 3 ปีการศึกษา 2562 จำนวนนักเรียนปกติ 5,164 คน มีผลการประเมินระดับพอใช้ ถึง ดีมาก จำนวน 4,778 คน คิดเป็นร้อยละ 92.53 และระดับปรับปรุง จำนวน 386 คน คิดเป็นร้อยละ 7.47

4. ผลการประเมินความสามารถด้านการเขียนประโยค/เรื่อง ของนักเรียนชั้นประถมศึกษาปีที่ 1 - 3 ปีการศึกษา 2562 จำนวนนักเรียนปกติ 5,164 คน มีผลการประเมินระดับพอใช้ ถึง ดีมาก จำนวน 4,980 คน คิดเป็นร้อยละ 96.34 และระดับปรับปรุงจำนวน 185 คน คิดเป็นร้อยละ 3.50

5. ผลการประเมินความสามารถด้านการอ่านออกเสียง ของนักเรียนชั้นประถมศึกษาปีที่ 4 - 6 ปีการศึกษา 2562 จำนวนนักเรียนปกติ 4,999 คน มีผลการประเมินระดับพอใช้ ถึง ดีมาก จำนวน 4,948 คน คิดเป็นร้อยละ 98.98 และระดับปรับปรุงจำนวน 51 คน คิดเป็นร้อยละ 1.02

6. ผลการประเมินความสามารถด้านการอ่านรู้เรื่อง ของนักเรียนชั้นประถมศึกษาปีที่ 4 - 6 ปีการศึกษา 2562 จำนวนนักเรียนปกติ 4,999 คน มีผลการประเมินระดับพอใช้ ถึง ดีมาก จำนวน 4,701 คน คิดเป็นร้อยละ 94.04 และระดับปรับปรุง จำนวน 298 คน คิดเป็นร้อยละ 5.62

7. ผลการประเมินความสามารถด้านการเขียนเรื่อง ของนักเรียนชั้นประถมศึกษาปีที่ 4 - 6 ปีการศึกษา 2562 จำนวนนักเรียนปกติ 4,999 คน มีผลการประเมินระดับดี ถึง ดีมาก จำนวน 4,244 คน คิดเป็นร้อยละ 84.90 และระดับปรับปรุง จำนวน 104 คน คิดเป็นร้อยละ 2.07

2. ผลการประเมินระดับดีถึงดีมาก

1. ผลการประเมินความสามารถด้านการอ่านออกเสียง ของนักเรียนชั้นประถมศึกษาปีที่ 1 - 3 ปีการศึกษา 2562 จำนวนนักเรียนปกติ 5,164 คน มีผลการประเมินระดับดี ถึง ดีมาก จำนวน 4,187 คน คิดเป็นร้อยละ 93.11

2. ผลการประเมินความสามารถด้านการอ่านรู้เรื่อง ของนักเรียนชั้นประถมศึกษาปีที่ 1 - 3 ปีการศึกษา 2561 จำนวนนักเรียนปกติ 5,164 คน มีผลการประเมินระดับดี ถึง ดีมาก จำนวน 3,908 คน คิดเป็นร้อยละ 75.68

3. ผลการประเมินความสามารถด้านการเขียนคำ ของนักเรียนชั้นประถมศึกษาปีที่ 1 - 3 ปีการศึกษา 2562 จำนวนนักเรียนปกติ 5,164 คน มีผลการประเมินระดับดี ถึง ดีมาก จำนวน 3,991 คน คิดเป็นร้อยละ 77.29

4. ผลการประเมินความสามารถด้านการเขียนประโยค/เรื่อง ของนักเรียนชั้นประถมศึกษาปีที่ 1 - 3 ปีการศึกษา 2562 จำนวนนักเรียนปกติ 5,164 คน มีผลการประเมินระดับดี ถึง ดีมาก จำนวน 3,991 คน คิดเป็นร้อยละ 77.29

5. ผลการประเมินความสามารถด้านการอ่านออกเสียง ของนักเรียนชั้นประถมศึกษาปีที่ 4 - 6 ปีการศึกษา 2562 จำนวนนักเรียนปกติ 4,999 คน มีผลการประเมินระดับดี ถึง ดีมาก จำนวน 4,719 คน คิดเป็นร้อยละ 94.40

6. ผลการประเมินความสามารถด้านการอ่านรู้เรื่อง ของนักเรียนชั้นประถมศึกษาปีที่ 4 - 6 ปีการศึกษา 2562 จำนวนนักเรียนปกติ 4,999 คน มีผลการประเมินระดับดี ถึง ดีมาก จำนวน 2,939 คน คิดเป็นร้อยละ 58.79

7. ผลการประเมินความสามารถด้านการเขียนเรื่อง ของนักเรียนชั้นประถมศึกษาปีที่ 4 - 6 ปีการศึกษา 2562 จำนวนนักเรียนปกติ 4,999 คน มีผลการประเมินระดับดี ถึง ดีมาก จำนวน 4,244 คน คิดเป็นร้อยละ 84.90

อภิปรายผลการศึกษา

1. ผลการประเมินความสามารถในการอ่านและการเขียนของนักเรียนชั้นประถมศึกษาปีที่ 1 - 6 ในสังกัดสำนักงานเขตพื้นที่การศึกษาประถมศึกษามหาสารคาม เขต 3 พบว่า ผลการประเมินความสามารถด้านการอ่านออกเสียง ของนักเรียนชั้นประถมศึกษาปีที่ 1 - 3 ปีการศึกษา 2562 จำนวนนักเรียนปกติ 5,164 คน ผลการประเมินระดับพอใช้ ถึง ดีมาก จำนวน 5,070 คน คิดเป็นร้อยละ 98.18 และระดับปรับปรุง จำนวน 94 คน คิดเป็นร้อยละ 1.79 ถือว่าเป็นผลที่น่าพอใจ แต่ยังมีนักเรียนบางส่วนที่มีผลการประเมินอยู่ในระดับปรับปรุงต้องพัฒนาอย่างเร่งด่วนโดยการเอาใจใส่ให้นักเรียนอย่างใกล้ชิด และใช้สื่อนวัตกรรมช่วยในการพัฒนา ผลการประเมินความสามารถด้านการอ่านรู้เรื่อง ด้านการเขียนคำ และด้านการเขียนประโยค/เรื่อง ของนักเรียนชั้นประถมศึกษาปีที่ 1 - 3 ปีการศึกษา 2561 ถือว่าเป็นปัญหาเร่งด่วนที่ครูผู้สอนต้องรีบดำเนินการ เพราะผลการประเมินนักเรียนอยู่ในระดับปรับปรุงมีค่าสูงกว่าร้อยละ 2 ดังนั้นครูผู้สอนต้องให้ความสำคัญในเรื่องนี้อย่างมาก ต้องปรับปรุงวิธีสอน การใช้สื่อนวัตกรรม ในการพัฒนา นักเรียนให้ตรงกับความต้องการ และความสามารถของนักเรียนเป็นรายคน จัดให้มีการนิเทศ กำกับติดตามอย่างต่อเนื่อง ในภายในโรงเรียนและหน่วยงานต้นสังกัด ส่วนผลการประเมินความสามารถด้านการอ่านออกเสียง ของนักเรียนชั้นประถมศึกษาปีที่ 4 - 6 ปีการศึกษา 2562 ถือว่าเป็นที่พอใจ มีจำนวนนักเรียนส่วนน้อยที่ต้องให้การดูแลเอาใจใส่อย่างใกล้ชิด ด้านการอ่านรู้เรื่อง ของนักเรียนชั้นประถมศึกษาปีที่ 4 - 6 ปีการศึกษา 2562 อยู่ในระดับปรับปรุง จำนวน 298 คน คิดเป็นร้อยละ 5.62 ถือว่าเป็นจำนวนที่มากพอสมควร ดังนั้นครูผู้สอน ผู้บริหารโรงเรียน ผู้บริหารการศึกษาต้องให้การดูแลเอาใจใส่อย่างใกล้ชิด มีความรับผิดชอบร่วมกันในการแก้ปัญหาอย่างจริงจัง ส่วนผลการประเมินความสามารถด้านการเขียนเรื่อง

ของนักเรียนชั้นประถมศึกษาปีที่ 4 – 6 ปีการศึกษา 2562 มีผลการประเมินระดับปรับปรุง
จำนวน 104 คน คิดเป็นร้อยละ 2.07 ถือว่าพอยอมรับได้ แต่ต้องพัฒนานักเรียนอย่างเข้มข้นเช่นกัน
เพราะนักเรียนชั้นประถมศึกษาปีที่ 4,5 ต้องเตรียมพื้นฐานการเรียนรู้สู่ชั้นประถมศึกษาปีที่ 6 ซึ่งเป็นปีสุดท้าย
ของนักเรียนที่จะเข้าเรียนต่อในระดับสูงขึ้น

ข้อจำกัดของการศึกษา

1. งบประมาณในการดำเนินงานในระดับเขตพื้นที่การศึกษาไม่เพียงพอ
2. ครูขาดประสบการณ์ในการสอนอ่าน เขียน

ข้อเสนอแนะ

1. **ข้อเสนอแนะในการนำผลการศึกษาไปใช้**
 - 1.1 ควรให้การสนับสนุนงบประมาณให้เพียงพอ
 - 1.2 ครูควรเข้ารับการพัฒนาด้านการสอนให้นักเรียนอ่านออก เขียนได้
 - 1.3 ครูควรใช้สื่อในการพัฒนาการอ่าน การเขียน
2. **ข้อเสนอแนะในการทำวิจัยครั้งต่อไป**
 - 2.1 ครูผู้สอนควรศึกษาเด็กเป็นรายบุคคลเพื่อการพัฒนาให้ตรงจุด
 - 2.2 สนับสนุนงบประมาณให้กับโรงเรียนเพื่อจัดทำงานวิจัยด้านการอ่าน การเขียน

ตาราง ** ผลการประเมินความสามารถในการอ่านของนักเรียนชั้นประถมศึกษาปีที่ ๑ - ๖ (ภาคเรียนที่ 2 : พฤศจิกายน 2562)

ระดับชั้น	พฤศจิกายน 2562																																			
	การอ่านออกเสียง				การอ่านรู้เรื่อง				การเขียนคำ				การเขียนประโยค/เรื่อง																							
	ดีมาก	ดี	พอใช้	ปรับปรุง	ดีมาก	ดี	พอใช้	ปรับปรุง	ดีมาก	ดี	พอใช้	ปรับปรุง	ดีมาก	ดี	พอใช้	ปรับปรุง																				
																	ร้อยละ	จำนวน	ร้อยละ	จำนวน	ร้อยละ	จำนวน	ร้อยละ	จำนวน												
ชั้นประถมศึกษาปีที่ 1	1,391	76.98	255	14.11	118	6.53	43	2.38	855	47.32	614	33.98	251	13.89	87	4.81	771	42.67	589	32.60	273	15.11	9.63	174	9.30	168	71.61	1294	4.65	84	4.31	1.53	2.13	2.37	1.70	
ชั้นประถมศึกษาปีที่ 2	1459	81.74	200	11.20	94	0.53	32	1.79	562	31.48	831	46.55	313	17.54	79	4.43	686	48.52	573	32.10	253	14.17	5.21	93	11.9	12.55	224	54.3	941	4.31	77	4.31	1.53	2.13	2.37	1.70
ชั้นประถมศึกษาปีที่ 3	1337	85.05	166	10.56	50	3.18	19	1.21	310	19.72	736	46.82	428	27.23	98	6.23	686	43.64	506	32.19	261	16.60	7.57	119	12.98	204	53.69	844	4.65	24	4.31	1.53	2.13	2.37	1.70	
ชั้นประถมศึกษาปีที่ 4	1119	68.19	423	25.78	81	4.94	18	1.10	187	11.40	631	38.45	710	43.27	113	6.89											860	52.41	860	4.65	35	4.31	1.53	2.13	2.37	1.70
ชั้นประถมศึกษาปีที่ 5	1305	73.60	359	20.25	93	5.25	16	0.90	298	16.81	744	41.81	629	35.48	102	5.75											771	43.49	771	4.65	42	4.31	1.53	2.13	2.37	1.70
ชั้นประถมศึกษาปีที่ 6	1143	72.11	370	23.34	55	3.47	17	1.07	334	21.07	745	47.00	423	26.69	83	5.24											812	51.23	812	4.65	27	4.31	1.53	2.13	2.37	1.70

คณะกรรมการ

๑. คณะที่ปรึกษา ประกอบด้วย

๑.๑ นายขวัญเรือน แสบงบาล	ผอ.สพป. มค.๓	ที่ปรึกษา
๑.๒ นายสิทธิชัย สมเดช	รอง ผอ.สพป. มค.๓	ที่ปรึกษา

๒. คณะทำงาน ประกอบด้วย

๒.๑ นายกิตติพงษ์ ผลสว่าง	รก.ผอ.กลุ่มนิเทศฯ สพป.มค.๓	หัวหน้าคณะทำงาน
๒.๒ นายไชยยา อะการะวัง	ศึกษานิเทศก์ สพป.มค.๓	คณะทำงาน
๒.๓ นางสุมาลี มาลาหอม	ศึกษานิเทศก์ สพป.มค.๓	คณะทำงาน
๒.๔ นางทิพย์วิมล ดวงเวียงคำ	ศึกษานิเทศก์ สพป.มค.๓	คณะทำงาน
๒.๕ นายศักดิ์สิทธิ์ สีหลวงเพชร	ศึกษานิเทศก์ สพป.มค.๓	คณะทำงาน
๒.๖ นายจเด็จ ทศวงษา	ศึกษานิเทศก์ สพป.มค.๓	คณะทำงาน
๒.๗ นางวิไลพร บุตรภักดี	ศึกษานิเทศก์ สพป.มค.๓	คณะทำงาน
๒.๘ นายพนม ศิรินามมนตรี	ศึกษานิเทศก์ สพป.มค.๓	คณะทำงาน
๒.๙ นางวัฒนา วิชิต	ศึกษานิเทศก์ สพป.มค.๓	คณะทำงาน
๒.๑๐ นายสุพัฒน์ สิมมะลี	ศึกษานิเทศก์ สพป.มค.๓	คณะทำงาน
๒.๑๑ นางพิมพ์พิศา ผลสว่าง	ศึกษานิเทศก์ สพป.มค.๓	คณะทำงานและเลขานุการ

วิเคราะห์รวบรวมข้อมูล จัดรูปเล่ม จัดพิมพ์ต้นฉบับ

นางพิมพ์พิศา ผลสว่าง ศึกษานิเทศก์ สำนักงานเขตพื้นที่การศึกษาประถมศึกษา

มหาสารคาม เขต ๓

กลุ่มนิเทศ ติดตาม และประเมินผลการจัดการศึกษา สำนักงานเขตพื้นที่การศึกษาประถมศึกษามหาสารคาม เขต ๓ ปีงบประมาณ ๒๕๖๒ จำนวน ๑๐ เล่ม

ภาคผนวก

* รายละเอียดผลการประเมินความสามารถในการอ่านและการเขียนของนักเรียนชั้นประถมศึกษาปีที่ 1 – 6
จำแนกรายโรงเรียน

โรงเรียน	อำเภอ	จำนวนนักเรียนทุกชั้น	จำนวนนักเรียน ป.1			ป.1 (ปกติ)จำแนกตามผลคัดกรองการอ่านออกเสียง				
			(1)ปกติ+บกพร่อง	(2)บกพร่อง	ตั้งนั้นปกติ	ดีมาก	ดี(คน)	พอใช้	ปรับปรุง	รวม
			๑	๑	ปกติ	(คน)	ดี(คน)	(คน)	(คน)	(คน)
ศรีโกสุมวิทยามิตรภาพที่ 209	โกสุมฯ	1,538	232	4	228	177	29	14	8	228
บ้านสังข์ทอง	โกสุมฯ	192	35	0	35	26	7	2	0	35
บ้านดอนกลอยหนองยาง	โกสุมฯ	215	26	5	21	20	0	0	1	21
บ้านโชคชัย	โกสุมฯ	82	9	0	9	8	0	1	0	9
บ้านศรีสุข	โกสุมฯ	69	7	0	7	7	0	0	0	7
บ้านแท่นเหนือ	โกสุมฯ	98	13	2	11	10	1	0	0	11
บ้านท่าเตือ	โกสุมฯ	44	8	1	7	7	0	0	0	7
บ้านแพงหนองเหนือ	โกสุมฯ	291	28	10	18	10	5	2	1	18
บ้านม่วงน้อย	โกสุมฯ	37	4	1	3	3	0	0	0	3
หนองโกวิทยกิจ	โกสุมฯ	216	14	1	13	13	0	0	0	13
บ้านโนนเมืองสองคอน	โกสุมฯ	143	17	5	12	4	6	1	1	12
บ้านเหล่าโพธิ์	โกสุมฯ	74	7	2	5	4	1	0	0	5
บ้านหนองบอนหัวหนองฯ	โกสุมฯ	212	18	2	16	9	3	4	0	16
บ้านโนนสัง	โกสุมฯ	65	6	0	6	5	1	0	0	6
บ้านหนองสระพังโนนสะอาด	โกสุมฯ	101	11	0	11	10	1	0	0	11
บ้านโนนราชสีโคกล่าม	โกสุมฯ	73	10	0	10	9	1	0	0	10
บ้านวังโพน	โกสุมฯ	342	20	0	20	13	4	3	0	20
บ้านเหล่าพ้อหา	โกสุมฯ	99	10	0	10	10	0	0	0	10
บ้านโคกกลาง	โกสุมฯ	79	13	6	7	7	0	0	0	7
บ้านหนองเขื่อน	โกสุมฯ	43	7	2	5	5	0	0	0	5
บ้านดอนจำปาดอนสวรรค์	โกสุมฯ	170	11	0	11	7	2	1	1	11
บ้านม่วงใหญ่ดอนน้อยวิทยา	โกสุมฯ	98	12	0	12	11	1	0	0	12
ชุมชนโพนงามโพนสว่าง	โกสุมฯ	250	33	1	32	27	1	1	3	32
บ้านวังยาววิทยายน	โกสุมฯ	314	31	0	31	31	0	0	0	31
หินแท่นเสริมศิลป์	โกสุมฯ	217	28	9	19	14	5	0	0	19
บ้านวังจาน	โกสุมฯ	100	21	1	20	17	1	1	1	20
บ้านดอนกลางนุกุลวิทย์	โกสุมฯ	162	18	0	18	18	0	0	0	18
บ้านทิพย์โสด	โกสุมฯ	90	23	3	20	20	0	0	0	20
บ้านวังกุง	โกสุมฯ	125	17	2	15	15	0	0	0	15
หนองกุ้งศาลาน้ำเที่ยงวิทยากร	โกสุมฯ	276	21	2	19	17	2	0	0	19
บ้านบะหลวหนองแวง	โกสุมฯ	96	10	3	7	5	2	0	0	7

โรงเรียน	อำเภอ	จำนวนนักเรียนทุกชั้น	จำนวนนักเรียน ป.1			ป.1 (ปกติ)จำแนกตามผลคัดกรองการอ่านออกเสียง				
			(1)ปกติ+บกพร่อง	(2)บกพร่อง	ตั้งนั้นปกติ	ดีมาก (คน)	ดี(คน)	พอใช้ (คน)	ปรับปรุง (คน)	รวม (คน)
บ้านเขื่อน (เขื่อนศึกษาคาร)	โกสุมฯ	133	12	2	10	10	0	0	0	10
บ้านโนนเนา	โกสุมฯ	100	16	6	10	5	3	2	0	10
บ้านโนนเมืองประชาสรรค์	โกสุมฯ	91	8	0	8	7	1	0	0	8
บ้านหนองบัวเรียน	โกสุมฯ	44	8	2	6	6	0	0	0	6
บ้านผักหนอก	โกสุมฯ	36	3	0	3	3	0	0	0	3
บ้านโนนนกหอ	โกสุมฯ	28	2	1	1	1	0	0	0	1
บ้านแห่งบริหารวิทย์	โกสุมฯ	141	9	0	9	2	3	2	2	9
บ้านยางน้อย	โกสุมฯ	69	3	0	3	3	0	0	0	3
บ้านดอนสันติ	โกสุมฯ	158	16	0	16	6	7	2	1	16
บ้านโพหนอง	โกสุมฯ	25	3	0	3	0	2	1	0	3
บ้านโนนคัคเค้าคุยกอก	โกสุมฯ	44	6	0	6	4	2	0	0	6
บ้านป่าเป้า	โกสุมฯ	24	2	0	2	1	0	0	1	2
บ้านป่าปอ	โกสุมฯ	28	6	1	5	2	3	0	0	5
บ้านห้วยม่วง	โกสุมฯ	60	5	0	5	3	2	0	0	5
บ้านแก้งชิงแดง	โกสุมฯ	146	13	0	13	10	0	1	2	13
บ้านหนองกุงวันตีประชาสรรค์	โกสุมฯ	201	14	1	13	12	1	0	0	13
บ้านหัวขัว	โกสุมฯ	30	2	0	2	2	0	0	0	2
บ้านเขวาสะตืออีสาน	โกสุมฯ	82	5	0	5	4	0	0	1	5
บ้านแท่นโนนหนองคู	โกสุมฯ	109	10	4	6	6	0	0	0	6
บ้านยางสินไชย หนองหาด	โกสุมฯ	86	10	0	10	10	0	0	0	10
บ้านเหล่าหนองแคน	โกสุมฯ	102	10	2	8	8	0	0	0	8
บ้านหญ้าขาว	โกสุมฯ	65	2	0	2	1	0	1	0	2
บ้านหนองเหล็ก	โกสุมฯ	67	13	2	11	10	1	0	0	11
บ้านหนองแวงสวนกล้วย	โกสุมฯ	94	18	2	16	12	3	1	0	16
บ้านโนนสะอาดหนองหญ้าม้า	โกสุมฯ	102	15	2	13	7	4	1	1	13
บ้านตันดู่เหนือ	โกสุมฯ	134	18	5	13	13	0	0	0	13
บ้านนาล้อมโคกสว่าง	โกสุมฯ	63	8	2	6	5	0	1	0	6
บ้านหมากมายโพธิ์ทอง	โกสุมฯ	94	15	0	15	11	3	1	0	15
บ้านโนนสูงวังขอนจิก	โกสุมฯ	176	19	0	19	17	2	0	0	19
บ้านกอกหนองฝือ	โกสุมฯ	179	12	5	7	7	0	0	0	7
บ้านหนองปลาเข็ง	โกสุมฯ	58	5	0	5	5	0	0	0	5
บ้านหินแห่โนนเมืองน้อย	โกสุมฯ	73	10	4	6	6	0	0	0	6

โรงเรียน	อำเภอ	จำนวนนักเรียนทุกชั้น	จำนวนนักเรียน ป.1			ป.1 (ปกติ)จำแนกตามผลคัดกรองการอ่านออกเสียง				
			(1)ปกติ+บกพร่อง	(2)บกพร่อง	ตั้งนั้นปกติ	ดีมาก (คน)	ดี(คน)	พอใช้ (คน)	ปรับปรุง (คน)	รวม (คน)
บ้านคุยแพง	โกสุมฯ	45	8	2	6	0	2	2	2	6
บ้านคุยเชือก	โกสุมฯ	64	5	0	5	4	0	1	0	5
บ้านปลาเดิดปลาปัดสำโรง	โกสุมฯ	107	14	0	14	14	0	0	0	14
บ้านสว่างยางท่าแจ้ง	โกสุมฯ	128	15	6	9	8	1	0	0	9
บ้านยางใหญ่	โกสุมฯ	81	10	0	10	5	4	0	1	10
บ้านคุยโพธิ์	โกสุมฯ	57	7	0	7	5	0	1	1	7
บ้านแก่งโกสุมท่างาม	โกสุมฯ	91	4	0	4	1	2	1	0	4
บ้านเลิงบัว	โกสุมฯ	61	13	3	10	9	1	0	0	10
บ้านเลิงใต้	โกสุมฯ	148	15	0	15	15	0	0	0	15
บ้านหนองหอยน้ำจ้อยฯ	โกสุมฯ	94	9	3	6	3	2	1	0	6
บ้านน้ำจ้อย	โกสุมฯ	0	0	0	0	0	0	0	0	0
บ้านเชียงยืน	เชียงยืน	1,498	128	26	102	77	24	1	0	102
บ้านสร้างแก้วหนองโป่ง	เชียงยืน	140	24	6	18	15	3	0	0	18
บ้านโคกสูง	เชียงยืน	142	15	1	14	14	0	0	0	14
บ้านโนนจิวหินแท้ศรีเชียงเหนือ	เชียงยืน	94	8	0	8	7	0	1	0	8
บ้านหนองคู (หนองคูวิทยาการ)	เชียงยืน	110	10	2	8	4	3	1	0	8
ศิริราษฎร์หมากหญ้า	เชียงยืน	86	7	3	4	4	0	0	0	4
บ้านชีหนองจิก	เชียงยืน	35	4	0	4	4	0	0	0	4
บ้านหนองซอน	เชียงยืน	210	15	4	11	11	0	0	0	11
บ้านสีดาสระแก้ว	เชียงยืน	59	6	0	6	6	0	0	0	6
บ้านหนองไถ	เชียงยืน	31	5	1	4	4	0	0	0	4
บ้านโพน	เชียงยืน	203	19	1	18	16	2	0	0	18
ไทยรัฐวิทยา 17 (บ้านมะโม)	เชียงยืน	73	7	0	7	7	0	0	0	7
บ้านแฝกโนนสำราญ	เชียงยืน	127	3	0	3	3	0	0	0	3
บ้านค้อ	เชียงยืน	33	8	0	8	7	1	0	0	8
บ้านสะอาดดอนเงิน	เชียงยืน	44	4	0	4	4	0	0	0	4
บ้านผำ	เชียงยืน	143	15	0	15	8	5	2	0	15
จินดาอารมณ	เชียงยืน	34	2	0	2	0	1	0	1	2
บ้านขามเปี้ย	เชียงยืน	194	17	0	17	9	3	5	0	17
บ้านเชิงมิตรภาพที่ 139	เชียงยืน	95	9	0	9	6	2	1	0	9
บ้านกู่ทอง	เชียงยืน	31	6	1	5	5	0	0	0	5
บ้านเมืองเพ็ง	เชียงยืน	21	4	0	4	4	0	0	0	4

โรงเรียน	อำเภอ	จำนวนนักเรียนทุกชั้น	จำนวนนักเรียน ป.1			ป.1 (ปกติ)จำแนกตามผลคัดกรองการอ่านออกเสียง				
			(1)ปกติ+บกพร่อง ๑	(2)บกพร่อง ๑	ตั้งนั้นปกติ	ดีมาก (คน)	ดี(คน)	พอใช้ (คน)	ปรับปรุง (คน)	รวม (คน)
บ้านโจดบัวบาน	เขียงยี่น	169	21	4	17	17	0	0	0	17
บ้านหนองมันปลา	เขียงยี่น	54	9	0	9	5	1	3	0	9
บ้านหนองขาด	เขียงยี่น	39	2	0	2	0	1	1	0	2
บ้านจานโนนสูง	เขียงยี่น	232	16	2	14	8	4	2	0	14
บ้านหนองมะเฒ่า	เขียงยี่น	38	3	0	3	2	1	0	0	3
บ้านท่ากระเสริม	เขียงยี่น	0	0	0	0	0	0	0	0	0
บ้านโคกข่า	เขียงยี่น	55	6	0	6	4	1	1	0	6
บ้านหนองแวง	เขียงยี่น	42	0	0	0	0	0	0	0	0
บ้านโนนศรีสวัสดิ์โนนสวรรค์	เขียงยี่น	82	5	0	5	3	1	1	0	5
บ้านเสือเผ่าหนองเรือวิทยา	เขียงยี่น	45	10	3	7	1	3	3	0	7
บ้านแบก (แบกสมบุญธรรมวิทย)	เขียงยี่น	130	13	0	13	12	1	0	0	13
บ้านท่าพม่าดอนหันแวงวิทยา	เขียงยี่น	162	14	0	14	14	0	0	0	14
บ้านเหล่าหนองบัวดอนโพธิ์	เขียงยี่น	105	17	0	17	10	6	0	1	17
บ้านหนองบุญชู	เขียงยี่น	28	2	1	1	1	0	0	0	1
บ้านหนองล้าม	เขียงยี่น	78	7	0	7	6	1	0	0	7
บ้านนาทอง	เขียงยี่น	60	9	0	9	9	0	0	0	9
บ้านหนองเดิน	เขียงยี่น	29	4	1	3	1	0	1	1	3
บ้านกุดรัง	กุดรัง	104	18	6	12	9	3	0	0	12
บ้านหนองแสง	กุดรัง	276	29	0	29	25	3	0	1	29
บ้านกุดเม็ก	กุดรัง	106	15	4	11	6	3	2	0	11
บ้านสำโรงหัวนาโนนจันทร์หอม	กุดรัง	168	12	0	12	7	4	1	0	12
บ้านหนองแคนโนนงามโชคชัย	กุดรัง	61	6	0	6	4	1	1	0	6
บ้านหัวช้าง	กุดรัง	96	13	0	13	13	0	0	0	13
บ้านหนองคลองหัวขัว	กุดรัง	120	20	4	16	16	0	0	0	16
บ้านเลิงแฝกบัวแก้ว	กุดรัง	164	24	6	18	18	0	0	0	18
บ้านศรีอรุณ	กุดรัง	32	3	0	3	3	0	0	0	3
บ้านบ่อแกบ่อทอง	กุดรัง	78	9	0	9	6	1	1	1	9
บ้านห้วยแคนโนนสูง	กุดรัง	182	16	1	15	14	1	0	0	15
บ้านหนองแวงสทคามวิทย	กุดรัง	178	34	0	34	8	6	20	0	34
บ้านโสกคลอง	กุดรัง	119	14	0	14	5	4	5	0	14
บ้านหนองบอน	กุดรัง	87	10	0	10	6	4	0	0	10
บ้านจอมทอง	กุดรัง	54	7	0	7	5	2	0	0	7

โรงเรียน	อำเภอ	จำนวนนักเรียนทุกชั้น	จำนวนนักเรียน ป.1			ป.1 (ปกติ)จำแนกตามผลคัดกรองการอ่านออกเสียง				
			(1)ปกติ+บกพร่อง ๑	(2)บกพร่อง ๑	ตั้งนั้นปกติ	ดีมาก (คน)	ดี(คน)	พอใช้ (คน)	ปรับปรุง (คน)	รวม (คน)
บ้านโสกกาวดาวเรือง	กุฉีรัง	102	9	3	6	6	0	0	0	6
บ้านหนองแหน	กุฉีรัง	178	16	5	11	5	4	2	0	11
บ้านไพศาล (ลี้ลอยอุทิศ)	กุฉีรัง	51	4	0	4	2	0	0	2	4
บ้านนาโพธิ์	กุฉีรัง	184	25	11	14	7	5	2	0	14
บ้านหนองโดน	กุฉีรัง	108	12	0	12	10	1	1	0	12
บ้านโนนสมบุรณ์	กุฉีรัง	106	16	0	16	11	2	2	1	16
บ้านหัวนาคำโนนสมบัติ	กุฉีรัง	89	14	1	13	9	4	0	0	13
บ้านโนนสะอาด	กุฉีรัง	65	9	0	9	7	2	0	0	9
อนุบาลชื่นชม	ชื่นชม	191	26	8	18	12	3	0	3	18
ชุมชนบ้านกุศปลาตุก	ชื่นชม	233	11	2	9	9	0	0	0	9
บ้านโนนทัน	ชื่นชม	58	8	0	8	3	2	2	1	8
ดอนสวรรค์หนองกุ้งใต้วิทยา	ชื่นชม	49	5	0	5	2	3	0	0	5
บ้านโคกกลางน้ำจั่นจอมศรี	ชื่นชม	86	13	2	11	9	1	1	0	11
บ้านหนองนาไร่เดียว	ชื่นชม	197	15	3	12	8	1	1	2	12
กระบกวิทยาจารย์	ชื่นชม	212	23	5	18	6	7	4	1	18
บ้านผักแว่น	ชื่นชม	50	9	0	9	8	1	0	0	9
บ้านส้มกบ	ชื่นชม	92	9	2	7	6	0	1	0	7
บ้านฝือ	ชื่นชม	83	11	5	6	6	0	0	0	6
บ้านหนองกุ้ง	ชื่นชม	167	13	3	10	9	1	0	0	10
บ้านกุศจอก	ชื่นชม	25	1	0	1	1	0	0	0	1
รวม		18,531	2,051	244	1,807	1,391	255	118	43	1,807
คิดเป็นร้อยละ						76.98	14.11	6.53	2.38	

โรงเรียน	อำเภอ	จำนวนนักเรียนทุกชั้น	จำนวนนักเรียน ป.1			ป.1 (ปกติ)จำแนกตามผลคัดกรองการอ่านรู้เรื่อง				
			(1)ปกติ+บกพร่อง	(2)บกพร่อง	ตั้งนั้นปกติ	ดีมาก (คน)	ดี(คน)	พอใช้ (คน)	ปรับปรุง (คน)	รวม (คน)
ศรีโกสุมวิทยามิตรภาพที่ 209	โกสุมฯ	1,538	232	4	228	94	73	33	28	228
บ้านสังข์ทอง	โกสุมฯ	192	35	0	35	29	3	1	2	35
บ้านดอนกลอยหนองยาง	โกสุมฯ	215	26	5	21	7	10	4	0	21
บ้านโชคชัย	โกสุมฯ	82	9	0	9	4	2	3	0	9
บ้านศรีสุข	โกสุมฯ	69	7	0	7	2	5	0	0	7
บ้านแท่นเหนือ	โกสุมฯ	98	13	2	11	10	1	0	0	11
บ้านท่าเตือ	โกสุมฯ	44	8	1	7	0	4	3	0	7
บ้านแพงหนองเหนือ	โกสุมฯ	291	28	10	18	9	6	1	2	18
บ้านม่วงน้อย	โกสุมฯ	37	4	1	3	3	0	0	0	3
หนองโกวิทยกิจ	โกสุมฯ	216	14	1	13	12	1	0	0	13
บ้านโนนเมืองสองคอน	โกสุมฯ	143	17	5	12	0	7	3	2	12
บ้านเหล่าโพธิ์	โกสุมฯ	74	7	2	5	2	3	0	0	5
บ้านหนองบอนหัวหนองฯ	โกสุมฯ	212	18	2	16	3	5	8	0	16
บ้านโนนสัง	โกสุมฯ	65	6	0	6	1	4	1	0	6
บ้านหนองสระพังโนนสะอาด	โกสุมฯ	101	11	0	11	10	1	0	0	11
บ้านโนนราชินีโคกล่าม	โกสุมฯ	73	10	0	10	8	2	0	0	10
บ้านวังโพน	โกสุมฯ	342	20	0	20	12	8	0	0	20
บ้านเหล่าพ้อหา	โกสุมฯ	99	10	0	10	8	2	0	0	10
บ้านโคกกลาง	โกสุมฯ	79	13	6	7	6	1	0	0	7
บ้านหนองเขื่อน	โกสุมฯ	43	7	2	5	4	1	0	0	5
บ้านดอนจำปาดอนสวรรค์	โกสุมฯ	170	11	0	11	3	4	3	1	11
บ้านม่วงใหญ่ดอนน้อยวิทยา	โกสุมฯ	98	12	0	12	11	1	0	0	12
ชุมชนโพนงามโพนสว่าง	โกสุมฯ	250	33	1	32	3	11	9	9	32
บ้านวังยาววิทยายน	โกสุมฯ	314	31	0	31	31	0	0	0	31
หินแท่นเสริมศิลป์	โกสุมฯ	217	28	9	19	10	5	4	0	19
บ้านวังจาน	โกสุมฯ	100	21	1	20	16	3	0	1	20
บ้านดอนกลางนุกุลวิทย์	โกสุมฯ	162	18	0	18	11	6	1	0	18
บ้านทิพย์โสต	โกสุมฯ	90	23	3	20	3	13	4	0	20
บ้านวังกุง	โกสุมฯ	125	17	2	15	7	6	2	0	15
หนองกุ้งศาลาน้ำเที่ยงวิทยากร	โกสุมฯ	276	21	2	19	5	12	2	0	19
บ้านบะหลวหนองแวง	โกสุมฯ	96	10	3	7	5	1	0	1	7
บ้านเขื่อน (เขื่อนศึกษาการ)	โกสุมฯ	133	12	2	10	7	3	0	0	10

โรงเรียน	อำเภอ	จำนวนนักเรียนทุกชั้น	จำนวนนักเรียน ป.1			ป.1 (ปกติ)จำแนกตามผลคัดกรองการอ่านรู้เรื่อง				
			(1)ปกติ+บกพร่อง	(2)บกพร่อง	ตั้งนั้นปกติ	ดีมาก (คน)	ดี(คน)	พอใช้ (คน)	ปรับปรุง (คน)	รวม (คน)
			๑	๑	ปกติ					
บ้านโนนเนาว์	โกสุมฯ	100	16	6	10	4	3	3	0	10
บ้านโนนเมืองประชาสรรค์	โกสุมฯ	91	8	0	8	4	2	2	0	8
บ้านหนองบัวเรียน	โกสุมฯ	44	8	2	6	4	2	0	0	6
บ้านผักหนอก	โกสุมฯ	36	3	0	3	0	3	0	0	3
บ้านโนนนกหอ	โกสุมฯ	28	2	1	1	1	0	0	0	1
บ้านแห่งบริหารวิทย	โกสุมฯ	141	9	0	9	0	4	2	3	9
บ้านยางน้อย	โกสุมฯ	69	3	0	3	0	3	0	0	3
บ้านดอนสันติ	โกสุมฯ	158	16	0	16	4	11	1	0	16
บ้านโพหนอง	โกสุมฯ	25	3	0	3	0	3	0	0	3
บ้านโนนคัคเค้าคูกอก	โกสุมฯ	44	6	0	6	3	3	0	0	6
บ้านป่าเป้า	โกสุมฯ	24	2	0	2	0	1	1	0	2
บ้านป่าปอ	โกสุมฯ	28	6	1	5	2	3	0	0	5
บ้านห้วยม่วง	โกสุมฯ	60	5	0	5	5	0	0	0	5
บ้านแก่งชิงแดง	โกสุมฯ	146	13	0	13	0	7	6	0	13
บ้านหนองกุงวันตีประชาสรรค์	โกสุมฯ	201	14	1	13	8	3	2	0	13
บ้านหัวขัว	โกสุมฯ	30	2	0	2	0	2	0	0	2
บ้านเขวาสะตืออีสาน	โกสุมฯ	82	5	0	5	3	1	1	0	5
บ้านแท่นโนนหนองคู	โกสุมฯ	109	10	4	6	1	5	0	0	6
บ้านยางสินไชย หนองหาด	โกสุมฯ	86	10	0	10	1	8	1	0	10
บ้านเหล่าหนองแคน	โกสุมฯ	102	10	2	8	6	2	0	0	8
บ้านหญ้าขาว	โกสุมฯ	65	2	0	2	0	2	0	0	2
บ้านหนองเหล็ก	โกสุมฯ	67	13	2	11	3	5	3	0	11
บ้านหนองแวงสวนกล้วย	โกสุมฯ	94	18	2	16	5	6	5	0	16
บ้านโนนสะอาดหนองหญ้าม้า	โกสุมฯ	102	15	2	13	1	9	3	0	13
บ้านหันคู่เหนือ	โกสุมฯ	134	18	5	13	7	4	2	0	13
บ้านนาล้อมโคกสว่าง	โกสุมฯ	63	8	2	6	3	2	0	1	6
บ้านหมากมายโพธิ์ทอง	โกสุมฯ	94	15	0	15	0	8	4	3	15
บ้านโนนสูงวังขอนจิก	โกสุมฯ	176	19	0	19	6	7	5	1	19
บ้านกอกหนองฝื่อ	โกสุมฯ	179	12	5	7	7	0	0	0	7
บ้านหนองปลาเซ็ง	โกสุมฯ	58	5	0	5	4	1	0	0	5
บ้านหินแห่โนนเมืองน้อย	โกสุมฯ	73	10	4	6	6	0	0	0	6
บ้านคุยแพง	โกสุมฯ	45	8	2	6	0	0	4	2	6

โรงเรียน	อำเภอ	จำนวนนักเรียนทุกชั้น	จำนวนนักเรียน ป.1			ป.1 (ปกติ)จำแนกตามผลคัดกรองการอ่านรู้เรื่อง				
			(1)ปกติ+บกพร่อง	(2)บกพร่อง	ตั้งนั้นปกติ	ดีมาก (คน)	ดี(คน)	พอใช้ (คน)	ปรับปรุง (คน)	รวม (คน)
บ้านคุยเชือก	โกสุมฯ	64	5	0	5	3	1	1	0	5
บ้านปลาเดิดปลาปัดสำโรง	โกสุมฯ	107	14	0	14	5	9	0	0	14
บ้านสว่างยางท่าแจ้ง	โกสุมฯ	128	15	6	9	7	1	1	0	9
บ้านยางใหญ่	โกสุมฯ	81	10	0	10	2	6	2	0	10
บ้านคุยโพธิ์	โกสุมฯ	57	7	0	7	3	2	1	1	7
บ้านแก่งโกสุมท่างาม	โกสุมฯ	91	4	0	4	1	3	0	0	4
บ้านเลิงบัว	โกสุมฯ	61	13	3	10	5	5	0	0	10
บ้านเลิงใต้	โกสุมฯ	148	15	0	15	7	8	0	0	15
บ้านหนองหอยน้ำจ้อยฯ	โกสุมฯ	94	9	3	6	3	2	1	0	6
บ้านน้ำจ้อย	โกสุมฯ	0	0	0	0	0	0	0	0	0
บ้านเชียงยืน	เชียงยืน	1,498	128	26	102	78	22	2	0	102
บ้านสร้างแก้วหนองโป่ง	เชียงยืน	140	24	6	18	12	5	1	0	18
บ้านโคกสูง	เชียงยืน	142	15	1	14	14	0	0	0	14
บ้านโนนจิวหินแห่ศรีเชียงเหนือ	เชียงยืน	94	8	0	8	7	0	1	0	8
บ้านหนองคู (หนองคูวิทยาคาร)	เชียงยืน	110	10	2	8	2	4	1	1	8
ศิริราษฎร์หมากหญ้า	เชียงยืน	86	7	3	4	1	3	0	0	4
บ้านชีหนองจิก	เชียงยืน	35	4	0	4	4	0	0	0	4
บ้านหนองซอน	เชียงยืน	210	15	4	11	4	7	0	0	11
บ้านสีดาสระแก้ว	เชียงยืน	59	6	0	6	6	0	0	0	6
บ้านหนองไผ่	เชียงยืน	31	5	1	4	4	0	0	0	4
บ้านโพน	เชียงยืน	203	19	1	18	3	15	0	0	18
ไทยรัฐวิทยา 17 (บ้านมะโม)	เชียงยืน	73	7	0	7	3	4	0	0	7
บ้านแฝกโนนสำราญ	เชียงยืน	127	3	0	3	2	1	0	0	3
บ้านค้อ	เชียงยืน	33	8	0	8	5	3	0	0	8
บ้านสะอาดดอนเงิน	เชียงยืน	44	4	0	4	1	3	0	0	4
บ้านผำ	เชียงยืน	143	15	0	15	0	5	9	1	15
จินดาอารมณ์	เชียงยืน	34	2	0	2	0	1	0	1	2
บ้านขามเปี้ย	เชียงยืน	194	17	0	17	1	10	3	3	17
บ้านเชิงมิตรภาพที่ 139	เชียงยืน	95	9	0	9	7	1	1	0	9
บ้านกู่ทอง	เชียงยืน	31	6	1	5	5	0	0	0	5
บ้านเมืองเพ็ง	เชียงยืน	21	4	0	4	0	2	2	0	4
บ้านโจดบัวบาน	เชียงยืน	169	21	4	17	10	7	0	0	17

โรงเรียน	อำเภอ	จำนวนนักเรียนทุกชั้น	จำนวนนักเรียน ป.1			ป.1 (ปกติ)จำแนกตามผลคัดกรองการอ่านรู้เรื่อง				
			(1)ปกติ+บกพร่อง	(2)บกพร่อง	ตั้งนั้นปกติ	ดีมาก	ดี(คน)	พอใช้	ปรับปรุง	รวม
			๑	๑	ปกติ	(คน)		(คน)	(คน)	(คน)
บ้านหนองมันปลา	เขียงยืน	54	9	0	9	1	7	1	0	9
บ้านหนองขาด	เขียงยืน	39	2	0	2	0	0	2	0	2
บ้านจานโนนสูง	เขียงยืน	232	16	2	14	9	3	2	0	14
บ้านหนองมะเฒ่า	เขียงยืน	38	3	0	3	2	1	0	0	3
บ้านท่ากระเสริม	เขียงยืน	0	0	0	0	0	0	0	0	0
บ้านโคกข่า	เขียงยืน	55	6	0	6	3	2	1	0	6
บ้านหนองแวง	เขียงยืน	42	0	0	0	0	0	0	0	0
บ้านโนนศรีสวัสดิ์โนนสวรรค์	เขียงยืน	82	5	0	5	3	2	0	0	5
บ้านเสือเผ่าหนองเรือวิทยา	เขียงยืน	45	10	3	7	1	3	3	0	7
บ้านแบก (แบกสมบูรณวิทย์)	เขียงยืน	130	13	0	13	5	6	2	0	13
บ้านท่าม้าดอนหันแกววิทยา	เขียงยืน	162	14	0	14	6	7	1	0	14
บ้านเหล่าหนองบัวดอนโพธิ์	เขียงยืน	105	17	0	17	12	2	2	1	17
บ้านหนองบุญชู	เขียงยืน	28	2	1	1	0	1	0	0	1
บ้านหนองล้าม	เขียงยืน	78	7	0	7	4	3	0	0	7
บ้านนาทอง	เขียงยืน	60	9	0	9	7	2	0	0	9
บ้านหนองเดิน	เขียงยืน	29	4	1	3	0	0	2	1	3
บ้านกุดรัง	กุดรัง	104	18	6	12	6	4	2	0	12
บ้านหนองแสง	กุดรัง	276	29	0	29	17	9	2	1	29
บ้านกุดเม็ก	กุดรัง	106	15	4	11	4	3	4	0	11
บ้านสำโรงหัวนาโนนจันทร์หอม	กุดรัง	168	12	0	12	2	4	4	2	12
บ้านหนองแคนโนนงามโชคชัย	กุดรัง	61	6	0	6	3	3	0	0	6
บ้านหัวช้าง	กุดรัง	96	13	0	13	13	0	0	0	13
บ้านหนองคลองหัวขัว	กุดรัง	120	20	4	16	9	7	0	0	16
บ้านเลิงแฝกบัวแก้ว	กุดรัง	164	24	6	18	5	6	6	1	18
บ้านศรีอรุณ	กุดรัง	32	3	0	3	1	2	0	0	3
บ้านบ่อแกบ่ทอง	กุดรัง	78	9	0	9	2	4	1	2	9
บ้านห้วยแคนโนนสูง	กุดรัง	182	16	1	15	5	9	1	0	15
บ้านหนองแวงสทคามวิทย์	กุดรัง	178	34	0	34	5	6	23	0	34
บ้านโสกคลอง	กุดรัง	119	14	0	14	3	6	3	2	14
บ้านหนองบอน	กุดรัง	87	10	0	10	1	4	5	0	10
บ้านจอมทอง	กุดรัง	54	7	0	7	4	3	0	0	7
บ้านโสกกาบดาวเรือง	กุดรัง	102	9	3	6	5	1	0	0	6

โรงเรียน	อำเภอ	จำนวนนักเรียนทุกชั้น	จำนวนนักเรียน ป.1			ป.1 (ปกติ) จำแนกตามผลคัดกรองการอ่านรู้เรื่อง				
			(1)ปกติ+บกพร่อง ๑	(2)บกพร่อง ๑	ตั้งนั้นปกติ	ดีมาก (คน)	ดี(คน)	พอใช้ (คน)	ปรับปรุง (คน)	รวม (คน)
บ้านหนองแหน	กุดรัง	178	16	5	11	5	4	2	0	11
บ้านไพศาล (ลีล้อยอุทิศ)	กุดรัง	51	4	0	4	2	0	0	2	4
บ้านนาโพธิ์	กุดรัง	184	25	11	14	4	5	4	1	14
บ้านหนองโดน	กุดรัง	108	12	0	12	5	4	1	2	12
บ้านโนนสมบูรณ์	กุดรัง	106	16	0	16	1	11	2	2	16
บ้านหัวนาคำโนนสมบัติ	กุดรัง	89	14	1	13	0	6	4	3	13
บ้านโนนสะอาด	กุดรัง	65	9	0	9	5	2	2	0	9
อนุบาลชื่นชม	ชื่นชม	191	26	8	18	14	2	1	1	18
ชุมชนบ้านกุดปลาตุก	ชื่นชม	233	11	2	9	9	0	0	0	9
บ้านโนนทัน	ชื่นชม	58	8	0	8	2	3	2	1	8
ดอนสวรรค์หนองกุ้งใต้วิทยา	ชื่นชม	49	5	0	5	0	4	1	0	5
บ้านโคกกลางน้ำจั่นจอมศรี	ชื่นชม	86	13	2	11	3	5	2	1	11
บ้านหนองนาไร่เดียว	ชื่นชม	197	15	3	12	9	0	3	0	12
กระบาศวิทยาคาร	ชื่นชม	212	23	5	18	10	7	1	0	18
บ้านผักแว่น	ชื่นชม	50	9	0	9	9	0	0	0	9
บ้านส้มกบ	ชื่นชม	92	9	2	7	6	0	1	0	7
บ้านฝือ	ชื่นชม	83	11	5	6	0	1	4	1	6
บ้านหนองกุ้ง	ชื่นชม	167	13	3	10	4	5	1	0	10
บ้านกุดจอก	ชื่นชม	25	1	0	1	0	1	0	0	1
รวม		18,531	2,051	244	1,807	855	614	251	87	1,807
คิดเป็นร้อยละ						47.32	33.98	13.89	4.81	

โรงเรียน	อำเภอ	จำนวนนักเรียนทุกชั้น	จำนวนนักเรียน ป.1			ป.1 (ปกติ)จำแนกตามผลคัดกรองการเขียนคำ				
			(1)ปกติ+บกพร่อง ๑	(2)บกพร่อง ๑	ดั่งนั้นปกติ	ดีมาก (คน)	ดี(คน)	พอใช้ (คน)	ปรับปรุง (คน)	รวม (คน)
ศรีโกสุมวิทยามิตรภาพที่ 209	โกสุมฯ	1,538	232	4	228	112	62	25	29	228
บ้านสังข์ทอง	โกสุมฯ	192	35	0	35	17	9	6	3	35
บ้านดอนกลอยหนองยาง	โกสุมฯ	215	26	5	21	6	9	2	4	21
บ้านโชคชัย	โกสุมฯ	82	9	0	9	3	2	1	3	9
บ้านศรีสุข	โกสุมฯ	69	7	0	7	0	7	0	0	7
บ้านแท้เหนือ	โกสุมฯ	98	13	2	11	10	1	0	0	11
บ้านท่าเตือ	โกสุมฯ	44	8	1	7	1	2	2	2	7
บ้านแพงหนองเหนือ	โกสุมฯ	291	28	10	18	9	5	2	2	18
บ้านม่วงน้อย	โกสุมฯ	37	4	1	3	3	0	0	0	3
หนองโกวิทยกิจ	โกสุมฯ	216	14	1	13	1	12	0	0	13
บ้านโนนเมืองสองคอน	โกสุมฯ	143	17	5	12	3	5	4	0	12
บ้านเหล่าโพธิ์	โกสุมฯ	74	7	2	5	3	2	0	0	5
บ้านหนองบอนหัวหนองฯ	โกสุมฯ	212	18	2	16	2	7	2	5	16
บ้านโนนสัง	โกสุมฯ	65	6	0	6	1	4	1	0	6
บ้านหนองสระพังโนนสะอาด	โกสุมฯ	101	11	0	11	10	1	0	0	11
บ้านโนนราชโคกล่าม	โกสุมฯ	73	10	0	10	7	3	0	0	10
บ้านวังโพน	โกสุมฯ	342	20	0	20	10	10	0	0	20
บ้านเหล่าพ้อหา	โกสุมฯ	99	10	0	10	6	4	0	0	10
บ้านโคกกลาง	โกสุมฯ	79	13	6	7	5	1	1	0	7
บ้านหนองเขื่อน	โกสุมฯ	43	7	2	5	3	2	0	0	5
บ้านดอนจำปาดอนสวรรค์	โกสุมฯ	170	11	0	11	3	4	2	2	11
บ้านม่วงใหญ่ดอนน้อยวิทยา	โกสุมฯ	98	12	0	12	7	5	0	0	12
ชุมชนโพนงามโพนสว่าง	โกสุมฯ	250	33	1	32	8	12	6	6	32
บ้านวังยาววิทยายน	โกสุมฯ	314	31	0	31	31	0	0	0	31
หินแท้เสริมศิลป์	โกสุมฯ	217	28	9	19	10	5	4	0	19
บ้านวังจาน	โกสุมฯ	100	21	1	20	10	6	1	3	20
บ้านดอนกลางนุกุลวิทย์	โกสุมฯ	162	18	0	18	13	4	1	0	18
บ้านทิพโสศ	โกสุมฯ	90	23	3	20	6	11	3	0	20
บ้านวังกุง	โกสุมฯ	125	17	2	15	3	9	3	0	15
หนองกุศลาน้ำเที่ยงวิทยากร	โกสุมฯ	276	21	2	19	10	5	4	0	19
บ้านบะหลวงหนองแวง	โกสุมฯ	96	10	3	7	5	1	0	1	7

โรงเรียน	อำเภอ	จำนวนนักเรียนทุกชั้น	จำนวนนักเรียน ป.1			ป.1 (ปกติ)จำแนกตามผลคัดกรองการเขียนคำ				
			(1)ปกติ+บกพร่อง	(2)บกพร่อง	ตั้งนั้นปกติ	ดีมาก (คน)	ดี(คน)	พอใช้ (คน)	ปรับปรุง (คน)	รวม (คน)
			๑	๑	ปกติ					
บ้านเขื่อน (เขื่อนศึกษาคาร)	โกสุมฯ	133	12	2	10	6	4	0	0	10
บ้านโนนเนา	โกสุมฯ	100	16	6	10	4	4	2	0	10
บ้านโนนเมืองประชาสรรค์	โกสุมฯ	91	8	0	8	1	6	0	1	8
บ้านหนองบัวเรียน	โกสุมฯ	44	8	2	6	4	0	2	0	6
บ้านผักหนอก	โกสุมฯ	36	3	0	3	0	3	0	0	3
บ้านโนนนกหอ	โกสุมฯ	28	2	1	1	0	1	0	0	1
บ้านแห่งบริหารวิทย์	โกสุมฯ	141	9	0	9	0	3	3	3	9
บ้านยางน้อย	โกสุมฯ	69	3	0	3	0	1	1	1	3
บ้านดอนสันติ	โกสุมฯ	158	16	0	16	1	2	8	5	16
บ้านโพหนอง	โกสุมฯ	25	3	0	3	0	2	1	0	3
บ้านโนนคัคเค้าคูยกอก	โกสุมฯ	44	6	0	6	4	2	0	0	6
บ้านป่าเป้า	โกสุมฯ	24	2	0	2	0	1	0	1	2
บ้านป่าปอ	โกสุมฯ	28	6	1	5	2	0	3	0	5
บ้านห้วยม่วง	โกสุมฯ	60	5	0	5	3	0	2	0	5
บ้านแก้งชิงแดง	โกสุมฯ	146	13	0	13	2	6	1	4	13
บ้านหนองกุงวันตีประชาสรรค์	โกสุมฯ	201	14	1	13	6	2	2	3	13
บ้านหัวขัว	โกสุมฯ	30	2	0	2	0	2	0	0	2
บ้านเขวาสะตืออีสาน	โกสุมฯ	82	5	0	5	3	1	0	1	5
บ้านแท่นโนนหนองคู	โกสุมฯ	109	10	4	6	6	0	0	0	6
บ้านยางสินไชย หนองหาด	โกสุมฯ	86	10	0	10	6	4	0	0	10
บ้านเหล่าหนองแคน	โกสุมฯ	102	10	2	8	1	4	2	1	8
บ้านหญ้าขาว	โกสุมฯ	65	2	0	2	0	0	2	0	2
บ้านหนองเหล็ก	โกสุมฯ	67	13	2	11	4	3	2	2	11
บ้านหนองแวงสวนกล้วย	โกสุมฯ	94	18	2	16	3	4	8	1	16
บ้านโนนสะอาดหนองหญ้าม้า	โกสุมฯ	102	15	2	13	2	4	6	1	13
บ้านตันดู่เหนือ	โกสุมฯ	134	18	5	13	5	7	1	0	13
บ้านนาล้อมโคกสว่าง	โกสุมฯ	63	8	2	6	2	3	1	0	6
บ้านหมากมายโพธิ์ทอง	โกสุมฯ	94	15	0	15	1	6	3	5	15
บ้านโนนสูงวังขอนแก่น	โกสุมฯ	176	19	0	19	9	6	3	1	19
บ้านกอกหนองฝือ	โกสุมฯ	179	12	5	7	7	0	0	0	7
บ้านหนองปลาเข็ง	โกสุมฯ	58	5	0	5	3	0	2	0	5
บ้านหินแห่โนนเมืองน้อย	โกสุมฯ	73	10	4	6	6	0	0	0	6

โรงเรียน	อำเภอ	จำนวนนักเรียนทุกชั้น	จำนวนนักเรียน ป.1			ป.1 (ปกติ)จำแนกตามผลคัดกรองการเขียนคำ				
			(1)ปกติ+บกพร่อง	(2)บกพร่อง	ตั้งนั้นปกติ	ดีมาก (คน)	ดี(คน)	พอใช้ (คน)	ปรับปรุง (คน)	รวม (คน)
			๑	๑	ปกติ					
บ้านคุยแพง	โกสุมฯ	45	8	2	6	0	2	2	2	6
บ้านคุยเชือก	โกสุมฯ	64	5	0	5	3	1	1	0	5
บ้านปลาเดิดปลาปัดสำโรง	โกสุมฯ	107	14	0	14	9	5	0	0	14
บ้านสว่างยางท่าแจ้ง	โกสุมฯ	128	15	6	9	6	3	0	0	9
บ้านยางใหญ่	โกสุมฯ	81	10	0	10	1	2	2	5	10
บ้านคุยโพธิ์	โกสุมฯ	57	7	0	7	3	2	1	1	7
บ้านแก่งโกสุมท่างาม	โกสุมฯ	91	4	0	4	1	2	0	1	4
บ้านเลิงบัว	โกสุมฯ	61	13	3	10	4	6	0	0	10
บ้านเลิงใต้	โกสุมฯ	148	15	0	15	3	5	7	0	15
บ้านหนองหอยน้ำจ้อยฯ	โกสุมฯ	94	9	3	6	3	2	1	0	6
บ้านน้ำจ้อย	โกสุมฯ	0	0	0	0	0	0	0	0	0
บ้านเชียงยืน	เชียงยืน	1,498	128	26	102	64	35	1	2	102
บ้านสร้างแก้วหนองโป่ง	เชียงยืน	140	24	6	18	9	5	2	2	18
บ้านโคกสูง	เชียงยืน	142	15	1	14	14	0	0	0	14
บ้านโนนจิวหินแท้ศรีเชียงเหนือ	เชียงยืน	94	8	0	8	7	0	1	0	8
บ้านหนองคู (หนองคูวิทยาคาร)	เชียงยืน	110	10	2	8	3	1	4	0	8
ศิริราษฎร์หมากหญ้า	เชียงยืน	86	7	3	4	0	2	2	0	4
บ้านชีหนองจิก	เชียงยืน	35	4	0	4	3	1	0	0	4
บ้านหนองซอน	เชียงยืน	210	15	4	11	3	6	2	0	11
บ้านสีดาสระแก้ว	เชียงยืน	59	6	0	6	1	5	0	0	6
บ้านหนองไถ	เชียงยืน	31	5	1	4	4	0	0	0	4
บ้านโพน	เชียงยืน	203	19	1	18	7	11	0	0	18
ไทยรัฐวิทยา 17 (บ้านมะเมี)	เชียงยืน	73	7	0	7	4	3	0	0	7
บ้านแฝกโนนสำราญ	เชียงยืน	127	3	0	3	1	1	1	0	3
บ้านค้อ	เชียงยืน	33	8	0	8	3	4	1	0	8
บ้านสะอาดดอนเงิน	เชียงยืน	44	4	0	4	0	2	2	0	4
บ้านผำ	เชียงยืน	143	15	0	15	5	2	5	3	15
จินดาอารมณ	เชียงยืน	34	2	0	2	0	1	0	1	2
บ้านขามเปี้ย	เชียงยืน	194	17	0	17	2	5	0	10	17
บ้านเชิงมิตรภาพที่ 139	เชียงยืน	95	9	0	9	4	4	1	0	9
บ้านกู่ทอง	เชียงยืน	31	6	1	5	5	0	0	0	5
บ้านเมืองเพ็ง	เชียงยืน	21	4	0	4	1	0	2	1	4

โรงเรียน	อำเภอ	จำนวนนักเรียนทุกชั้น	จำนวนนักเรียน ป.1			ป.1 (ปกติ)จำแนกตามผลคัดกรองการเขียนคำ				
			(1)ปกติ+บกพร่อง	(2)บกพร่อง	ตั้งนั้นปกติ	ดีมาก (คน)	ดี(คน)	พอใช้ (คน)	ปรับปรุง (คน)	รวม (คน)
			๑	๑	ปกติ					
บ้านโจดบัวบาน	เขียงยี่น	169	21	4	17	9	8	0	0	17
บ้านหนองมันปลา	เขียงยี่น	54	9	0	9	2	3	4	0	9
บ้านหนองขาด	เขียงยี่น	39	2	0	2	0	1	1	0	2
บ้านจวนโนนสูง	เขียงยี่น	232	16	2	14	7	3	2	2	14
บ้านหนองมะเฒ่า	เขียงยี่น	38	3	0	3	1	2	0	0	3
บ้านท่ากระเสริม	เขียงยี่น	0	0	0	0	0	0	0	0	0
บ้านโคกข่า	เขียงยี่น	55	6	0	6	2	3	1	0	6
บ้านหนองแวง	เขียงยี่น	42	0	0	0	0	0	0	0	0
บ้านโนนศรีสวัสดิ์โนนสวรรค์	เขียงยี่น	82	5	0	5	0	4	1	0	5
บ้านเสือเผ่าหนองเรือวิทยา	เขียงยี่น	45	10	3	7	2	3	2	0	7
บ้านแบก (แบกสมบูรณวิทย์)	เขียงยี่น	130	13	0	13	4	4	3	2	13
บ้านท่าพม่าดอนหันแวงวิทยา	เขียงยี่น	162	14	0	14	4	7	3	0	14
บ้านเหล่าหนองบัวดอนโพธิ์	เขียงยี่น	105	17	0	17	6	6	3	2	17
บ้านหนองบุญชู	เขียงยี่น	28	2	1	1	1	0	0	0	1
บ้านหนองล้าม	เขียงยี่น	78	7	0	7	1	3	0	3	7
บ้านนาทอง	เขียงยี่น	60	9	0	9	7	2	0	0	9
บ้านหนองเดิน	เขียงยี่น	29	4	1	3	0	1	1	1	3
บ้านกุดรัง	กุดรัง	104	18	6	12	2	6	2	2	12
บ้านหนองแสง	กุดรัง	276	29	0	29	14	13	1	1	29
บ้านกุดเม็ก	กุดรัง	106	15	4	11	4	3	4	0	11
บ้านสำโรงหัวนาโนนจันทร์หอม	กุดรัง	168	12	0	12	5	6	0	1	12
บ้านหนองแคนโนนงามโชคชัย	กุดรัง	61	6	0	6	4	0	2	0	6
บ้านหัวช้าง	กุดรัง	96	13	0	13	13	0	0	0	13
บ้านหนองคลองหัวขัว	กุดรัง	120	20	4	16	4	6	5	1	16
บ้านเลิงแฝกบัวแก้ว	กุดรัง	164	24	6	18	4	9	3	2	18
บ้านศรีอรุณ	กุดรัง	32	3	0	3	2	1	0	0	3
บ้านบ่อแกบ่อทอง	กุดรัง	78	9	0	9	0	4	2	3	9
บ้านห้วยแคนโนนสูง	กุดรัง	182	16	1	15	7	8	0	0	15
บ้านหนองแวงสทคามวิทย์	กุดรัง	178	34	0	34	8	6	20	0	34
บ้านโสกคลอง	กุดรัง	119	14	0	14	1	6	6	1	14
บ้านหนองบอน	กุดรัง	87	10	0	10	1	3	4	2	10
บ้านจอมทอง	กุดรัง	54	7	0	7	1	4	1	1	7

โรงเรียน	อำเภอ	จำนวนนักเรียนทุกชั้น	จำนวนนักเรียน ป.1			ป.1 (ปกติ)จำแนกตามผลคัดกรองการเขียนคำ				
			(1)ปกติ+บกพร่อง ๑	(2)บกพร่อง ๑	ตั้งนั้นปกติ	ดีมาก (คน)	ดี(คน)	พอใช้ (คน)	ปรับปรุง (คน)	รวม (คน)
บ้านโสกกาวดาวเรือง	กุฉีกรัง	102	9	3	6	4	1	1	0	6
บ้านหนองแหน	กุฉีกรัง	178	16	5	11	11	0	0	0	11
บ้านไพศาล (ลี้ลอยอุทิศ)	กุฉีกรัง	51	4	0	4	2	0	0	2	4
บ้านนาโพธิ์	กุฉีกรัง	184	25	11	14	2	2	2	8	14
บ้านหนองโดน	กุฉีกรัง	108	12	0	12	9	1	1	1	12
บ้านโนนสมบุรณ์	กุฉีกรัง	106	16	0	16	3	6	4	3	16
บ้านหัวนาคำโนนสมบัติ	กุฉีกรัง	89	14	1	13	2	2	3	6	13
บ้านโนนสะอาด	กุฉีกรัง	65	9	0	9	0	4	3	2	9
อนุบาลชื่นชม	ชื่นชม	191	26	8	18	6	6	2	4	18
ชุมชนบ้านกุศปลาตุก	ชื่นชม	233	11	2	9	9	0	0	0	9
บ้านโนนทัน	ชื่นชม	58	8	0	8	3	3	1	1	8
ดอนสวรรค์หนองกุ้งใต้วิทยา	ชื่นชม	49	5	0	5	1	1	3	0	5
บ้านโคกกลางน้ำจั่นจอมศรี	ชื่นชม	86	13	2	11	2	5	2	2	11
บ้านหนองนาไร่เดียว	ชื่นชม	197	15	3	12	2	6	3	1	12
กระบกวิทยาจารย์	ชื่นชม	212	23	5	18	2	9	6	1	18
บ้านผักแว่น	ชื่นชม	50	9	0	9	5	3	1	0	9
บ้านส้มกบ	ชื่นชม	92	9	2	7	7	0	0	0	7
บ้านฝือ	ชื่นชม	83	11	5	6	0	1	4	1	6
บ้านหนองกุ้ง	ชื่นชม	167	13	3	10	3	4	3	0	10
บ้านกุศจอก	ชื่นชม	25	1	0	1	0	1	0	0	1
รวม		18,531	2,051	244	1,807	771	589	273	174	1,807
คิดเป็นร้อยละ						42.67	32.60	15.11	9.63	

โรงเรียน	อำเภอ	จำนวนนักเรียนทุกชั้น	จำนวนนักเรียน ป.1			ป.1 (ปกติ)จำแนกตามผลคัดกรองการเขียนประโยค/เรื่อง				
			(1)ปกติ+บกพร่อง	(2)บกพร่อง	ตั้งนั้นปกติ	ดีมาก (คน)	ดี(คน)	พอใช้ (คน)	ปรับปรุง (คน)	รวม (คน)
ศรีโกสุมวิทยามิตรภาพที่ 209	โกสุมฯ	1,538	232	4	228	178	32	12	6	228
บ้านสังข์ทอง	โกสุมฯ	192	35	0	35	28	3	2	2	35
บ้านดอนกลอยหนองยาง	โกสุมฯ	215	26	5	21	19	1	1	0	21
บ้านโชคชัย	โกสุมฯ	82	9	0	9	8	1	0	0	9
บ้านศรีสุข	โกสุมฯ	69	7	0	7	6	1	0	0	7
บ้านแท่นเหนือ	โกสุมฯ	98	13	2	11	10	1	0	0	11
บ้านท่าเตือ	โกสุมฯ	44	8	1	7	7	0	0	0	7
บ้านแพงหนองเหนือ	โกสุมฯ	291	28	10	18	9	6	1	2	18
บ้านม่วงน้อย	โกสุมฯ	37	4	1	3	3	0	0	0	3
หนองโกวิทยกิจ	โกสุมฯ	216	14	1	13	2	11	0	0	13
บ้านโนนเมืองสองคอน	โกสุมฯ	143	17	5	12	2	7	3	0	12
บ้านเหล่าโพธิ์	โกสุมฯ	74	7	2	5	5	0	0	0	5
บ้านหนองบอนหัวหนองฯ	โกสุมฯ	212	18	2	16	8	3	2	3	16
บ้านโนนสัง	โกสุมฯ	65	6	0	6	6	0	0	0	6
บ้านหนองสระพังโนนสะอาด	โกสุมฯ	101	11	0	11	10	1	0	0	11
บ้านโนนราชินีโคกล่าม	โกสุมฯ	73	10	0	10	8	2	0	0	10
บ้านวังโพน	โกสุมฯ	342	20	0	20	14	1	2	3	20
บ้านเหล่าพ้อหา	โกสุมฯ	99	10	0	10	9	1	0	0	10
บ้านโคกกลาง	โกสุมฯ	79	13	6	7	7	0	0	0	7
บ้านหนองเขื่อน	โกสุมฯ	43	7	2	5	4	1	0	0	5
บ้านดอนจำปาดอนสวรรค์	โกสุมฯ	170	11	0	11	8	2	0	1	11
บ้านม่วงใหญ่ดอนน้อยวิทยา	โกสุมฯ	98	12	0	12	12	0	0	0	12
ชุมชนโพนงามโพนสว่าง	โกสุมฯ	250	33	1	32	23	5	1	3	32
บ้านวังยาววิทยายน	โกสุมฯ	314	31	0	31	31	0	0	0	31
หินแท่นเสริมศิลป์	โกสุมฯ	217	28	9	19	10	5	4	0	19
บ้านวังจาน	โกสุมฯ	100	21	1	20	12	5	2	1	20
บ้านดอนกลางนุกุลวิทย์	โกสุมฯ	162	18	0	18	18	0	0	0	18
บ้านทิพย์โสต	โกสุมฯ	90	23	3	20	19	1	0	0	20
บ้านวังกุง	โกสุมฯ	125	17	2	15	15	0	0	0	15
หนองกุ้งศาลาน้ำเที่ยงวิทยากร	โกสุมฯ	276	21	2	19	18	1	0	0	19
บ้านบะหลวงหนองแวง	โกสุมฯ	96	10	3	7	7	0	0	0	7
บ้านเขื่อน (เขื่อนศึกษาการ)	โกสุมฯ	133	12	2	10	8	2	0	0	10

โรงเรียน	อำเภอ	จำนวนนักเรียนทุกชั้น	จำนวนนักเรียน ป.1			ป.1 (ปกติ)จำแนกตามผลคัดกรองการเขียนประโยค/เรื่อง				
			(1)ปกติ+บกพร่อง ๑	(2)บกพร่อง ๑	ตั้งนั้นปกติ	ดีมาก (คน)	ดี(คน)	พอใช้ (คน)	ปรับปรุง (คน)	รวม (คน)
บ้านโนนเนาว์	โกสุมฯ	100	16	6	10	4	3	3	0	10
บ้านโนนเมืองประชาสรรค์	โกสุมฯ	91	8	0	8	7	0	1	0	8
บ้านหนองบัวเรียน	โกสุมฯ	44	8	2	6	5	1	0	0	6
บ้านผักหนอก	โกสุมฯ	36	3	0	3	3	0	0	0	3
บ้านโนนนกหอ	โกสุมฯ	28	2	1	1	0	1	0	0	1
บ้านแห่งบริหารวิทย	โกสุมฯ	141	9	0	9	0	0	5	4	9
บ้านยางน้อย	โกสุมฯ	69	3	0	3	3	0	0	0	3
บ้านดอนสันติ	โกสุมฯ	158	16	0	16	15	1	0	0	16
บ้านโพหนอง	โกสุมฯ	25	3	0	3	0	2	1	0	3
บ้านโนนคัคเค้าคูกอก	โกสุมฯ	44	6	0	6	5	0	0	1	6
บ้านป่าเป้า	โกสุมฯ	24	2	0	2	1	1	0	0	2
บ้านป่าปอ	โกสุมฯ	28	6	1	5	1	4	0	0	5
บ้านห้วยม่วง	โกสุมฯ	60	5	0	5	5	0	0	0	5
บ้านแก้งชิงแดง	โกสุมฯ	146	13	0	13	10	1	0	2	13
บ้านหนองกุงวันตีประชาสรรค์	โกสุมฯ	201	14	1	13	7	3	2	1	13
บ้านหัวขัว	โกสุมฯ	30	2	0	2	2	0	0	0	2
บ้านเขวาสะตืออีสาน	โกสุมฯ	82	5	0	5	4	1	0	0	5
บ้านแท่นโนนหนองคู	โกสุมฯ	109	10	4	6	4	2	0	0	6
บ้านยางสินไชย หนองหาด	โกสุมฯ	86	10	0	10	10	0	0	0	10
บ้านเหล่าหนองแคน	โกสุมฯ	102	10	2	8	2	1	4	1	8
บ้านหญ้าขาว	โกสุมฯ	65	2	0	2	0	1	0	1	2
บ้านหนองเหล็ก	โกสุมฯ	67	13	2	11	1	5	4	1	11
บ้านหนองแวงสวนกล้วย	โกสุมฯ	94	18	2	16	14	2	0	0	16
บ้านโนนสะอาดหนองหญ้าม้า	โกสุมฯ	102	15	2	13	2	5	4	2	13
บ้านหันคู่เหนือ	โกสุมฯ	134	18	5	13	12	1	0	0	13
บ้านนาล้อมโคกสว่าง	โกสุมฯ	63	8	2	6	5	0	0	1	6
บ้านหมากมายโพธิ์ทอง	โกสุมฯ	94	15	0	15	8	3	3	1	15
บ้านโนนสูงวังขอนจิก	โกสุมฯ	176	19	0	19	15	3	1	0	19
บ้านกอกหนองฝือ	โกสุมฯ	179	12	5	7	7	0	0	0	7
บ้านหนองปลาเซ็ง	โกสุมฯ	58	5	0	5	5	0	0	0	5
บ้านหินแห่โนนเมืองน้อย	โกสุมฯ	73	10	4	6	6	0	0	0	6
บ้านคุยแพง	โกสุมฯ	45	8	2	6	0	2	2	2	6

โรงเรียน	อำเภอ	จำนวนนักเรียนทุกชั้น	จำนวนนักเรียน ป.1			ป.1 (ปกติ)จำแนกตามผลคัดกรองการเขียนประโยค/เรื่อง				
			(1)ปกติ+บกพร่อง	(2)บกพร่อง	ตั้งนั้นปกติ	ดีมาก (คน)	ดี(คน)	พอใช้ (คน)	ปรับปรุง (คน)	รวม (คน)
บ้านคุยเชือก	โกสุมฯ	64	5	0	5	3	1	1	0	5
บ้านปลาเดิดปลาปัดสำโรง	โกสุมฯ	107	14	0	14	14	0	0	0	14
บ้านสว่างยางท่าแจ้ง	โกสุมฯ	128	15	6	9	7	1	1	0	9
บ้านยางใหญ่	โกสุมฯ	81	10	0	10	7	0	1	2	10
บ้านคุยโพธิ์	โกสุมฯ	57	7	0	7	3	2	1	1	7
บ้านแก่งโกสุมท่างาม	โกสุมฯ	91	4	0	4	1	1	2	0	4
บ้านเลิงบัว	โกสุมฯ	61	13	3	10	0	0	10	0	10
บ้านเลิงใต้	โกสุมฯ	148	15	0	15	15	0	0	0	15
บ้านหนองหอยน้ำจ้อยฯ	โกสุมฯ	94	9	3	6	3	2	1	0	6
บ้านน้ำจ้อย	โกสุมฯ	0	0	0	0	0	0	0	0	0
บ้านเชียงยืน	เชียงยืน	1,498	128	26	102	91	6	3	2	102
บ้านสร้างแก้วหนองโป่ง	เชียงยืน	140	24	6	18	13	5	0	0	18
บ้านโคกสูง	เชียงยืน	142	15	1	14	14	0	0	0	14
บ้านโนนจิวหินแห่ศรีเชียงเหนือ	เชียงยืน	94	8	0	8	7	0	1	0	8
บ้านหนองคู (หนองคูวิทยาการ)	เชียงยืน	110	10	2	8	4	1	3	0	8
ศิริราชบุรุษหมากหญ้า	เชียงยืน	86	7	3	4	2	1	1	0	4
บ้านชีหนองจิก	เชียงยืน	35	4	0	4	4	0	0	0	4
บ้านหนองซอน	เชียงยืน	210	15	4	11	7	3	1	0	11
บ้านสีดาสระแก้ว	เชียงยืน	59	6	0	6	5	1	0	0	6
บ้านหนองไผ่	เชียงยืน	31	5	1	4	4	0	0	0	4
บ้านโพน	เชียงยืน	203	19	1	18	18	0	0	0	18
ไทยรัฐวิทยา 17 (บ้านมะโม)	เชียงยืน	73	7	0	7	7	0	0	0	7
บ้านแฝกโนนสำราญ	เชียงยืน	127	3	0	3	3	0	0	0	3
บ้านค้อ	เชียงยืน	33	8	0	8	7	1	0	0	8
บ้านสะอาดดอนเงิน	เชียงยืน	44	4	0	4	4	0	0	0	4
บ้านผำ	เชียงยืน	143	15	0	15	8	0	5	2	15
จินดาอารมณ์	เชียงยืน	34	2	0	2	0	1	0	1	2
บ้านขามเปี้ย	เชียงยืน	194	17	0	17	12	2	0	3	17
บ้านเชิงมิตรภาพที่ 139	เชียงยืน	95	9	0	9	5	3	1	0	9
บ้านกู่ทอง	เชียงยืน	31	6	1	5	5	0	0	0	5
บ้านเมืองเพ็ง	เชียงยืน	21	4	0	4	3	1	0	0	4
บ้านโจดบัวบาน	เชียงยืน	169	21	4	17	9	8	0	0	17

โรงเรียน	อำเภอ	จำนวนนักเรียนทุกชั้น	จำนวนนักเรียน ป.1			ป.1 (ปกติ)จำแนกตามผลคัดกรองการเขียนประโยค/เรื่อง				
			(1)ปกติ+บกพร่อง ๑	(2)บกพร่อง ๑	ตั้งนั้นปกติ	ดีมาก (คน)	ดี(คน)	พอใช้ (คน)	ปรับปรุง (คน)	รวม (คน)
บ้านหนองมันปลา	เขียงยืน	54	9	0	9	3	2	4	0	9
บ้านหนองขาด	เขียงยืน	39	2	0	2	0	0	2	0	2
บ้านจานโนนสูง	เขียงยืน	232	16	2	14	6	5	3	1	15
บ้านหนองมะเฒ่า	เขียงยืน	38	3	0	3	1	2	0	0	3
บ้านท่ากระเสริม	เขียงยืน	0	0	0	0	0	0	0	0	0
บ้านโคกข่า	เขียงยืน	55	6	0	6	3	2	1	0	6
บ้านหนองแวง	เขียงยืน	42	0	0	0	0	0	0	0	0
บ้านโนนศรีสวัสดิ์โนนสวรรค์	เขียงยืน	82	5	0	5	2	3	0	0	5
บ้านเสือเผ่าหนองเรือวิทยา	เขียงยืน	45	10	3	7	2	3	2	0	7
บ้านแบก (แบกสมบูรณวิทย์)	เขียงยืน	130	13	0	13	7	1	1	4	13
บ้านท่าม้าดอนหันแกววิทยา	เขียงยืน	162	14	0	14	11	3	0	0	14
บ้านเหล่าหนองบัวดอนโพธิ์	เขียงยืน	105	17	0	17	6	6	4	1	17
บ้านหนองบุญชู	เขียงยืน	28	2	1	1	1	0	0	0	1
บ้านหนองล้าม	เขียงยืน	78	7	0	7	7	0	0	0	7
บ้านนาทอง	เขียงยืน	60	9	0	9	9	0	0	0	9
บ้านหนองเดิน	เขียงยืน	29	4	1	3	0	0	2	1	3
บ้านกุดรัง	กุดรัง	104	18	6	12	8	2	2	0	12
บ้านหนองแสง	กุดรัง	276	29	0	29	28	0	0	1	29
บ้านกุดเม็ก	กุดรัง	106	15	4	11	4	3	4	0	11
บ้านสำโรงหัวนาโนนจันทร์หอม	กุดรัง	168	12	0	12	7	3	2	0	12
บ้านหนองแคนโนนงามโชคชัย	กุดรัง	61	6	0	6	4	0	2	0	6
บ้านหัวช้าง	กุดรัง	96	13	0	13	13	0	0	0	13
บ้านหนองคลองหัวขัว	กุดรัง	120	20	4	16	16	0	0	0	16
บ้านเลิงแฝกบัวแก้ว	กุดรัง	164	24	6	18	17	1	0	0	18
บ้านศรีอรุณ	กุดรัง	32	3	0	3	3	0	0	0	3
บ้านบ่อแกบ่ทอง	กุดรัง	78	9	0	9	0	6	1	2	9
บ้านห้วยแคนโนนสูง	กุดรัง	182	16	1	15	14	1	0	0	15
บ้านหนองแวงสทคามวิทย์	กุดรัง	178	34	0	34	10	7	17	0	34
บ้านโสกคลอง	กุดรัง	119	14	0	14	6	6	2	0	14
บ้านหนองบอน	กุดรัง	87	10	0	10	3	2	2	3	10
บ้านจอมทอง	กุดรัง	54	7	0	7	5	2	0	0	7
บ้านโสกกาบดาวเรือง	กุดรัง	102	9	3	6	6	0	0	0	6

โรงเรียน	อำเภอ	จำนวนนักเรียนทุกชั้น	จำนวนนักเรียน ป.1			ป.1 (ปกติ)จำแนกตามผลคัดกรองการเขียนประโยค/เรื่อง				
			(1)ปกติ+บกพร่อง ๑	(2)บกพร่อง ๑	ตั้งนั้นปกติ	ดีมาก (คน)	ดี(คน)	พอใช้ (คน)	ปรับปรุง (คน)	รวม (คน)
บ้านหนองแหน	กุฉีกรัง	178	16	5	11	11	0	0	0	11
บ้านไพศาล (ลีลายุยอุทิศ)	กุฉีกรัง	51	4	0	4	2	0	0	2	4
บ้านนาโพธิ์	กุฉีกรัง	184	25	11	14	5	0	0	9	14
บ้านหนองโดน	กุฉีกรัง	108	12	0	12	10	0	1	1	12
บ้านโนนสมบุรณ์	กุฉีกรัง	106	16	0	16	12	1	1	2	16
บ้านหัวนาคำโนนสมบัติ	กุฉีกรัง	89	14	1	13	9	2	2	0	13
บ้านโนนสะอาด	กุฉีกรัง	65	9	0	9	7	2	0	0	9
อนุบาลชื่นชม	ชื่นชม	191	26	8	18	7	5	2	4	18
ชุมชนบ้านกุศปลาดุก	ชื่นชม	233	11	2	9	9	0	0	0	9
บ้านโนนทัน	ชื่นชม	58	8	0	8	2	2	3	1	8
ดอนสวรรค์หนองกุ้งใต้วิทยา	ชื่นชม	49	5	0	5	0	2	3	0	5
บ้านโคกกลางน้ำจั่นจอมศรี	ชื่นชม	86	13	2	11	4	2	4	1	11
บ้านหนองนาไร่เดี่ยว	ชื่นชม	197	15	3	12	9	1	2	0	12
กระบาศวิทยาคาร	ชื่นชม	212	23	5	18	9	6	2	1	18
บ้านผักแว่น	ชื่นชม	50	9	0	9	8	0	1	0	9
บ้านสัมภ	ชื่นชม	92	9	2	7	7	0	0	0	7
บ้านผือ	ชื่นชม	83	11	5	6	0	1	4	1	6
บ้านหนองกุ้ง	ชื่นชม	167	13	3	10	8	2	0	0	10
บ้านกุศจอก	ชื่นชม	25	1	0	1	1	0	0	0	1
รวม		18,531	2,051	244	1,807	1,294	262	168	84	1,807
คิดเป็นร้อยละ						71.61	14.50	9.30	4.65	

โรงเรียน	อำเภอ	จำนวนนักเรียนทุกชั้น	จำนวนนักเรียน ป.2			ป.2 (ปกติ)จำแนกตามผลคัดกรองการอ่านออกเสียง				
			(1)ปกติ+บกพร่อง	(2)บกพร่อง	ตั้งนั้นปกติ	ดีมาก (คน)	ดี(คน)	พอใช้ (คน)	ปรับปรุง (คน)	รวม (คน)
ศรีโกสุมวิทยามิตรภาพที่ 209	โกสุมฯ	1,538	226	27	199	163	25	11	0	199
บ้านสังข์ทอง	โกสุมฯ	192	18	6	12	12	0	0	0	12
บ้านดอนกลอยหนองยาง	โกสุมฯ	215	18	3	15	13	2	0	0	15
บ้านโชคชัย	โกสุมฯ	82	9	1	8	8	0	0	0	8
บ้านศรีสุข	โกสุมฯ	69	10	0	10	9	1	0	0	10
บ้านแท่นเหนือ	โกสุมฯ	98	10	1	9	8	1	0	0	9
บ้านท่าเตือ	โกสุมฯ	44	4	1	3	1	2	0	0	3
บ้านแพงหนองเหนือ	โกสุมฯ	291	26	5	21	15	2	3	1	21
บ้านม่วงน้อย	โกสุมฯ	37	2	1	1	1	0	0	0	1
หนองโกวิทยกิจ	โกสุมฯ	216	19	3	16	12	4	0	0	16
บ้านโนนเมืองสองคอน	โกสุมฯ	143	20	5	15	11	2	2	0	15
บ้านเหล่าโพธิ์	โกสุมฯ	74	10	2	8	8	0	0	0	8
บ้านหนองบอนหัวหนองฯ	โกสุมฯ	212	27	6	21	19	1	1	0	21
บ้านโนนสัง	โกสุมฯ	65	10	1	9	9	0	0	0	9
บ้านหนองสระพังโนนสะอาด	โกสุมฯ	101	10	0	10	9	1	0	0	10
บ้านโนนราชินีโคกล่าม	โกสุมฯ	73	14	0	14	10	4	0	0	14
บ้านวังโพน	โกสุมฯ	342	33	0	33	27	2	4	0	33
บ้านเหล่าพ้อหา	โกสุมฯ	99	12	0	12	11	0	1	0	12
บ้านโคกกลาง	โกสุมฯ	79	11	3	8	8	0	0	0	8
บ้านหนองเขื่อน	โกสุมฯ	43	3	0	3	2	0	1	0	3
บ้านดอนจำปาดอนสวรรค์	โกสุมฯ	170	10	0	10	10	0	0	0	10
บ้านม่วงใหญ่ดอนน้อยวิทยา	โกสุมฯ	98	5	1	4	4	0	0	0	4
ชุมชนโพนงามโพนสว่าง	โกสุมฯ	250	26	3	23	18	3	2	0	23
บ้านวังยาววิทยายน	โกสุมฯ	314	26	0	26	25	1	0	0	26
หินแท่นเสริมศิลป์	โกสุมฯ	217	25	7	18	18	0	0	0	18
บ้านวังจาน	โกสุมฯ	100	16	1	15	13	0	1	1	15
บ้านดอนกลางนุกุลวิทย์	โกสุมฯ	162	17	0	17	17	0	0	0	17
บ้านทิพย์โสธ	โกสุมฯ	90	17	2	15	15	0	0	0	15
บ้านวังกุง	โกสุมฯ	125	15	2	13	12	1	0	0	13
หนองกุศลาลาน้ำเที่ยงวิทยากร	โกสุมฯ	276	19	3	16	16	0	0	0	16
บ้านบะหลวงหนองแวง	โกสุมฯ	96	14	0	14	10	2	2	0	14
บ้านเขื่อน (เขื่อนศึกษาการ)	โกสุมฯ	133	21	3	18	15	3	0	0	18

โรงเรียน	อำเภอ	จำนวนนักเรียนทุกชั้น	จำนวนนักเรียน ป.2			ป.2 (ปกติ)จำแนกตามผลคัดกรองการอ่านออกเสียง				
			(1)ปกติ+บกพร่อง ๑	(2)บกพร่อง ๑	ตั้งนั้นปกติ	ดีมาก (คน)	ดี(คน)	พอใช้ (คน)	ปรับปรุง (คน)	รวม (คน)
บ้านโนนเนาว์	โกสุมฯ	100	8	3	5	5	0	0	0	5
บ้านโนนเมืองประชาสรรค์	โกสุมฯ	91	11	1	10	10	0	0	0	10
บ้านหนองบัวเรียน	โกสุมฯ	44	2	1	1	1	0	0	0	1
บ้านผักหนอก	โกสุมฯ	36	3	0	3	3	0	0	0	3
บ้านโนนนกหอ	โกสุมฯ	28	2	1	1	1	0	0	0	1
บ้านแห่งบริหารวิทย	โกสุมฯ	141	17	0	17	9	3	1	4	17
บ้านยางน้อย	โกสุมฯ	69	4	0	4	3	0	0	1	4
บ้านดอนสันติ	โกสุมฯ	158	17	4	13	11	1	1	0	13
บ้านโพหนอง	โกสุมฯ	25	2	0	2	1	1	0	0	2
บ้านโนนคัคเค้าคูกอก	โกสุมฯ	44	6	0	6	4	0	0	2	6
บ้านป่าเป้า	โกสุมฯ	24	5	1	4	4	0	0	0	4
บ้านป่าปอ	โกสุมฯ	28	4	0	4	2	1	1	0	4
บ้านห้วยม่วง	โกสุมฯ	60	6	0	6	5	0	1	0	6
บ้านแก้งชิงแดง	โกสุมฯ	146	22	4	18	15	2	1	0	18
บ้านหนองกุงวันตีประชาสรรค์	โกสุมฯ	201	25	5	20	17	3	0	0	20
บ้านหัวขัว	โกสุมฯ	30	2	1	1	1	0	0	0	1
บ้านเขวาสะตืออีสาน	โกสุมฯ	82	8	0	8	1	2	2	3	8
บ้านแท่นโนนหนองคู	โกสุมฯ	109	16	0	16	15	0	1	0	16
บ้านยางสินไชย หนองหาด	โกสุมฯ	86	10	0	10	10	0	0	0	10
บ้านเหล่าหนองแคน	โกสุมฯ	102	14	5	9	9	0	0	0	9
บ้านหญ้าขาว	โกสุมฯ	65	13	1	12	12	0	0	0	12
บ้านหนองเหล็ก	โกสุมฯ	67	6	0	6	6	0	0	0	6
บ้านหนองแวงสวนกล้วย	โกสุมฯ	94	7	0	7	7	0	0	0	7
บ้านโนนสะอาดหนองหญ้าม้า	โกสุมฯ	102	13	1	12	11	1	0	0	12
บ้านหันคู่เหนือ	โกสุมฯ	134	16	7	9	5	2	2	0	9
บ้านนาล้อมโคกสว่าง	โกสุมฯ	63	8	0	8	8	0	0	0	8
บ้านหมากมายโพธิ์ทอง	โกสุมฯ	94	16	0	16	16	0	0	0	16
บ้านโนนสูงวังขอนจิก	โกสุมฯ	176	16	0	16	16	0	0	0	16
บ้านกอกหนองฝื่อ	โกสุมฯ	179	23	7	16	16	0	0	0	16
บ้านหนองปลาเซ็ง	โกสุมฯ	58	9	0	9	5	4	0	0	9
บ้านหินแห่โนนเมืองน้อย	โกสุมฯ	73	8	3	5	5	0	0	0	5
บ้านคุยแพง	โกสุมฯ	45	5	2	3	0	1	1	1	3

โรงเรียน	อำเภอ	จำนวนนักเรียนทุกชั้น	จำนวนนักเรียน ป.2			ป.2 (ปกติ)จำแนกตามผลคัดกรองการอ่านออกเสียง				
			(1)ปกติ+บกพร่อง ๑	(2)บกพร่อง ๑	ดั่งนั้นปกติ	ดีมาก (คน)	ดี(คน)	พอใช้ (คน)	ปรับปรุง (คน)	รวม (คน)
บ้านคุยเชือก	โกสุมฯ	64	3	0	3	3	0	0	0	3
บ้านปลาเดิดปลาปัดสำโรง	โกสุมฯ	107	12	0	12	12	0	0	0	12
บ้านสว่างยางท่าแจ้ง	โกสุมฯ	128	18	5	13	11	1	1	0	13
บ้านยางใหญ่	โกสุมฯ	81	3	1	2	2	0	0	0	2
บ้านคุยโพธิ์	โกสุมฯ	57	7	1	6	6	0	0	0	6
บ้านแก่งโกสุมท่างาม	โกสุมฯ	91	9	2	7	6	1	0	0	7
บ้านเลิงบัว	โกสุมฯ	61	5	3	2	2	0	0	0	2
บ้านเลิงใต้	โกสุมฯ	148	21	1	20	19	1	0	0	20
บ้านหนองหอยน้ำจ้อยฯ	โกสุมฯ	94	10	4	6	2	4	0	0	6
บ้านน้ำจ้อย	โกสุมฯ	0	0	0	0	0	0	0	0	0
บ้านเชียงยืน	เชียงยืน	1,498	158	36	122	121	1	0	0	122
บ้านสร้างแก้วหนองโป่ง	เชียงยืน	140	18	2	16	13	2	1	0	16
บ้านโคกสูง	เชียงยืน	142	23	4	19	17	2	0	0	19
บ้านโนนจิวหินแห่ศรีเชียงเหนือ	เชียงยืน	94	5	0	5	4	0	1	0	5
บ้านหนองคู (หนองคูวิทยาคาร)	เชียงยืน	110	17	6	11	2	8	1	0	11
ศิริราษฎร์หมากหญ้า	เชียงยืน	86	12	4	8	4	2	1	1	8
บ้านชีหนองจิก	เชียงยืน	35	3	0	3	3	0	0	0	3
บ้านหนองซอน	เชียงยืน	210	23	3	20	17	3	0	0	20
บ้านสีดาสระแก้ว	เชียงยืน	59	6	0	6	4	2	0	0	6
บ้านหนองไผ่	เชียงยืน	31	3	1	2	2	0	0	0	2
บ้านโพน	เชียงยืน	203	9	2	7	6	1	0	0	7
ไทยรัฐวิทยา 17 (บ้านมะโม)	เชียงยืน	73	3	2	1	1	0	0	0	1
บ้านแฝกโนนสำราญ	เชียงยืน	127	13	0	13	13	0	0	0	13
บ้านค้อ	เชียงยืน	33	1	0	1	0	1	0	0	1
บ้านสะอาดดอนเงิน	เชียงยืน	44	7	1	6	6	0	0	0	6
บ้านผำ	เชียงยืน	143	17	4	13	11	2	0	0	13
จินดาอารมณ์	เชียงยืน	34	4	2	2	2	0	0	0	2
บ้านขามเปี้ย	เชียงยืน	194	25	0	25	16	2	4	3	25
บ้านเชิงมิตรภาพที่ 139	เชียงยืน	95	11	0	11	3	3	5	0	11
บ้านกู่ทอง	เชียงยืน	31	2	0	2	2	0	0	0	2
บ้านเมืองเพ็ง	เชียงยืน	21	6	0	6	6	0	0	0	6
บ้านโจดบัวบาน	เชียงยืน	169	26	3	23	21	2	0	0	23

โรงเรียน	อำเภอ	จำนวนนักเรียนทุกชั้น	จำนวนนักเรียน ป.2			ป.2 (ปกติ)จำแนกตามผลคัดกรองการอ่านออกเสียง				
			(1)ปกติ+บกพร่อง ๑	(2)บกพร่อง ๑	ตั้งนั้นปกติ	ดีมาก (คน)	ดี(คน)	พอใช้ (คน)	ปรับปรุง (คน)	รวม (คน)
บ้านหนองมันปลา	เขียงยืน	54	8	1	7	6	1	0	0	7
บ้านหนองขาด	เขียงยืน	39	3	0	3	0	1	2	0	3
บ้านจานโนนสูง	เขียงยืน	232	25	7	18	8	10	0	0	18
บ้านหนองมะเฒ่า	เขียงยืน	38	6	2	4	2	1	1	0	4
บ้านท่ากระเสริม	เขียงยืน	0	0	0	0	0	0	0	0	0
บ้านโคกข่า	เขียงยืน	55	7	3	4	2	1	1	0	4
บ้านหนองแวง	เขียงยืน	42	2	1	1	0	1	0	0	1
บ้านโนนศรีสวัสดิ์โนนสวรรค์	เขียงยืน	82	9	1	8	5	1	2	0	8
บ้านเสือเผ่าหนองเรือวิทยา	เขียงยืน	45	5	0	5	5	0	0	0	5
บ้านแบก (แบกสมบูรณวิทย์)	เขียงยืน	130	22	0	22	13	9	0	0	22
บ้านท่าพม่าดอนหันแกววิทยา	เขียงยืน	162	14	6	8	8	0	0	0	8
บ้านเหล่าหนองบัวดอนโพธิ์	เขียงยืน	105	15	3	12	5	2	1	4	12
บ้านหนองบุญชู	เขียงยืน	28	1	0	1	1	0	0	0	1
บ้านหนองล้าม	เขียงยืน	78	12	2	10	9	1	0	0	10
บ้านนาทอง	เขียงยืน	60	9	1	8	8	0	0	0	8
บ้านหนองเดิน	เขียงยืน	29	1	0	1	0	0	1	0	1
บ้านกุดรัง	กุดรัง	104	14	4	10	7	1	1	1	10
บ้านหนองแสง	กุดรัง	276	29	3	26	14	7	4	1	26
บ้านกุดเม็ก	กุดรัง	106	14	6	8	4	4	0	0	8
บ้านสำโรงหัวนาโนนจันทร์หอม	กุดรัง	168	18	0	18	11	4	2	1	18
บ้านหนองแคนโนนงามโชคชัย	กุดรัง	61	14	7	7	6	1	0	0	7
บ้านหัวช้าง	กุดรัง	96	12	1	11	10	0	1	0	11
บ้านหนองคลองหัวขัว	กุดรัง	120	16	3	13	12	1	0	0	13
บ้านเลิงแฝกบัวแก้ว	กุดรัง	164	16	5	11	0	6	5	0	11
บ้านศรีอรุณ	กุดรัง	32	3	0	3	2	1	0	0	3
บ้านบ่อแกบ่ทอง	กุดรัง	78	9	2	7	7	0	0	0	7
บ้านห้วยแคนโนนสูง	กุดรัง	182	25	4	21	19	2	0	0	21
บ้านหนองแวงสทคามวิทย์	กุดรัง	178	19	1	18	18	0	0	0	18
บ้านโสกคลอง	กุดรัง	119	12	0	12	12	0	0	0	12
บ้านหนองบอน	กุดรัง	87	11	2	9	8	0	1	0	9
บ้านจอมทอง	กุดรัง	54	8	0	8	7	1	0	0	8
บ้านโสกกาวดาวเรือง	กุดรัง	102	15	5	10	10	0	0	0	10

โรงเรียน	อำเภอ	จำนวนนักเรียนทุกชั้น	จำนวนนักเรียน ป.2			ป.2 (ปกติ)จำแนกตามผลคัดกรองการอ่านออกเสียง				
			(1)ปกติ+บกพร่อง ๑	(2)บกพร่อง ๑	ตั้งนั้นปกติ	ดีมาก (คน)	ดี(คน)	พอใช้ (คน)	ปรับปรุง (คน)	รวม (คน)
บ้านหนองแหน	กุฉีรัง	178	20	6	14	8	3	3	0	14
บ้านไพศาล (ถ้ำลอยอุทิศ)	กุฉีรัง	51	8	1	7	2	2	0	3	7
บ้านนาโพธิ์	กุฉีรัง	184	12	0	12	6	1	5	0	12
บ้านหนองโดน	กุฉีรัง	108	13	0	13	11	0	0	2	13
บ้านโนนสมบูรณ์	กุฉีรัง	106	13	1	12	11	0	1	0	12
บ้านหัวนาคำโนนสมบัติ	กุฉีรัง	89	9	4	5	4	1	0	0	5
บ้านโนนสะอาด	กุฉีรัง	65	5	2	3	3	0	0	0	3
อนุบาลชื่นชม	ชื่นชม	191	27	6	21	17	1	2	1	21
ชุมชนบ้านกุศปลาตุ๊ก	ชื่นชม	233	16	7	9	9	0	0	0	9
บ้านโนนทัน	ชื่นชม	58	6	0	6	5	0	0	1	6
ดอนสวรรค์หนองกุ้งใต้วิทยา	ชื่นชม	49	10	0	10	6	4	0	0	10
บ้านโคกกลางน้ำจั่นจอมศรี	ชื่นชม	86	12	0	12	7	3	1	1	12
บ้านหนองนาไร่เดี่ยว	ชื่นชม	197	15	0	15	13	2	0	0	15
กระบกวิทยาคาร	ชื่นชม	212	24	3	21	12	4	5	0	21
บ้านผักแว่น	ชื่นชม	50	6	0	6	4	2	0	0	6
บ้านส้มกบ	ชื่นชม	92	11	1	10	6	2	2	0	10
บ้านฝื่อ	ชื่นชม	83	8	2	6	3	3	0	0	6
บ้านหนองกุ้ง	ชื่นชม	167	14	3	11	11	0	0	0	11
บ้านกุศจอก	ชื่นชม	25	2	0	2	2	0	0	0	2
รวม		18,531	2,112	327	1,785	1,459	200	94	32	1,459
คิดเป็นร้อยละ						81.74	11.20	0.53	1.79	

โรงเรียน	อำเภอ	จำนวนนักเรียนทุกชั้น	จำนวนนักเรียน ป.2			ป.2 (ปกติ)จำแนกตามผลคัดกรองการอ่านรู้เรื่อง				
			(1)ปกติ+บกพร่อง	(2)บกพร่อง	ตั้งนั้นปกติ	ดีมาก (คน)	ดี(คน)	พอใช้ (คน)	ปรับปรุง (คน)	รวม (คน)
ศรีโกสุมวิทยามิตรภาพที่ 209	โกสุมฯ	1,538	226	27	199	57	88	37	17	199
บ้านสังข์ทอง	โกสุมฯ	192	18	6	12	0	9	3	0	12
บ้านดอนกลอยหนองยาง	โกสุมฯ	215	18	3	15	9	5	1	0	15
บ้านโชคชัย	โกสุมฯ	82	9	1	8	5	3	0	0	8
บ้านศรีสุข	โกสุมฯ	69	10	0	10	3	7	0	0	10
บ้านแท่นเหนือ	โกสุมฯ	98	10	1	9	8	1	0	0	9
บ้านท่าเตือ	โกสุมฯ	44	4	1	3	0	0	3	0	3
บ้านแพงหนองเหนือ	โกสุมฯ	291	26	5	21	3	4	6	8	21
บ้านม่วงน้อย	โกสุมฯ	37	2	1	1	1	0	0	0	1
หนองโกวิทกิจ	โกสุมฯ	216	19	3	16	1	6	8	1	16
บ้านโนนเมืองสองคอน	โกสุมฯ	143	20	5	15	5	6	4	0	15
บ้านเหล่าโพธิ์	โกสุมฯ	74	10	2	8	0	7	1	0	8
บ้านหนองบอนหัวหนองฯ	โกสุมฯ	212	27	6	21	1	12	8	0	21
บ้านโนนสัง	โกสุมฯ	65	10	1	9	3	6	0	0	9
บ้านหนองสระพังโนนสะอาด	โกสุมฯ	101	10	0	10	2	8	0	0	10
บ้านโนนราชินีโคกล่าม	โกสุมฯ	73	14	0	14	0	10	4	0	14
บ้านวังโพน	โกสุมฯ	342	33	0	33	0	18	14	1	33
บ้านเหล่าพ้อหา	โกสุมฯ	99	12	0	12	5	3	4	0	12
บ้านโคกกลาง	โกสุมฯ	79	11	3	8	5	3	0	0	8
บ้านหนองเขื่อน	โกสุมฯ	43	3	0	3	1	2	0	0	3
บ้านดอนจำปาดอนสวรรค์	โกสุมฯ	170	10	0	10	0	6	4	0	10
บ้านม่วงใหญ่ดอนน้อยวิทยา	โกสุมฯ	98	5	1	4	0	4	0	0	4
ชุมชนโพนงามโพนสว่าง	โกสุมฯ	250	26	3	23	3	15	5	0	23
บ้านวังยาววิทยายน	โกสุมฯ	314	26	0	26	16	10	0	0	26
หินแท่นเสริมศิลป์	โกสุมฯ	217	25	7	18	12	6	0	0	18
บ้านวังจาน	โกสุมฯ	100	16	1	15	3	9	2	1	15
บ้านดอนกลางนุกุลวิทย์	โกสุมฯ	162	17	0	17	8	8	1	0	17
บ้านทิพย์โสต	โกสุมฯ	90	17	2	15	4	9	2	0	15
บ้านวังกุง	โกสุมฯ	125	15	2	13	3	5	5	0	13
หนองกุ้งศาลาน้ำเที่ยงวิทยากร	โกสุมฯ	276	19	3	16	1	9	6	0	16
บ้านบะหลวหนองแวง	โกสุมฯ	96	14	0	14	10	2	2	0	14
บ้านเขื่อน (เขื่อนศึกษาการ)	โกสุมฯ	133	21	3	18	4	14	0	0	18

โรงเรียน	อำเภอ	จำนวนนักเรียนทุกชั้น	จำนวนนักเรียน ป.2			ป.2 (ปกติ)จำแนกตามผลคัดกรองการอ่านรู้เรื่อง				
			(1)ปกติ+บกพร่อง ๑	(2)บกพร่อง ๑	ตั้งนั้นปกติ	ดีมาก (คน)	ดี(คน)	พอใช้ (คน)	ปรับปรุง (คน)	รวม (คน)
บ้านโนนเนาว์	โกสุมฯ	100	8	3	5	0	3	2	0	5
บ้านโนนเมืองประชาสรรค์	โกสุมฯ	91	11	1	10	3	4	2	1	10
บ้านหนองบัวเรียน	โกสุมฯ	44	2	1	1	0	1	0	0	1
บ้านผักหนอก	โกสุมฯ	36	3	0	3	0	3	0	0	3
บ้านโนนนกหอ	โกสุมฯ	28	2	1	1	1	0	0	0	1
บ้านแห่งบริหารวิทย	โกสุมฯ	141	17	0	17	1	10	4	2	17
บ้านยางน้อย	โกสุมฯ	69	4	0	4	0	2	1	1	4
บ้านดอนสันติ	โกสุมฯ	158	17	4	13	3	8	2	0	13
บ้านโพหนอง	โกสุมฯ	25	2	0	2	1	0	1	0	2
บ้านโนนคัคเค้าคูกอก	โกสุมฯ	44	6	0	6	1	3	1	1	6
บ้านป่าเป้า	โกสุมฯ	24	5	1	4	0	4	0	0	4
บ้านป่าปอ	โกสุมฯ	28	4	0	4	0	3	1	0	4
บ้านห้วยม่วง	โกสุมฯ	60	6	0	6	1	3	2	0	6
บ้านแก้งชิงแดง	โกสุมฯ	146	22	4	18	0	15	3	0	18
บ้านหนองกุงวันตีประชาสรรค์	โกสุมฯ	201	25	5	20	7	10	3	0	20
บ้านหัวขัว	โกสุมฯ	30	2	1	1	0	1	0	0	1
บ้านเขวาสะตืออีสาน	โกสุมฯ	82	8	0	8	1	2	2	3	8
บ้านแท่นโนนหนองคู	โกสุมฯ	109	16	0	16	2	7	6	1	16
บ้านยางสินไชย หนองหาด	โกสุมฯ	86	10	0	10	3	4	2	1	10
บ้านเหล่าหนองแคน	โกสุมฯ	102	14	5	9	1	5	3	0	9
บ้านหญ้าขาว	โกสุมฯ	65	13	1	12	4	0	7	1	12
บ้านหนองเหล็ก	โกสุมฯ	67	6	0	6	2	3	1	0	6
บ้านหนองแวงสวนกล้วย	โกสุมฯ	94	7	0	7	0	6	1	0	7
บ้านโนนสะอาดหนองหญ้าม้า	โกสุมฯ	102	13	1	12	1	10	1	0	12
บ้านหันคู่เหนือ	โกสุมฯ	134	16	7	9	3	6	0	0	9
บ้านนาล้อมโคกสว่าง	โกสุมฯ	63	8	0	8	5	3	0	0	8
บ้านหมากมายโพธิ์ทอง	โกสุมฯ	94	16	0	16	5	5	6	0	16
บ้านโนนสูงวังขอนจิก	โกสุมฯ	176	16	0	16	5	7	2	2	16
บ้านกอกหนองฝื่อ	โกสุมฯ	179	23	7	16	7	9	0	0	16
บ้านหนองปลาเซ็ง	โกสุมฯ	58	9	0	9	2	5	2	0	9
บ้านหินแห่โนนเมืองน้อย	โกสุมฯ	73	8	3	5	1	1	3	0	5
บ้านคุยแพง	โกสุมฯ	45	5	2	3	0	1	1	1	3

โรงเรียน	อำเภอ	จำนวนนักเรียนทุกชั้น	จำนวนนักเรียน ป.2			ป.2 (ปกติ)จำแนกตามผลคัดกรองการอ่านรู้เรื่อง				
			(1)ปกติ+บกพร่อง	(2)บกพร่อง	ตั้งนั้นปกติ	ดีมาก (คน)	ดี(คน)	พอใช้ (คน)	ปรับปรุง (คน)	รวม (คน)
บ้านคุยเชือก	โกสุมฯ	64	3	0	3	2	1	0	0	3
บ้านปลาเดิดปลาปัดสำโรง	โกสุมฯ	107	12	0	12	6	6	0	0	12
บ้านสว่างยางท่าแจ้ง	โกสุมฯ	128	18	5	13	9	2	2	0	13
บ้านยางใหญ่	โกสุมฯ	81	3	1	2	1	1	0	0	2
บ้านคุยโพธิ์	โกสุมฯ	57	7	1	6	2	4	0	0	6
บ้านแก่งโกสุมท่างาม	โกสุมฯ	91	9	2	7	0	4	2	1	7
บ้านเลิงบัว	โกสุมฯ	61	5	3	2	1	1	0	0	2
บ้านเลิงใต้	โกสุมฯ	148	21	1	20	2	12	6	0	20
บ้านหนองหอยน้ำจ้อยฯ	โกสุมฯ	94	10	4	6	2	4	0	0	6
บ้านน้ำจ้อย	โกสุมฯ	0	0	0	0	0	0	0	0	0
บ้านเชียงยืน	เชียงยืน	1,498	158	36	122	74	40	7	1	122
บ้านสร้างแก้วหนองโป่ง	เชียงยืน	140	18	2	16	1	14	1	0	16
บ้านโคกสูง	เชียงยืน	142	23	4	19	16	2	1	0	19
บ้านโนนจิวหินแห่ศรีเชียงเหนือ	เชียงยืน	94	5	0	5	1	3	1	0	5
บ้านหนองคู (หนองคูวิทยาคาร)	เชียงยืน	110	17	6	11	0	7	4	0	11
ศิริราษฎร์หมากหญ้า	เชียงยืน	86	12	4	8	4	2	1	1	8
บ้านชีหนองจิก	เชียงยืน	35	3	0	3	0	3	0	0	3
บ้านหนองซอน	เชียงยืน	210	23	3	20	9	11	0	0	20
บ้านสีดาสระแก้ว	เชียงยืน	59	6	0	6	1	3	1	1	6
บ้านหนองไผ่	เชียงยืน	31	3	1	2	2	0	0	0	2
บ้านโพน	เชียงยืน	203	9	2	7	5	2	0	0	7
ไทยรัฐวิทยา 17 (บ้านมะโม)	เชียงยืน	73	3	2	1	1	0	0	0	1
บ้านแฝกโนนสำราญ	เชียงยืน	127	13	0	13	2	7	4	0	13
บ้านค้อ	เชียงยืน	33	1	0	1	0	1	0	0	1
บ้านสะอาดดอนเงิน	เชียงยืน	44	7	1	6	1	5	0	0	6
บ้านผำ	เชียงยืน	143	17	4	13	1	5	5	2	13
จินดาอารมณ์	เชียงยืน	34	4	2	2	0	2	0	0	2
บ้านขามเปี้ย	เชียงยืน	194	25	0	25	1	17	5	2	25
บ้านเชิงมิตรภาพที่ 139	เชียงยืน	95	11	0	11	3	2	6	0	11
บ้านกู่ทอง	เชียงยืน	31	2	0	2	2	0	0	0	2
บ้านเมืองเพ็ง	เชียงยืน	21	6	0	6	0	3	2	1	6
บ้านโจดบัวบาน	เชียงยืน	169	26	3	23	13	8	2	0	23

โรงเรียน	อำเภอ	จำนวนนักเรียนทุกชั้น	จำนวนนักเรียน ป.2			ป.2 (ปกติ)จำแนกตามผลคัดกรองการอ่านรู้เรื่อง				
			(1)ปกติ+บกพร่อง ๑	(2)บกพร่อง ๑	ตั้งนั้นปกติ	ดีมาก (คน)	ดี(คน)	พอใช้ (คน)	ปรับปรุง (คน)	รวม (คน)
บ้านหนองมันปลา	เขียงยืน	54	8	1	7	1	4	2	0	7
บ้านหนองขาด	เขียงยืน	39	3	0	3	0	1	2	0	3
บ้านจวนโนนสูง	เขียงยืน	232	25	7	18	6	8	4	0	18
บ้านหนองมะเฒ่า	เขียงยืน	38	6	2	4	2	1	1	0	4
บ้านท่ากระเสริม	เขียงยืน	0	0	0	0	0	0	0	0	0
บ้านโคกข่า	เขียงยืน	55	7	3	4	2	1	1	0	4
บ้านหนองแวง	เขียงยืน	42	2	1	1	1	0	0	0	1
บ้านโนนศรีสวัสดิ์โนนสวรรค์	เขียงยืน	82	9	1	8	2	4	1	1	8
บ้านเสือเผ่าหนองเรือวิทยา	เขียงยืน	45	5	0	5	3	2	0	0	5
บ้านแบก (แบกสมบูรณวิทย์)	เขียงยืน	130	22	0	22	9	13	0	0	22
บ้านท่าพม่าดอนหันแวงวิทยา	เขียงยืน	162	14	6	8	8	0	0	0	8
บ้านเหล่าหนองบัวดอนโพธิ์	เขียงยืน	105	15	3	12	0	7	2	3	12
บ้านหนองบุญชู	เขียงยืน	28	1	0	1	0	1	0	0	1
บ้านหนองล่ำ	เขียงยืน	78	12	2	10	1	8	1	0	10
บ้านนาทอง	เขียงยืน	60	9	1	8	5	3	0	0	8
บ้านหนองเดิ่น	เขียงยืน	29	1	0	1	0	0	0	1	1
บ้านกุดรัง	กุดรัง	104	14	4	10	3	4	3	0	10
บ้านหนองแสง	กุดรัง	276	29	3	26	9	12	5	0	26
บ้านกุดเม็ก	กุดรัง	106	14	6	8	3	4	1	0	8
บ้านสำโรงหัวนาโนนจันทร์หอม	กุดรัง	168	18	0	18	10	4	3	1	18
บ้านหนองแคนโนนงามโชคชัย	กุดรัง	61	14	7	7	0	5	2	0	7
บ้านหัวช้าง	กุดรัง	96	12	1	11	1	4	6	0	11
บ้านหนองคลองหัวขัว	กุดรัง	120	16	3	13	2	5	5	1	13
บ้านเลิงแฝกบัวแก้ว	กุดรัง	164	16	5	11	0	5	3	3	11
บ้านศรีอรุณ	กุดรัง	32	3	0	3	3	0	0	0	3
บ้านบ่อแกบ่อทอง	กุดรัง	78	9	2	7	1	3	3	0	7
บ้านห้วยแคนโนนสูง	กุดรัง	182	25	4	21	6	12	2	1	21
บ้านหนองแวงสหคามวิทย์	กุดรัง	178	19	1	18	8	10	0	0	18
บ้านโสกคลอง	กุดรัง	119	12	0	12	3	8	1	0	12
บ้านหนองบอน	กุดรัง	87	11	2	9	5	2	2	0	9
บ้านจอมทอง	กุดรัง	54	8	0	8	1	2	4	1	8
บ้านโสกกาวดาวเรือง	กุดรัง	102	15	5	10	5	4	1	0	10

โรงเรียน	อำเภอ	จำนวนนักเรียนทุกชั้น	จำนวนนักเรียน ป.2			ป.2 (ปกติ)จำแนกตามผลคัดกรองการอ่านรู้เรื่อง				
			(1)ปกติ+บกพร่อง ๑	(2)บกพร่อง ๑	ดั่งนั้นปกติ	ดีมาก (คน)	ดี(คน)	พอใช้ (คน)	ปรับปรุง (คน)	รวม (คน)
บ้านหนองแหน	กุฉีรัง	178	20	6	14	6	5	3	0	14
บ้านไพศาล (ถ้ำลอยอุทิศ)	กุฉีรัง	51	8	1	7	2	2	0	3	7
บ้านนาโพธิ์	กุฉีรัง	184	12	0	12	1	3	1	7	12
บ้านหนองโดน	กุฉีรัง	108	13	0	13	0	8	4	1	13
บ้านโนนสมบูรณ์	กุฉีรัง	106	13	1	12	5	6	1	0	12
บ้านหัวนาคำโนนสมบัติ	กุฉีรัง	89	9	4	5	4	1	0	0	5
บ้านโนนสะอาด	กุฉีรัง	65	5	2	3	0	2	1	0	3
อนุบาลชื่นชม	ชื่นชม	191	27	6	21	8	9	4	0	21
ชุมชนบ้านกุศปลาตุก	ชื่นชม	233	16	7	9	2	7	0	0	9
บ้านโนนทัน	ชื่นชม	58	6	0	6	1	4	0	1	6
ดอนสวรรค์หนองกุ้งใต้วิทยา	ชื่นชม	49	10	0	10	2	7	1	0	10
บ้านโคกกลางน้ำจั่นจอมศรี	ชื่นชม	86	12	0	12	0	9	2	1	12
บ้านหนองนาไร่เดียว	ชื่นชม	197	15	0	15	2	4	6	3	15
กระบาศวิทยาคาร	ชื่นชม	212	24	3	21	10	6	5	0	21
บ้านผักแว่น	ชื่นชม	50	6	0	6	4	2	0	0	6
บ้านส้มกบ	ชื่นชม	92	11	1	10	5	5	0	0	10
บ้านฝื่อ	ชื่นชม	83	8	2	6	3	3	0	0	6
บ้านหนองกุ้ง	ชื่นชม	167	14	3	11	11	0	0	0	11
บ้านกุศจอก	ชื่นชม	25	2	0	2	1	0	1	0	2
รวม		18,531	2,112	327	1,785	562	831	313	79	1,785
คิดเป็นร้อยละ						31.48	46.55	17.54	4.43	

โรงเรียน	อำเภอ	จำนวนนักเรียนทุกชั้น	จำนวนนักเรียน ป.2			ป.2 (ปกติ)จำแนกตามผลคัดกรองการเขียนคำ				
			(1)ปกติ+บกพร่อง	(2)บกพร่อง	ดิ่งนั้นปกติ	ดีมาก (คน)	ดี(คน)	พอใช้ (คน)	ปรับปรุง (คน)	รวม (คน)
ศรีโกสุมวิทยามิตรภาพที่ 209	โกสุมฯ	1,538	226	27	199	103	58	29	9	199
บ้านสังข์ทอง	โกสุมฯ	192	18	6	12	11	1	0	0	12
บ้านดอนกลอยหนองยาง	โกสุมฯ	215	18	3	15	11	4	0	0	15
บ้านโชคชัย	โกสุมฯ	82	9	1	8	5	3	0	0	8
บ้านศรีสุข	โกสุมฯ	69	10	0	10	8	2	0	0	10
บ้านแท่นเหนือ	โกสุมฯ	98	10	1	9	8	1	0	0	9
บ้านท่าเตือ	โกสุมฯ	44	4	1	3	0	0	3	0	3
บ้านแพงหนองเหนือ	โกสุมฯ	291	26	5	21	8	8	3	2	21
บ้านม่วงน้อย	โกสุมฯ	37	2	1	1	1	0	0	0	1
หนองโกวิทกิจ	โกสุมฯ	216	19	3	16	4	6	3	3	16
บ้านโนนเมืองสองคอน	โกสุมฯ	143	20	5	15	8	2	5	0	15
บ้านเหล่าโพธิ์	โกสุมฯ	74	10	2	8	4	4	0	0	8
บ้านหนองบอนหัวหนองฯ	โกสุมฯ	212	27	6	21	14	5	1	1	21
บ้านโนนสัง	โกสุมฯ	65	10	1	9	8	1	0	0	9
บ้านหนองสระพังโนนสะอาด	โกสุมฯ	101	10	0	10	4	3	3	0	10
บ้านโนนราชโคกล่าม	โกสุมฯ	73	14	0	14	7	2	4	1	14
บ้านวังโพน	โกสุมฯ	342	33	0	33	8	17	5	3	33
บ้านเหล่าพ้อหา	โกสุมฯ	99	12	0	12	9	2	1	0	12
บ้านโคกกลาง	โกสุมฯ	79	11	3	8	6	1	1	0	8
บ้านหนองเขื่อน	โกสุมฯ	43	3	0	3	1	1	1	0	3
บ้านดอนจำปาดอนสวรรค์	โกสุมฯ	170	10	0	10	5	5	0	0	10
บ้านม่วงใหญ่ดอนน้อยวิทยา	โกสุมฯ	98	5	1	4	4	0	0	0	4
ชุมชนโพนงามโพนสว่าง	โกสุมฯ	250	26	3	23	6	12	5	0	23
บ้านวังยาววิทยายน	โกสุมฯ	314	26	0	26	23	3	0	0	26
หินแห่เสริมศิลป์	โกสุมฯ	217	25	7	18	10	8	0	0	18
บ้านวังจาน	โกสุมฯ	100	16	1	15	10	4	0	1	15
บ้านดอนกลางนุกุลวิทย์	โกสุมฯ	162	17	0	17	13	4	0	0	17
บ้านทิพโสด	โกสุมฯ	90	17	2	15	11	4	0	0	15
บ้านวังกุ้ง	โกสุมฯ	125	15	2	13	6	5	2	0	13
หนองกุศลสถานน้ำเที่ยงวิทยากร	โกสุมฯ	276	19	3	16	9	6	1	0	16
บ้านบะหลวงหนองแวง	โกสุมฯ	96	14	0	14	9	3	0	2	14

โรงเรียน	อำเภอ	จำนวนนักเรียนทุกชั้น	จำนวนนักเรียน ป.2			ป.2 (ปกติ)จำแนกตามผลคัดกรองการเขียนคำ				
			(1)ปกติ+บกพร่อง ๑	(2)บกพร่อง ๑	ตั้งนั้นปกติ	ดีมาก (คน)	ดี(คน)	พอใช้ (คน)	ปรับปรุง (คน)	รวม (คน)
บ้านเขื่อน (เขื่อนศึกษาการ)	โกสุมฯ	133	21	3	18	11	7	0	0	18
บ้านโนนเนา	โกสุมฯ	100	8	3	5	4	1	0	0	5
บ้านโนนเมืองประชาสรรค์	โกสุมฯ	91	11	1	10	4	5	1	0	10
บ้านหนองบัวเรียน	โกสุมฯ	44	2	1	1	1	0	0	0	1
บ้านผักหนอก	โกสุมฯ	36	3	0	3	3	0	0	0	3
บ้านโนนนกหอ	โกสุมฯ	28	2	1	1	0	1	0	0	1
บ้านแห่งบริหารวิทย์	โกสุมฯ	141	17	0	17	6	3	4	4	17
บ้านยางน้อย	โกสุมฯ	69	4	0	4	0	2	2	0	4
บ้านดอนสันติ	โกสุมฯ	158	17	4	13	7	3	1	2	13
บ้านโพหนอง	โกสุมฯ	25	2	0	2	0	1	1	0	2
บ้านโนนคัคเค้าคูยกอก	โกสุมฯ	44	6	0	6	3	0	1	2	6
บ้านป่าเป้า	โกสุมฯ	24	5	1	4	2	1	1	0	4
บ้านป่าปอ	โกสุมฯ	28	4	0	4	1	2	0	1	4
บ้านห้วยม่วง	โกสุมฯ	60	6	0	6	3	2	0	1	6
บ้านแก้งจิงแดง	โกสุมฯ	146	22	4	18	11	3	4	0	18
บ้านหนองกุ้งวันตีประชาสรรค์	โกสุมฯ	201	25	5	20	7	11	2	0	20
บ้านหัวขัว	โกสุมฯ	30	2	1	1	0	1	0	0	1
บ้านเขวาสะตืออีสาน	โกสุมฯ	82	8	0	8	1	2	1	4	8
บ้านแท่นโนนหนองคู	โกสุมฯ	109	16	0	16	10	3	2	1	16
บ้านยางสินไชย หนองหาด	โกสุมฯ	86	10	0	10	7	3	0	0	10
บ้านเหล่าหนองแคน	โกสุมฯ	102	14	5	9	6	3	0	0	9
บ้านหญ้าขาว	โกสุมฯ	65	13	1	12	4	7	1	0	12
บ้านหนองเหล็ก	โกสุมฯ	67	6	0	6	4	1	1	0	6
บ้านหนองแวงสวนกล้วย	โกสุมฯ	94	7	0	7	2	2	3	0	7
บ้านโนนสะอาดหนองหญ้าม้า	โกสุมฯ	102	13	1	12	8	4	0	0	12
บ้านตันตูเหนือ	โกสุมฯ	134	16	7	9	0	5	3	1	9
บ้านนาล้อมโคกสว่าง	โกสุมฯ	63	8	0	8	7	1	0	0	8
บ้านหมากมายโพธิ์ทอง	โกสุมฯ	94	16	0	16	7	7	2	0	16
บ้านโนนสูงวังขอนจิก	โกสุมฯ	176	16	0	16	14	2	0	0	16
บ้านกอกหนองฝือ	โกสุมฯ	179	23	7	16	5	10	1	0	16
บ้านหนองปลาเซ็ง	โกสุมฯ	58	9	0	9	5	0	4	0	9
บ้านหินแห่โนนเมืองน้อย	โกสุมฯ	73	8	3	5	3	1	1	0	5

โรงเรียน	อำเภอ	จำนวนนักเรียนทุกชั้น	จำนวนนักเรียน ป.2			ป.2 (ปกติ)จำแนกตามผลคัดกรองการเขียนคำ				
			(1)ปกติ+บกพร่อง	(2)บกพร่อง	ตั้งนั้นปกติ	ดีมาก (คน)	ดี(คน)	พอใช้ (คน)	ปรับปรุง (คน)	รวม (คน)
บ้านคุยแพง	โกสุมฯ	45	5	2	3	0	1	1	1	3
บ้านคุยเชือก	โกสุมฯ	64	3	0	3	3	0	0	0	3
บ้านปลาเดิดปลาปัดสำโรง	โกสุมฯ	107	12	0	12	11	1	0	0	12
บ้านสว่างยางท่าแจ้ง	โกสุมฯ	128	18	5	13	8	2	3	0	13
บ้านยางใหญ่	โกสุมฯ	81	3	1	2	0	1	1	0	2
บ้านคุยโพธิ์	โกสุมฯ	57	7	1	6	2	4	0	0	6
บ้านแก่งโกสุมท่างาม	โกสุมฯ	91	9	2	7	5	1	0	1	7
บ้านเลิงบัว	โกสุมฯ	61	5	3	2	2	0	0	0	2
บ้านเลิงใต้	โกสุมฯ	148	21	1	20	12	5	3	0	20
บ้านหนองหอยน้ำจ้อยฯ	โกสุมฯ	94	10	4	6	3	3	0	0	6
บ้านน้ำจ้อย	โกสุมฯ	0	0	0	0	0	0	0	0	0
บ้านเชียงยืน	เชียงยืน	1,498	158	36	122	19	77	25	1	122
บ้านสร้างแก้วหนองโป่ง	เชียงยืน	140	18	2	16	12	2	1	1	16
บ้านโคกสูง	เชียงยืน	142	23	4	19	18	1	0	0	19
บ้านโนนจิวหินแท้ศรีเชียงเหนือ	เชียงยืน	94	5	0	5	4	0	1	0	5
บ้านหนองคู (หนองคูวิทยาคาร)	เชียงยืน	110	17	6	11	2	6	3	0	11
ศิริราษฎร์หมากหญ้า	เชียงยืน	86	12	4	8	3	2	2	1	8
บ้านชีหนองจิก	เชียงยืน	35	3	0	3	2	1	0	0	3
บ้านหนองซอน	เชียงยืน	210	23	3	20	1	13	6	0	20
บ้านสีดาสระแก้ว	เชียงยืน	59	6	0	6	0	3	3	0	6
บ้านหนองไผ่	เชียงยืน	31	3	1	2	2	0	0	0	2
บ้านโพน	เชียงยืน	203	9	2	7	6	1	0	0	7
ไทยรัฐวิทยา 17 (บ้านมะโม)	เชียงยืน	73	3	2	1	0	1	0	0	1
บ้านแฝกโนนสำราญ	เชียงยืน	127	13	0	13	8	2	3	0	13
บ้านค้อ	เชียงยืน	33	1	0	1	0	0	1	0	1
บ้านสะอาดดอนเงิน	เชียงยืน	44	7	1	6	2	3	1	0	6
บ้านผำ	เชียงยืน	143	17	4	13	4	4	4	1	13
จินดาอารมณ	เชียงยืน	34	4	2	2	2	0	0	0	2
บ้านขามเปี้ย	เชียงยืน	194	25	0	25	11	8	3	3	25
บ้านเชิงมิตรภาพที่ 139	เชียงยืน	95	11	0	11	2	4	5	0	11
บ้านกู่ทอง	เชียงยืน	31	2	0	2	2	0	0	0	2
บ้านเมืองเพ็ง	เชียงยืน	21	6	0	6	2	1	1	2	6

โรงเรียน	อำเภอ	จำนวนนักเรียนทุกชั้น	จำนวนนักเรียน ป.2			ป.2 (ปกติ)จำแนกตามผลคัดกรองการเขียนคำ				
			(1)ปกติ+บกพร่อง ๑	(2)บกพร่อง ๑	ตั้งนั้นปกติ	ดีมาก (คน)	ดี(คน)	พอใช้ (คน)	ปรับปรุง (คน)	รวม (คน)
บ้านโจดบัวบาน	เขียงยี่น	169	26	3	23	19	4	0	0	23
บ้านหนองมันปลา	เขียงยี่น	54	8	1	7	3	3	0	1	7
บ้านหนองขาด	เขียงยี่น	39	3	0	3	0	0	3	0	3
บ้านจามโนนสูง	เขียงยี่น	232	25	7	18	6	7	5	0	18
บ้านหนองมะเฒ่า	เขียงยี่น	38	6	2	4	1	2	1	0	4
บ้านท่ากระเสริม	เขียงยี่น	0	0	0	0	0	0	0	0	0
บ้านโคกข่า	เขียงยี่น	55	7	3	4	0	1	1	2	4
บ้านหนองแวง	เขียงยี่น	42	2	1	1	0	1	0	0	1
บ้านโนนศรีสวัสดิ์โนนสวรรค์	เขียงยี่น	82	9	1	8	2	3	2	1	8
บ้านเสือเผ่าหนองเรือวิทยา	เขียงยี่น	45	5	0	5	4	1	0	0	5
บ้านแบก (แบกสมบูรณวิทย์)	เขียงยี่น	130	22	0	22	9	13	0	0	22
บ้านทัพม้าดอนหันแวงวิทยา	เขียงยี่น	162	14	6	8	8	0	0	0	8
บ้านเหล่าหนองบัวดอนโพธิ์	เขียงยี่น	105	15	3	12	2	3	3	4	12
บ้านหนองบุญชู	เขียงยี่น	28	1	0	1	1	0	0	0	1
บ้านหนองล่ำ	เขียงยี่น	78	12	2	10	9	0	1	0	10
บ้านนาทอง	เขียงยี่น	60	9	1	8	6	2	0	0	8
บ้านหนองเต็น	เขียงยี่น	29	1	0	1	0	0	0	1	1
บ้านกุดรัง	กุดรัง	104	14	4	10	6	2	1	1	10
บ้านหนองแสง	กุดรัง	276	29	3	26	7	7	12	0	26
บ้านกุดเม็ก	กุดรัง	106	14	6	8	4	4	0	0	8
บ้านสำโรงห้วยนาโนนจันทร์หอม	กุดรัง	168	18	0	18	3	8	2	5	18
บ้านหนองแคนโนนงามโชคชัย	กุดรัง	61	14	7	7	3	4	0	0	7
บ้านหัวช้าง	กุดรัง	96	12	1	11	8	0	3	0	11
บ้านหนองคลองหัวขัว	กุดรัง	120	16	3	13	6	4	1	2	13
บ้านเลิงแฝกบัวแก้ว	กุดรัง	164	16	5	11	0	6	5	0	11
บ้านศรีอรุณ	กุดรัง	32	3	0	3	0	2	1	0	3
บ้านบ่อแกบ่อทอง	กุดรัง	78	9	2	7	3	1	3	0	7
บ้านห้วยแคนโนนสูง	กุดรัง	182	25	4	21	11	9	0	1	21
บ้านหนองแวงสทคามวิทย์	กุดรัง	178	19	1	18	14	4	0	0	18
บ้านโสกคลอง	กุดรัง	119	12	0	12	4	7	1	0	12
บ้านหนองบอน	กุดรัง	87	11	2	9	5	2	1	1	9
บ้านจอมทอง	กุดรัง	54	8	0	8	2	4	1	1	8

โรงเรียน	อำเภอ	จำนวนนักเรียนทุกชั้น	จำนวนนักเรียน ป.2			ป.2 (ปกติ)จำแนกตามผลคัดกรองการเขียนคำ				
			(1)ปกติ+บกพร่อง ๑	(2)บกพร่อง ๑	ตั้งนั้นปกติ	ดีมาก (คน)	ดี(คน)	พอใช้ (คน)	ปรับปรุง (คน)	รวม (คน)
บ้านโสกกาวดาวเรือง	กุฉีรัง	102	15	5	10	10	0	0	0	10
บ้านหนองแหน	กุฉีรัง	178	20	6	14	5	6	3	0	14
บ้านไพศาล (ลี้ลอยอุทิศ)	กุฉีรัง	51	8	1	7	2	2	0	3	7
บ้านนาโพธิ์	กุฉีรัง	184	12	0	12	3	2	2	5	12
บ้านหนองโดน	กุฉีรัง	108	13	0	13	8	3	1	1	13
บ้านโนนสมบุรณ์	กุฉีรัง	106	13	1	12	5	5	1	1	12
บ้านหัวนาคำโนนสมบัติ	กุฉีรัง	89	9	4	5	4	1	0	0	5
บ้านโนนสะอาด	กุฉีรัง	65	5	2	3	1	2	0	0	3
อนุบาลชื่นชม	ชื่นชม	191	27	6	21	5	5	11	0	21
ชุมชนบ้านกุศปลาตุก	ชื่นชม	233	16	7	9	7	2	0	0	9
บ้านโนนทัน	ชื่นชม	58	6	0	6	1	4	0	1	6
ดอนสวรรค์หนองกุ้งใต้วิทยา	ชื่นชม	49	10	0	10	5	2	2	1	10
บ้านโคกกลางน้ำจั่นจอมศรี	ชื่นชม	86	12	0	12	0	6	2	4	12
บ้านหนองนาไร่เดียว	ชื่นชม	197	15	0	15	3	3	6	3	15
กระบกวิทยาการ	ชื่นชม	212	24	3	21	10	3	6	2	21
บ้านผักแว่น	ชื่นชม	50	6	0	6	6	0	0	0	6
บ้านส้มกบ	ชื่นชม	92	11	1	10	3	3	1	3	10
บ้านฝือ	ชื่นชม	83	8	2	6	3	3	0	0	6
บ้านหนองกุ้ง	ชื่นชม	167	14	3	11	10	1	0	0	11
บ้านกุศจอก	ชื่นชม	25	2	0	2	1	0	1	0	2
รวม		18,531	2,112	327	1,785	866	573	253	93	1,785
คิดเป็นร้อยละ						48.52	32.10	14.17	5.21	

โรงเรียน	อำเภอ	จำนวนนักเรียนทุกชั้น	จำนวนนักเรียน ป.2			ป.2 (ปกติ)จำแนกตามผลคัดกรองการเขียนประโยค/เรื่อง				
			(1)ปกติ+บกพร่อง	(2)บกพร่อง	ตั้งนั้นปกติ	ดีมาก (คน)	ดี(คน)	พอใช้ (คน)	ปรับปรุง (คน)	รวม (คน)
ศรีโกสุมวิทยามิตรภาพที่ 209	โกสุมฯ	1,538	226	27	199	140	39	14	6	199
บ้านสังข์ทอง	โกสุมฯ	192	18	6	12	11	1	0	0	12
บ้านดอนกลอยหนองยาง	โกสุมฯ	215	18	3	15	2	13	0	0	15
บ้านโชคชัย	โกสุมฯ	82	9	1	8	7	1	0	0	8
บ้านศรีสุข	โกสุมฯ	69	10	0	10	2	7	1	0	10
บ้านแท่นเหนือ	โกสุมฯ	98	10	1	9	8	1	0	0	9
บ้านท่าเตือ	โกสุมฯ	44	4	1	3	3	0	0	0	3
บ้านแพงหนองเหนือ	โกสุมฯ	291	26	5	21	15	2	3	1	21
บ้านม่วงน้อย	โกสุมฯ	37	2	1	1	1	0	0	0	1
หนองโกวิทยกิจ	โกสุมฯ	216	19	3	16	6	7	2	1	16
บ้านโนนเมืองสองคอน	โกสุมฯ	143	20	5	15	6	4	3	2	15
บ้านเหล่าโพธิ์	โกสุมฯ	74	10	2	8	8	0	0	0	8
บ้านหนองบอนหัวหนองฯ	โกสุมฯ	212	27	6	21	8	11	2	0	21
บ้านโนนสัง	โกสุมฯ	65	10	1	9	4	5	0	0	9
บ้านหนองสระพังโนนสะอาด	โกสุมฯ	101	10	0	10	6	4	0	0	10
บ้านโนนราชินีโคกล่าม	โกสุมฯ	73	14	0	14	4	4	6	0	14
บ้านวังโพน	โกสุมฯ	342	33	0	33	5	17	8	3	33
บ้านเหล่าพ้อหา	โกสุมฯ	99	12	0	12	5	6	0	1	12
บ้านโคกกลาง	โกสุมฯ	79	11	3	8	4	4	0	0	8
บ้านหนองเขื่อน	โกสุมฯ	43	3	0	3	1	1	1	0	3
บ้านดอนจำปาดอนสวรรค์	โกสุมฯ	170	10	0	10	10	0	0	0	10
บ้านม่วงใหญ่ดอนน้อยวิทยา	โกสุมฯ	98	5	1	4	4	0	0	0	4
ชุมชนโพนงามโพนสว่าง	โกสุมฯ	250	26	3	23	9	11	3	0	23
บ้านวังยาววิทยายน	โกสุมฯ	314	26	0	26	18	5	3	0	26
หินแท่นเสริมศิลป์	โกสุมฯ	217	25	7	18	10	8	0	0	18
บ้านวังจาน	โกสุมฯ	100	16	1	15	10	4	0	1	15
บ้านดอนกลางนุกุลวิทย์	โกสุมฯ	162	17	0	17	15	1	1	0	17
บ้านทิพย์โสต	โกสุมฯ	90	17	2	15	7	6	2	0	15
บ้านวังกุง	โกสุมฯ	125	15	2	13	3	5	5	0	13
หนองกุ้งศาลาน้ำเที่ยงวิทยากร	โกสุมฯ	276	19	3	16	5	10	1	0	16
บ้านบะหลวหนองแวง	โกสุมฯ	96	14	0	14	7	5	2	0	14
บ้านเขื่อน (เขื่อนศึกษาการ)	โกสุมฯ	133	21	3	18	9	7	2	0	18

โรงเรียน	อำเภอ	จำนวนนักเรียนทุกชั้น	จำนวนนักเรียน ป.2			ป.2 (ปกติ)จำแนกตามผลคัดกรองการเขียนประโยค/เรื่อง				
			(1)ปกติ+บกพร่อง ๑	(2)บกพร่อง ๑	ตั้งนั้นปกติ	ดีมาก (คน)	ดี(คน)	พอใช้ (คน)	ปรับปรุง (คน)	รวม (คน)
บ้านโนนเนาว์	โกสุมฯ	100	8	3	5	5	0	0	0	5
บ้านโนนเมืองประชาสรรค์	โกสุมฯ	91	11	1	10	2	6	2	0	10
บ้านหนองบัวเรียน	โกสุมฯ	44	2	1	1	1	0	0	0	1
บ้านผักหนอก	โกสุมฯ	36	3	0	3	0	2	1	0	3
บ้านโนนนกหอ	โกสุมฯ	28	2	1	1	0	1	0	0	1
บ้านแห่งบริหารวิทย	โกสุมฯ	141	17	0	17	0	2	11	4	17
บ้านยางน้อย	โกสุมฯ	69	4	0	4	2	1	0	1	4
บ้านดอนสันติ	โกสุมฯ	158	17	4	13	8	4	1	0	13
บ้านโพหนอง	โกสุมฯ	25	2	0	2	1	0	0	1	2
บ้านโนนคัคเค้าคุยกอก	โกสุมฯ	44	6	0	6	2	1	0	3	6
บ้านป่าเป้า	โกสุมฯ	24	5	1	4	3	0	1	0	4
บ้านป่าปอ	โกสุมฯ	28	4	0	4	1	0	0	3	4
บ้านห้วยม่วง	โกสุมฯ	60	6	0	6	3	3	0	0	6
บ้านแก้งชิงแดง	โกสุมฯ	146	22	4	18	0	5	13	0	18
บ้านหนองกุงวันตีประชาสรรค์	โกสุมฯ	201	25	5	20	15	3	2	0	20
บ้านหัวขัว	โกสุมฯ	30	2	1	1	1	0	0	0	1
บ้านเขวาสะตืออีสาน	โกสุมฯ	82	8	0	8	0	2	2	4	8
บ้านแท่นโนนหนองคู	โกสุมฯ	109	16	0	16	9	6	1	0	16
บ้านยางสินไชย หนองหาด	โกสุมฯ	86	10	0	10	9	1	0	0	10
บ้านเหล่าหนองแคน	โกสุมฯ	102	14	5	9	3	6	0	0	9
บ้านหญ้าขาว	โกสุมฯ	65	13	1	12	5	7	0	0	12
บ้านหนองเหล็ก	โกสุมฯ	67	6	0	6	1	3	2	0	6
บ้านหนองแวงสวนกล้วย	โกสุมฯ	94	7	0	7	3	4	0	0	7
บ้านโนนสะอาดหนองหญ้าม้า	โกสุมฯ	102	13	1	12	10	2	0	0	12
บ้านหันคู่เหนือ	โกสุมฯ	134	16	7	9	1	6	2	0	9
บ้านนาล้อมโคกสว่าง	โกสุมฯ	63	8	0	8	5	3	0	0	8
บ้านหมากมายโพธิ์ทอง	โกสุมฯ	94	16	0	16	9	4	3	0	16
บ้านโนนสูงวังขอนจิก	โกสุมฯ	176	16	0	16	5	9	1	1	16
บ้านกอกหนองฝื่อ	โกสุมฯ	179	23	7	16	9	7	0	0	16
บ้านหนองปลาเซ็ง	โกสุมฯ	58	9	0	9	4	4	1	0	9
บ้านหินแห่โนนเมืองน้อย	โกสุมฯ	73	8	3	5	5	0	0	0	5
บ้านคุยแพง	โกสุมฯ	45	5	2	3	0	1	1	1	3

โรงเรียน	อำเภอ	จำนวนนักเรียนทุกชั้น	จำนวนนักเรียน ป.2			ป.2 (ปกติ)จำแนกตามผลคัดกรองการเขียนประโยค/เรื่อง				
			(1)ปกติ+บกพร่อง ๑	(2)บกพร่อง ๑	ดั่งนั้นปกติ	ดีมาก (คน)	ดี(คน)	พอใช้ (คน)	ปรับปรุง (คน)	รวม (คน)
บ้านคุยเชือก	โกสุมฯ	64	3	0	3	2	1	0	0	3
บ้านปลาเดิดปลาปัดสำโรง	โกสุมฯ	107	12	0	12	2	6	4	0	12
บ้านสว่างยางท่าแจ้ง	โกสุมฯ	128	18	5	13	8	2	2	1	13
บ้านยางใหญ่	โกสุมฯ	81	3	1	2	2	0	0	0	2
บ้านคุยโพธิ์	โกสุมฯ	57	7	1	6	2	3	1	0	6
บ้านแก่งโกสุมท่างาม	โกสุมฯ	91	9	2	7	0	4	2	1	7
บ้านเลิงบัว	โกสุมฯ	61	5	3	2	1	1	0	0	2
บ้านเลิงใต้	โกสุมฯ	148	21	1	20	11	9	0	0	20
บ้านหนองหอยน้ำจ้อยฯ	โกสุมฯ	94	10	4	6	2	4	0	0	6
บ้านน้ำจ้อย	โกสุมฯ	0	0	0	0	0	0	0	0	0
บ้านเชียงยืน	เชียงยืน	1,498	158	36	122	110	6	5	1	122
บ้านสร้างแก้วหนองโป่ง	เชียงยืน	140	18	2	16	7	8	1	0	16
บ้านโคกสูง	เชียงยืน	142	23	4	19	17	2	0	0	19
บ้านโนนจิวหินแห่ศรีเชียงเหนือ	เชียงยืน	94	5	0	5	2	2	1	0	5
บ้านหนองคู (หนองคูวิทยาคาร)	เชียงยืน	110	17	6	11	2	1	8	0	11
ศิริราชบุรุษหมากหญ้า	เชียงยืน	86	12	4	8	3	3	2	0	8
บ้านชีหนองจิก	เชียงยืน	35	3	0	3	1	2	0	0	3
บ้านหนองซอน	เชียงยืน	210	23	3	20	14	5	1	0	20
บ้านสีดาสระแก้ว	เชียงยืน	59	6	0	6	3	2	1	0	6
บ้านหนองไผ่	เชียงยืน	31	3	1	2	2	0	0	0	2
บ้านโพน	เชียงยืน	203	9	2	7	6	1	0	0	7
ไทยรัฐวิทยา 17 (บ้านมะโม)	เชียงยืน	73	3	2	1	0	1	0	0	1
บ้านแฝกโนนสำราญ	เชียงยืน	127	13	0	13	7	6	0	0	13
บ้านค้อ	เชียงยืน	33	1	0	1	1	0	0	0	1
บ้านสะอาดดอนเงิน	เชียงยืน	44	7	1	6	5	1	0	0	6
บ้านผำ	เชียงยืน	143	17	4	13	4	5	2	2	13
จินดาอารมณ์	เชียงยืน	34	4	2	2	2	0	0	0	2
บ้านขามเปี้ย	เชียงยืน	194	25	0	25	2	15	5	3	25
บ้านเชิงมิตรภาพที่ 139	เชียงยืน	95	11	0	11	2	4	5	0	11
บ้านกู่ทอง	เชียงยืน	31	2	0	2	1	1	0	0	2
บ้านเมืองเพ็ง	เชียงยืน	21	6	0	6	4	1	1	0	6
บ้านโจดบัวบาน	เชียงยืน	169	26	3	23	23	0	0	0	23

โรงเรียน	อำเภอ	จำนวนนักเรียนทุกชั้น	จำนวนนักเรียน ป.2			ป.2 (ปกติ)จำแนกตามผลคัดกรองการเขียนประโยค/เรื่อง				
			(1)ปกติ+บกพร่อง ๑	(2)บกพร่อง ๑	ตั้งนั้นปกติ	ดีมาก (คน)	ดี(คน)	พอใช้ (คน)	ปรับปรุง (คน)	รวม (คน)
บ้านหนองมันปลา	เขียงยี่น	54	8	1	7	3	4	0	0	7
บ้านหนองขาด	เขียงยี่น	39	3	0	3	0	0	3	0	3
บ้านจวนโนนสูง	เขียงยี่น	232	25	7	18	5	8	5	0	18
บ้านหนองมะเฒ่า	เขียงยี่น	38	6	2	4	1	2	1	0	4
บ้านท่ากระเสริม	เขียงยี่น	0	0	0	0	0	0	0	0	0
บ้านโคกข่า	เขียงยี่น	55	7	3	4	4	0	0	0	4
บ้านหนองแวง	เขียงยี่น	42	2	1	1	1	0	0	0	1
บ้านโนนศรีสวัสดิ์โนนสวรรค์	เขียงยี่น	82	9	1	8	1	3	2	2	8
บ้านเสือเผ่าหนองเรือวิทยา	เขียงยี่น	45	5	0	5	0	5	0	0	5
บ้านแบก (แบกสมบูรณวิทย์)	เขียงยี่น	130	22	0	22	9	13	0	0	22
บ้านท่าพม่าดอนหันแวงวิทยา	เขียงยี่น	162	14	6	8	6	2	0	0	8
บ้านเหล่าหนองบัวดอนโพธิ์	เขียงยี่น	105	15	3	12	3	4	2	3	12
บ้านหนองบุญชู	เขียงยี่น	28	1	0	1	1	0	0	0	1
บ้านหนองล่ำ	เขียงยี่น	78	12	2	10	10	0	0	0	10
บ้านนาทอง	เขียงยี่น	60	9	1	8	6	2	0	0	8
บ้านหนองเดิ่น	เขียงยี่น	29	1	0	1	0	0	0	1	1
บ้านกุดรัง	กุดรัง	104	14	4	10	7	1	0	2	10
บ้านหนองแสง	กุดรัง	276	29	3	26	7	10	9	0	26
บ้านกุดเม็ก	กุดรัง	106	14	6	8	4	4	0	0	8
บ้านสำโรงหัวนาโนนจันทร์หอม	กุดรัง	168	18	0	18	4	6	4	4	18
บ้านหนองแคนโนนงามโชคชัย	กุดรัง	61	14	7	7	1	2	4	0	7
บ้านหัวช้าง	กุดรัง	96	12	1	11	11	0	0	0	11
บ้านหนองคลองหัวขัว	กุดรัง	120	16	3	13	7	6	0	0	13
บ้านเลิงแฝกบัวแก้ว	กุดรัง	164	16	5	11	0	5	3	3	11
บ้านศรีอรุณ	กุดรัง	32	3	0	3	2	1	0	0	3
บ้านบ่อแกบ่อทอง	กุดรัง	78	9	2	7	5	1	0	1	7
บ้านห้วยแคนโนนสูง	กุดรัง	182	25	4	21	8	12	1	0	21
บ้านหนองแวงสหคามวิทย์	กุดรัง	178	19	1	18	8	10	0	0	18
บ้านโสกคลอง	กุดรัง	119	12	0	12	10	2	0	0	12
บ้านหนองบอน	กุดรัง	87	11	2	9	6	1	1	1	9
บ้านจอมทอง	กุดรัง	54	8	0	8	4	4	0	0	8
บ้านโสกกาวดาวเรือง	กุดรัง	102	15	5	10	10	0	0	0	10

โรงเรียน	อำเภอ	จำนวนนักเรียนทุกชั้น	จำนวนนักเรียน ป.2			ป.2 (ปกติ)จำแนกตามผลคัดกรองการเขียนประโยค/เรื่อง				
			(1)ปกติ+บกพร่อง ๑	(2)บกพร่อง ๑	ดั่งนั้นปกติ	ดีมาก (คน)	ดี(คน)	พอใช้ (คน)	ปรับปรุง (คน)	รวม (คน)
บ้านหนองแหน	กุฉีรัง	178	20	6	14	6	5	3	0	14
บ้านไพศาล (ลีล้อยอุทิศ)	กุฉีรัง	51	8	1	7	2	2	0	3	7
บ้านนาโพธิ์	กุฉีรัง	184	12	0	12	0	1	4	7	12
บ้านหนองโดน	กุฉีรัง	108	13	0	13	5	3	3	2	13
บ้านโนนสมบูรณ์	กุฉีรัง	106	13	1	12	6	5	0	1	12
บ้านหัวนาคำโนนสมบัติ	กุฉีรัง	89	9	4	5	4	1	0	0	5
บ้านโนนสะอาด	กุฉีรัง	65	5	2	3	1	2	0	0	3
อนุบาลชื่นชม	ชื่นชม	191	27	6	21	6	7	8	0	21
ชุมชนบ้านกุศปลาตุก	ชื่นชม	233	16	7	9	5	3	1	0	9
บ้านโนนทัน	ชื่นชม	58	6	0	6	3	2	1	0	6
ดอนสวรรค์หนองกุ้งใต้วิทยา	ชื่นชม	49	10	0	10	0	3	5	2	10
บ้านโคกกลางน้ำจั่นจอมศรี	ชื่นชม	86	12	0	12	1	8	3	0	12
บ้านหนองนาไร่เดี่ยว	ชื่นชม	197	15	0	15	6	4	5	0	15
กระบาศวิทยาคาร	ชื่นชม	212	24	3	21	9	3	9	0	21
บ้านผักแว่น	ชื่นชม	50	6	0	6	5	1	0	0	6
บ้านส้มกบ	ชื่นชม	92	11	1	10	2	2	2	4	10
บ้านฝือ	ชื่นชม	83	8	2	6	3	3	0	0	6
บ้านหนองกุ้ง	ชื่นชม	167	14	3	11	8	2	1	0	11
บ้านกุศจอก	ชื่นชม	25	2	0	2	2	0	0	0	2
รวม		18,531	2,112	327	1,785	941	543	224	77	1,785
คิดเป็นร้อยละ						52.72	30.42	12.55	4.31	

โรงเรียน	อำเภอ	จำนวนนักเรียนทุกชั้น	จำนวนนักเรียน ป.3			ป.3 (ปกติ)จำแนกตามผลคัดกรองการอ่านออกเสียง				
			(1)ปกติ+บกพร่อง	(2)บกพร่อง	ตั้งนั้นปกติ	ดีมาก (คน)	ดี(คน)	พอใช้ (คน)	ปรับปรุง (คน)	รวม (คน)
ศรีโกสุมวิทยามิตรภาพที่ 209	โกสุมฯ	1,538	222	22	200	190	5	1	4	200
บ้านสังข์ทอง	โกสุมฯ	192	21	8	13	12	1	0	0	13
บ้านดอนกลอยหนองยาง	โกสุมฯ	215	24	7	17	11	6	0	0	17
บ้านโชคชัย	โกสุมฯ	82	11	4	7	7	0	0	0	7
บ้านศรีสุข	โกสุมฯ	69	8	0	8	7	1	0	0	8
บ้านแท่นเหนือ	โกสุมฯ	98	10	2	8	7	1	0	0	8
บ้านท่าเตือ	โกสุมฯ	44	5	1	4	2	1	0	1	4
บ้านแพงหนองเหนือ	โกสุมฯ	291	29	7	22	22	0	0	0	22
บ้านม่วงน้อย	โกสุมฯ	37	4	0	4	4	0	0	0	4
หนองโกวิทวิทยกิจ	โกสุมฯ	216	24	4	20	20	0	0	0	20
บ้านโนนเมืองสองคอน	โกสุมฯ	143	19	7	12	11	0	1	0	12
บ้านเหล่าโพธิ์	โกสุมฯ	74	6	2	4	3	1	0	0	4
บ้านหนองบอนหัวหนองฯ	โกสุมฯ	212	17	5	12	10	2	0	0	12
บ้านโนนสัง	โกสุมฯ	65	9	1	8	7	1	0	0	8
บ้านหนองสระพังโนนสะอาด	โกสุมฯ	101	15	1	14	10	4	0	0	14
บ้านโนนราชินีโคกล่าม	โกสุมฯ	73	13	2	11	10	1	0	0	11
บ้านวังโพน	โกสุมฯ	342	22	1	21	16	4	1	0	21
บ้านเหล่าพ้อหา	โกสุมฯ	99	14	5	9	8	1	0	0	9
บ้านโคกกลาง	โกสุมฯ	79	11	3	8	8	0	0	0	8
บ้านหนองเขื่อน	โกสุมฯ	43	7	1	6	4	2	0	0	6
บ้านดอนจำปาดอนสวรรค์	โกสุมฯ	170	14	1	13	11	2	0	0	13
บ้านม่วงใหญ่ดอนน้อยวิทยา	โกสุมฯ	98	14	4	10	10	0	0	0	10
ชุมชนโพนงามโพนสว่าง	โกสุมฯ	250	37	9	28	21	5	2	0	28
บ้านวังยาววิทยายน	โกสุมฯ	314	29	0	29	20	4	3	2	29
หินแท่นเสริมศิลป์	โกสุมฯ	217	37	9	28	24	4	0	0	28
บ้านวังจาน	โกสุมฯ	100	16	1	15	15	0	0	0	15
บ้านดอนกลางนุกุลวิทย์	โกสุมฯ	162	16	4	12	12	0	0	0	12
บ้านทิพย์โสธ	โกสุมฯ	90	18	2	16	16	0	0	0	16
บ้านวังกุง	โกสุมฯ	125	15	2	13	10	3	0	0	13
หนองกุศลสถานน้ำเที่ยงวิทยากร	โกสุมฯ	276	26	3	23	22	1	0	0	23
บ้านบะหลวหนองแวง	โกสุมฯ	96	7	4	3	3	0	0	0	3
บ้านเขื่อน (เขื่อนศึกษาการ)	โกสุมฯ	133	24	5	19	18	1	0	0	19

โรงเรียน	อำเภอ	จำนวนนักเรียนทุกชั้น	จำนวนนักเรียน ป.3			ป.3 (ปกติ)จำแนกตามผลคัดกรองการอ่านออกเสียง				
			(1)ปกติ+บกพร่อง ๑	(2)บกพร่อง ๑	ตั้งนั้นปกติ	ดีมาก (คน)	ดี(คน)	พอใช้ (คน)	ปรับปรุง (คน)	รวม (คน)
บ้านโนนเนาว์	โกสุมฯ	100	13	4	9	8	1	0	0	9
บ้านโนนเมืองประชาสรรค์	โกสุมฯ	91	9	1	8	8	0	0	0	8
บ้านหนองบัวเรียน	โกสุมฯ	44	3	0	3	3	0	0	0	3
บ้านผักหนอก	โกสุมฯ	36	4	0	4	4	0	0	0	4
บ้านโนนนกหอ	โกสุมฯ	28	0	0	0	0	0	0	0	0
บ้านแห่งบริหารวิทย	โกสุมฯ	141	15	0	15	14	0	0	1	15
บ้านยางน้อย	โกสุมฯ	69	7	1	6	5	0	1	0	6
บ้านดอนสันติ	โกสุมฯ	158	16	2	14	14	0	0	0	14
บ้านโพหนอง	โกสุมฯ	25	2	0	2	2	0	0	0	2
บ้านโนนคัคเค้าคูกอก	โกสุมฯ	44	8	3	5	2	3	0	0	5
บ้านป่าเป้า	โกสุมฯ	24	8	3	5	2	2	0	1	5
บ้านป่าปอ	โกสุมฯ	28	2	0	2	2	0	0	0	2
บ้านห้วยม่วง	โกสุมฯ	60	2	0	2	0	2	0	0	2
บ้านแก้งชิงแดง	โกสุมฯ	146	15	1	14	5	7	2	0	14
บ้านหนองกุงวันตีประชาสรรค์	โกสุมฯ	201	16	4	12	12	0	0	0	12
บ้านหัวขัว	โกสุมฯ	30	1	0	1	1	0	0	0	1
บ้านเขวาสะตืออีสาน	โกสุมฯ	82	11	0	11	2	3	3	3	11
บ้านแท่นโนนหนองคู	โกสุมฯ	109	19	5	14	14	0	0	0	14
บ้านยางสินไชย หนองหาด	โกสุมฯ	86	10	0	10	10	0	0	0	10
บ้านเหล่าหนองแคน	โกสุมฯ	102	15	5	10	10	0	0	0	10
บ้านหญ้าขาว	โกสุมฯ	65	9	2	7	7	0	0	0	7
บ้านหนองเหล็ก	โกสุมฯ	67	7	0	7	7	0	0	0	7
บ้านหนองแวงสวนกล้วย	โกสุมฯ	94	8	0	8	8	0	0	0	8
บ้านโนนสะอาดหนองหญ้าม้า	โกสุมฯ	102	7	1	6	6	0	0	0	6
บ้านหันคู่เหนือ	โกสุมฯ	134	10	3	7	6	1	0	0	7
บ้านนาล้อมโคกสว่าง	โกสุมฯ	63	10	2	8	5	1	2	0	8
บ้านหมากมายโพธิ์ทอง	โกสุมฯ	94	7	1	6	6	0	0	0	6
บ้านโนนสูงวังขอนจิก	โกสุมฯ	176	19	6	13	11	2	0	0	13
บ้านกอกหนองฝื่อ	โกสุมฯ	179	14	5	9	9	0	0	0	9
บ้านหนองปลาเซ็ง	โกสุมฯ	58	6	0	6	6	0	0	0	6
บ้านหินแห่โนนเมืองน้อย	โกสุมฯ	73	15	3	12	11	1	0	0	12
บ้านคุยแพง	โกสุมฯ	45	7	3	4	0	3	1	0	4

โรงเรียน	อำเภอ	จำนวนนักเรียนทุกชั้น	จำนวนนักเรียน ป.3			ป.3 (ปกติ)จำแนกตามผลคัดกรองการอ่านออกเสียง				
			(1)ปกติ+บกพร่อง ๑	(2)บกพร่อง ๑	ดั่งนั้นปกติ	ดีมาก (คน)	ดี(คน)	พอใช้ (คน)	ปรับปรุง (คน)	รวม (คน)
บ้านคุยเชือก	โกสุมฯ	64	11	3	8	8	0	0	0	8
บ้านปลาเดิดปลาปัดสำโรง	โกสุมฯ	107	15	2	13	13	0	0	0	13
บ้านสว่างยางท่าแจ้ง	โกสุมฯ	128	17	6	11	9	1	1	0	11
บ้านยางใหญ่	โกสุมฯ	81	8	1	7	7	0	0	0	7
บ้านคุยโพธิ์	โกสุมฯ	57	8	4	4	4	0	0	0	4
บ้านแก่งโกสุมท่างาม	โกสุมฯ	91	14	3	11	11	0	0	0	11
บ้านเลิงบัว	โกสุมฯ	61	8	4	4	4	0	0	0	4
บ้านเลิงใต้	โกสุมฯ	148	6	0	6	6	0	0	0	6
บ้านหนองหอยน้ำจ้อยฯ	โกสุมฯ	94	10	5	5	5	0	0	0	5
บ้านน้ำจ้อย	โกสุมฯ	0	0	0	0	0	0	0	0	0
บ้านเชียงยืน	เชียงยืน	1,498	109	21	88	82	6	0	0	88
บ้านสร้างแก้วหนองโป่ง	เชียงยืน	140	24	5	19	18	0	1	0	19
บ้านโคกสูง	เชียงยืน	142	8	3	5	3	2	0	0	5
บ้านโนนจิวหินแห่ศรีเชียงเหนือ	เชียงยืน	94	7	0	7	7	0	0	0	7
บ้านหนองคู (หนองคูวิทยาคาร)	เชียงยืน	110	15	5	10	9	1	0	0	10
ศิริราชบุรุษหมากหญ้า	เชียงยืน	86	8	2	6	6	0	0	0	6
บ้านชีหนองจิก	เชียงยืน	35	4	0	4	4	0	0	0	4
บ้านหนองซอน	เชียงยืน	210	15	9	6	6	0	0	0	6
บ้านสีดาสระแก้ว	เชียงยืน	59	5	0	5	3	2	0	0	5
บ้านหนองไผ่	เชียงยืน	31	3	0	3	2	1	0	0	3
บ้านโพน	เชียงยืน	203	10	3	7	7	0	0	0	7
ไทยรัฐวิทยา 17 (บ้านมะโม)	เชียงยืน	73	10	4	6	6	0	0	0	6
บ้านแฝกโนนสำราญ	เชียงยืน	127	10	3	7	7	0	0	0	7
บ้านค้อ	เชียงยืน	33	7	3	4	4	0	0	0	4
บ้านสะอาดดอนเงิน	เชียงยืน	44	7	2	5	5	0	0	0	5
บ้านผำ	เชียงยืน	143	16	5	11	11	0	0	0	11
จินดาอารมณ์	เชียงยืน	34	3	0	3	0	3	0	0	3
บ้านขามเปี้ย	เชียงยืน	194	17	2	15	11	4	0	0	15
บ้านเชิงมิตรภาพที่ 139	เชียงยืน	95	12	3	9	7	0	0	2	9
บ้านกู่ทอง	เชียงยืน	31	1	1	0	0	0	0	0	0
บ้านเมืองเพ็ง	เชียงยืน	21	4	1	3	2	1	0	0	3
บ้านโจดบัวบาน	เชียงยืน	169	15	6	9	8	0	0	1	9

โรงเรียน	อำเภอ	จำนวนนักเรียนทุกชั้น	จำนวนนักเรียน ป.3			ป.3 (ปกติ)จำแนกตามผลคัดกรองการอ่านออกเสียง				
			(1)ปกติ+บกพร่อง ๑	(2)บกพร่อง ๑	ตั้งนั้นปกติ	ดีมาก (คน)	ดี(คน)	พอใช้ (คน)	ปรับปรุง (คน)	รวม (คน)
บ้านหนองมันปลา	เขียงยี่น	54	5	1	4	3	0	1	0	4
บ้านหนองขาด	เขียงยี่น	39	3	0	3	0	2	1	0	3
บ้านจวนโนนสูง	เขียงยี่น	232	15	5	10	8	2	0	0	10
บ้านหนองมะเฒ่า	เขียงยี่น	38	4	1	3	1	1	1	0	3
บ้านท่ากระเสริม	เขียงยี่น	0	0	0	0	0	0	0	0	0
บ้านโคกข่า	เขียงยี่น	55	4	0	4	2	2	0	0	4
บ้านหนองแวง	เขียงยี่น	42	4	3	1	1	0	0	0	1
บ้านโนนศรีสวัสดิ์โนนสวรรค์	เขียงยี่น	82	9	2	7	7	0	0	0	7
บ้านเสือเผ่าหนองเรือวิทยา	เขียงยี่น	45	5	2	3	3	0	0	0	3
บ้านแบก (แบกสมบูรณวิทย์)	เขียงยี่น	130	15	4	11	10	1	0	0	11
บ้านท่าพม่าดอนหันแวงวิทยา	เขียงยี่น	162	19	6	13	13	0	0	0	13
บ้านเหล่าหนองบัวดอนโพธิ์	เขียงยี่น	105	12	6	6	4	2	0	0	6
บ้านหนองบุญชู	เขียงยี่น	28	1	0	1	1	0	0	0	1
บ้านหนองล่ำ	เขียงยี่น	78	9	2	7	5	2	0	0	7
บ้านนาทอง	เขียงยี่น	60	5	0	5	4	1	0	0	5
บ้านหนองเดิ่น	เขียงยี่น	29	6	0	6	0	2	2	2	6
บ้านกุดรัง	กุดรัง	104	16	5	11	9	0	1	1	11
บ้านหนองแสง	กุดรัง	276	28	3	25	22	3	0	0	25
บ้านกุดเม็ก	กุดรัง	106	9	5	4	3	1	0	0	4
บ้านสำโรงหัวนาโนนจันทร์หอม	กุดรัง	168	17	1	16	6	2	8	0	16
บ้านหนองแคนโนนงามโชคชัย	กุดรัง	61	10	3	7	6	1	0	0	7
บ้านหัวช้าง	กุดรัง	96	11	3	8	7	1	0	0	8
บ้านหนองคลองหัวขัว	กุดรัง	120	15	4	11	7	4	0	0	11
บ้านเลิงแฝกบัวแก้ว	กุดรัง	164	22	9	13	9	4	0	0	13
บ้านศรีอรุณ	กุดรัง	32	5	1	4	4	0	0	0	4
บ้านบ่อแกบ่อทอง	กุดรัง	78	9	2	7	6	0	1	0	7
บ้านห้วยแคนโนนสูง	กุดรัง	182	19	5	14	11	2	1	0	14
บ้านหนองแวงสทคามวิทย์	กุดรัง	178	18	10	8	4	4	0	0	8
บ้านโสกคลอง	กุดรัง	119	7	0	7	0	2	4	1	7
บ้านหนองบอน	กุดรัง	87	4	0	4	2	2	0	0	4
บ้านจอมทอง	กุดรัง	54	11	3	8	7	1	0	0	8
บ้านโสกกาบดาวเรือง	กุดรัง	102	14	4	10	10	0	0	0	10

โรงเรียน	อำเภอ	จำนวนนักเรียนทุกชั้น	จำนวนนักเรียน ป.3			ป.3 (ปกติ)จำแนกตามผลคัดกรองการอ่านออกเสียง				
			(1)ปกติ+บกพร่อง ๑	(2)บกพร่อง ๑	ตั้งนั้นปกติ	ดีมาก (คน)	ดี(คน)	พอใช้ (คน)	ปรับปรุง (คน)	รวม (คน)
บ้านหนองแหน	กุฉีรัง	178	19	5	14	7	7	0	0	14
บ้านไพศาล (ถ้ำลอยอุทิศ)	กุฉีรัง	51	4	2	2	2	0	0	0	2
บ้านนาโพธิ์	กุฉีรัง	184	20	5	15	15	0	0	0	15
บ้านหนองโดน	กุฉีรัง	108	12	0	12	4	6	2	0	12
บ้านโนนสมบูรณ์	กุฉีรัง	106	13	0	13	12	0	1	0	13
บ้านหัวนาคำโนนสมบัติ	กุฉีรัง	89	7	2	5	4	1	0	0	5
บ้านโนนสะอาด	กุฉีรัง	65	6	2	4	4	0	0	0	4
อนุบาลชื่นชม	ชื่นชม	191	20	5	15	14	0	1	0	15
ชุมชนบ้านกุศปลาตุ๊ก	ชื่นชม	233	22	10	12	12	0	0	0	12
บ้านโนนทัน	ชื่นชม	58	10	0	10	8	1	1	0	10
ดอนสวรรค์หนองกุ้งใต้วิทยา	ชื่นชม	49	6	0	6	6	0	0	0	6
บ้านโคกกลางน้ำจั่นจอมศรี	ชื่นชม	86	9	1	8	7	0	1	0	8
บ้านหนองนาไร่เดียว	ชื่นชม	197	11	4	7	6	1	0	0	7
กระบาศวิทยาคาร	ชื่นชม	212	22	5	17	15	2	0	0	17
บ้านผักแว่น	ชื่นชม	50	7	0	7	4	2	1	0	7
บ้านส้มกบ	ชื่นชม	92	12	3	9	3	3	3	0	9
บ้านฝือ	ชื่นชม	83	11	5	6	3	2	1	0	6
บ้านหนองกุ้ง	ชื่นชม	167	17	7	10	9	1	0	0	10
บ้านกุศจอก	ชื่นชม	25	1	0	1	1	0	0	0	1
รวม		18,531	2,006	434	1,572	1,337	166	50	19	1,572
คิดเป็นร้อยละ						85.05	10.56	3.18	1.21	

โรงเรียน	อำเภอ	จำนวนนักเรียนทุกชั้น	จำนวนนักเรียน ป.3			ป.3 (ปกติ)จำแนกตามผลคัดกรองการอ่านรู้เรื่อง				
			(1)ปกติ+บกพร่อง	(2)บกพร่อง	ตั้งนั้นปกติ	ดีมาก (คน)	ดี(คน)	พอใช้ (คน)	ปรับปรุง (คน)	รวม (คน)
ศรีโกสุมวิทยามิตรภาพที่ 209	โกสุมฯ	1,538	222	22	200	53	113	28	6	200
บ้านสังข์ทอง	โกสุมฯ	192	21	8	13	12	1	0	0	13
บ้านดอนกลอยหนองยาง	โกสุมฯ	215	24	7	17	3	7	7	0	17
บ้านโชคชัย	โกสุมฯ	82	11	4	7	0	2	5	0	7
บ้านศรีสุข	โกสุมฯ	69	8	0	8	0	6	2	0	8
บ้านแท่นเหนือ	โกสุมฯ	98	10	2	8	7	1	0	0	8
บ้านท่าเตือ	โกสุมฯ	44	5	1	4	0	1	3	0	4
บ้านแพงหนองเหนือ	โกสุมฯ	291	29	7	22	11	8	3	0	22
บ้านม่วงน้อย	โกสุมฯ	37	4	0	4	0	4	0	0	4
หนองโกวิทกิจ	โกสุมฯ	216	24	4	20	2	4	13	1	20
บ้านโนนเมืองสองคอน	โกสุมฯ	143	19	7	12	2	5	5	0	12
บ้านเหล่าโพธิ์	โกสุมฯ	74	6	2	4	1	3	0	0	4
บ้านหนองบอนหัวหนองฯ	โกสุมฯ	212	17	5	12	6	4	2	0	12
บ้านโนนสัง	โกสุมฯ	65	9	1	8	0	3	4	1	8
บ้านหนองสระพังโนนสะอาด	โกสุมฯ	101	15	1	14	10	4	0	0	14
บ้านโนนราชินีโคกล่าม	โกสุมฯ	73	13	2	11	0	4	5	2	11
บ้านวังโพน	โกสุมฯ	342	22	1	21	5	12	4	0	21
บ้านเหล่าพ้อหา	โกสุมฯ	99	14	5	9	0	7	2	0	9
บ้านโคกกลาง	โกสุมฯ	79	11	3	8	0	7	1	0	8
บ้านหนองเขื่อน	โกสุมฯ	43	7	1	6	1	5	0	0	6
บ้านดอนจำปาดอนสวรรค์	โกสุมฯ	170	14	1	13	0	1	7	5	13
บ้านม่วงใหญ่ดอนน้อยวิทยา	โกสุมฯ	98	14	4	10	7	3	0	0	10
ชุมชนโพนงามโพนสว่าง	โกสุมฯ	250	37	9	28	0	21	7	0	28
บ้านวังยาววิทยายน	โกสุมฯ	314	29	0	29	1	10	12	6	29
หินแท่นเสริมศิลป์	โกสุมฯ	217	37	9	28	15	8	5	0	28
บ้านวังจาน	โกสุมฯ	100	16	1	15	0	2	13	0	15
บ้านดอนกลางนุกุลวิทย์	โกสุมฯ	162	16	4	12	0	3	9	0	12
บ้านทิพย์โสด	โกสุมฯ	90	18	2	16	0	13	3	0	16
บ้านวังกุง	โกสุมฯ	125	15	2	13	0	5	8	0	13
หนองกุศลลานน้ำเที่ยงวิทยากร	โกสุมฯ	276	26	3	23	0	12	10	1	23
บ้านบะหลวหนองแวง	โกสุมฯ	96	7	4	3	1	2	0	0	3
บ้านเขื่อน (เขื่อนศึกษาการ)	โกสุมฯ	133	24	5	19	4	9	6	0	19

โรงเรียน	อำเภอ	จำนวนนักเรียนทุกชั้น	จำนวนนักเรียน ป.3			ป.3 (ปกติ)จำแนกตามผลคัดกรองการอ่านรู้เรื่อง				
			(1)ปกติ+บกพร่อง ๑	(2)บกพร่อง ๑	ดั่งนั้นปกติ	ดีมาก (คน)	ดี(คน)	พอใช้ (คน)	ปรับปรุง (คน)	รวม (คน)
บ้านโนนเนาว์	โกสุมฯ	100	13	4	9	0	8	1	0	9
บ้านโนนเมืองประชาสรรค์	โกสุมฯ	91	9	1	8	0	5	2	1	8
บ้านหนองบัวเรียน	โกสุมฯ	44	3	0	3	2	1	0	0	3
บ้านผักหนอก	โกสุมฯ	36	4	0	4	0	4	0	0	4
บ้านโนนนกหอ	โกสุมฯ	28	0	0	0	0	0	0	0	0
บ้านแห่งบริหารวิทย	โกสุมฯ	141	15	0	15	1	7	3	4	15
บ้านยางน้อย	โกสุมฯ	69	7	1	6	0	2	4	0	6
บ้านดอนสันติ	โกสุมฯ	158	16	2	14	1	10	3	0	14
บ้านโพหนอง	โกสุมฯ	25	2	0	2	2	0	0	0	2
บ้านโนนคัคเค้าคูกอก	โกสุมฯ	44	8	3	5	0	5	0	0	5
บ้านป่าเป้า	โกสุมฯ	24	8	3	5	1	4	0	0	5
บ้านป่าปอ	โกสุมฯ	28	2	0	2	1	1	0	0	2
บ้านห้วยม่วง	โกสุมฯ	60	2	0	2	0	0	1	1	2
บ้านแก้งชิงแดง	โกสุมฯ	146	15	1	14	0	3	11	0	14
บ้านหนองกุงวันตีประชาสรรค์	โกสุมฯ	201	16	4	12	5	7	0	0	12
บ้านหัวขัว	โกสุมฯ	30	1	0	1	1	0	0	0	1
บ้านเขวาสะตืออีสาน	โกสุมฯ	82	11	0	11	2	4	3	2	11
บ้านแท่นโนนหนองคู	โกสุมฯ	109	19	5	14	3	10	1	0	14
บ้านยางสินไชย หนองหาด	โกสุมฯ	86	10	0	10	0	7	3	0	10
บ้านเหล่าหนองแคน	โกสุมฯ	102	15	5	10	6	4	0	0	10
บ้านหญ้าขาว	โกสุมฯ	65	9	2	7	0	4	3	0	7
บ้านหนองเหล็ก	โกสุมฯ	67	7	0	7	0	4	3	0	7
บ้านหนองแวงสวนกล้วย	โกสุมฯ	94	8	0	8	2	6	0	0	8
บ้านโนนสะอาดหนองหญ้าม้า	โกสุมฯ	102	7	1	6	0	3	2	1	6
บ้านหันคู่เหนือ	โกสุมฯ	134	10	3	7	0	4	3	0	7
บ้านนาล้อมโคกสว่าง	โกสุมฯ	63	10	2	8	0	3	5	0	8
บ้านหมากมายโพธิ์ทอง	โกสุมฯ	94	7	1	6	0	5	1	0	6
บ้านโนนสูงวังขอนจิก	โกสุมฯ	176	19	6	13	0	3	9	1	13
บ้านกอกหนองฝื่อ	โกสุมฯ	179	14	5	9	9	0	0	0	9
บ้านหนองปลาเซ็ง	โกสุมฯ	58	6	0	6	5	1	0	0	6
บ้านหินแท่นเมืองน้อย	โกสุมฯ	73	15	3	12	0	11	1	0	12
บ้านคุยแพง	โกสุมฯ	45	7	3	4	0	0	3	1	4

โรงเรียน	อำเภอ	จำนวนนักเรียนทุกชั้น	จำนวนนักเรียน ป.3			ป.3 (ปกติ)จำแนกตามผลคัดกรองการอ่านรู้เรื่อง				
			(1)ปกติ+บกพร่อง	(2)บกพร่อง	ตั้งนั้นปกติ	ดีมาก (คน)	ดี(คน)	พอใช้ (คน)	ปรับปรุง (คน)	รวม (คน)
บ้านคุยเชือก	โกสุมฯ	64	11	3	8	3	2	2	1	8
บ้านปลาเดิดปลาปัดสำโรง	โกสุมฯ	107	15	2	13	5	8	0	0	13
บ้านสว่างยางท่าแจ้ง	โกสุมฯ	128	17	6	11	9	2	0	0	11
บ้านยางใหญ่	โกสุมฯ	81	8	1	7	1	2	4	0	7
บ้านคุยโพธิ์	โกสุมฯ	57	8	4	4	2	2	0	0	4
บ้านแก่งโกสุมท่างาม	โกสุมฯ	91	14	3	11	4	7	0	0	11
บ้านเลิงบัว	โกสุมฯ	61	8	4	4	0	1	3	0	4
บ้านเลิงใต้	โกสุมฯ	148	6	0	6	0	1	5	0	6
บ้านหนองหอยน้ำจ้อยฯ	โกสุมฯ	94	10	5	5	0	3	2	0	5
บ้านน้ำจ้อย	โกสุมฯ	0	0	0	0	0	0	0	0	0
บ้านเชียงยืน	เชียงยืน	1,498	109	21	88	2	40	29	17	88
บ้านสร้างแก้วหนองโป่ง	เชียงยืน	140	24	5	19	0	7	10	2	19
บ้านโคกสูง	เชียงยืน	142	8	3	5	2	2	1	0	5
บ้านโนนจิวหินแห่ศรีเชียงเหนือ	เชียงยืน	94	7	0	7	1	6	0	0	7
บ้านหนองคู (หนองคูวิทยาคาร)	เชียงยืน	110	15	5	10	0	6	4	0	10
ศิริราษฎร์หมากหญ้า	เชียงยืน	86	8	2	6	0	3	3	0	6
บ้านชีหนองจิก	เชียงยืน	35	4	0	4	0	1	3	0	4
บ้านหนองซอน	เชียงยืน	210	15	9	6	3	3	0	0	6
บ้านสีดาสระแก้ว	เชียงยืน	59	5	0	5	0	1	3	1	5
บ้านหนองไผ่	เชียงยืน	31	3	0	3	0	2	1	0	3
บ้านโพน	เชียงยืน	203	10	3	7	5	2	0	0	7
ไทยรัฐวิทยา 17 (บ้านมะโม)	เชียงยืน	73	10	4	6	0	6	0	0	6
บ้านแฝกโนนสำราญ	เชียงยืน	127	10	3	7	0	0	6	1	7
บ้านค้อ	เชียงยืน	33	7	3	4	1	3	0	0	4
บ้านสะอาดดอนเงิน	เชียงยืน	44	7	2	5	1	4	0	0	5
บ้านผำ	เชียงยืน	143	16	5	11	0	7	3	1	11
จินดาอารมณ์	เชียงยืน	34	3	0	3	0	3	0	0	3
บ้านขามเปี้ย	เชียงยืน	194	17	2	15	5	8	2	0	15
บ้านเชิงมิตรภาพที่ 139	เชียงยืน	95	12	3	9	0	8	1	0	9
บ้านกู่ทอง	เชียงยืน	31	1	1	0	0	0	0	0	0
บ้านเมืองเพ็ง	เชียงยืน	21	4	1	3	0	0	3	0	3
บ้านโจดบัวบาน	เชียงยืน	169	15	6	9	0	7	2	0	9

โรงเรียน	อำเภอ	จำนวนนักเรียนทุกชั้น	จำนวนนักเรียน ป.3			ป.3 (ปกติ)จำแนกตามผลคัดกรองการอ่านรู้เรื่อง				
			(1)ปกติ+บกพร่อง ๑	(2)บกพร่อง ๑	ดั่งนั้นปกติ	ดีมาก (คน)	ดี(คน)	พอใช้ (คน)	ปรับปรุง (คน)	รวม (คน)
บ้านหนองมันปลา	เขียงยืน	54	5	1	4	0	3	1	0	4
บ้านหนองขาด	เขียงยืน	39	3	0	3	0	0	3	0	3
บ้านจวนโนนสูง	เขียงยืน	232	15	5	10	5	5	0	0	10
บ้านหนองมะเฒ่า	เขียงยืน	38	4	1	3	1	2	0	0	3
บ้านท่ากระเสริม	เขียงยืน	0	0	0	0	0	0	0	0	0
บ้านโคกข่า	เขียงยืน	55	4	0	4	2	2	0	0	4
บ้านหนองแวง	เขียงยืน	42	4	3	1	0	1	0	0	1
บ้านโนนศรีสวัสดิ์โนนสวรรค์	เขียงยืน	82	9	2	7	0	3	4	0	7
บ้านเสือเผ่าหนองเรือวิทยา	เขียงยืน	45	5	2	3	1	2	0	0	3
บ้านแบก (แบกสมบูรณวิทย์)	เขียงยืน	130	15	4	11	8	3	0	0	11
บ้านท่าพม่าดอนหันแวงวิทยา	เขียงยืน	162	19	6	13	0	6	7	0	13
บ้านเหล่าหนองบัวดอนโพธิ์	เขียงยืน	105	12	6	6	3	3	0	0	6
บ้านหนองบุญชู	เขียงยืน	28	1	0	1	0	1	0	0	1
บ้านหนองล่ำ	เขียงยืน	78	9	2	7	2	5	0	0	7
บ้านนาทอง	เขียงยืน	60	5	0	5	4	1	0	0	5
บ้านหนองเดิ่น	เขียงยืน	29	6	0	6	1	0	5	0	6
บ้านกุดรัง	กุดรัง	104	16	5	11	0	5	3	3	11
บ้านหนองแสง	กุดรัง	276	28	3	25	1	11	6	7	25
บ้านกุดเม็ก	กุดรัง	106	9	5	4	4	0	0	0	4
บ้านสำโรงหัวนาโนนจันทร์หอม	กุดรัง	168	17	1	16	4	2	6	4	16
บ้านหนองแคนโนนงามโชคชัย	กุดรัง	61	10	3	7	1	6	0	0	7
บ้านหัวช้าง	กุดรัง	96	11	3	8	8	0	0	0	8
บ้านหนองคลองหัวขัว	กุดรัง	120	15	4	11	0	4	4	3	11
บ้านเลิงแฝกบัวแก้ว	กุดรัง	164	22	9	13	6	7	0	0	13
บ้านศรีอรุณ	กุดรัง	32	5	1	4	0	2	2	0	4
บ้านบ่อแกบ่อทอง	กุดรัง	78	9	2	7	3	4	0	0	7
บ้านห้วยแคนโนนสูง	กุดรัง	182	19	5	14	5	5	4	0	14
บ้านหนองแวงสหคามวิทย์	กุดรัง	178	18	10	8	3	4	1	0	8
บ้านโสกคลอง	กุดรัง	119	7	0	7	1	2	4	0	7
บ้านหนองบอน	กุดรัง	87	4	0	4	0	4	0	0	4
บ้านจอมทอง	กุดรัง	54	11	3	8	0	7	1	0	8
บ้านโสกกาวดาวเรือง	กุดรัง	102	14	4	10	0	0	9	1	10

โรงเรียน	อำเภอ	จำนวนนักเรียนทุกชั้น	จำนวนนักเรียน ป.3			ป.3 (ปกติ)จำแนกตามผลคัดกรองการอ่านรู้เรื่อง				
			(1)ปกติ+บกพร่อง ๑	(2)บกพร่อง ๑	ดั่งนั้นปกติ	ดีมาก (คน)	ดี(คน)	พอใช้ (คน)	ปรับปรุง (คน)	รวม (คน)
บ้านหนองแหน	กุฉีรัง	178	19	5	14	0	7	7	0	14
บ้านไพศาล (ถ้ำลอยอุทิศ)	กุฉีรัง	51	4	2	2	0	0	1	1	2
บ้านนาโพธิ์	กุฉีรัง	184	20	5	15	0	2	9	4	15
บ้านหนองโดน	กุฉีรัง	108	12	0	12	0	7	5	0	12
บ้านโนนสมบูรณ์	กุฉีรัง	106	13	0	13	1	7	4	1	13
บ้านหัวนาคำโนนสมบัติ	กุฉีรัง	89	7	2	5	1	0	2	2	5
บ้านโนนสะอาด	กุฉีรัง	65	6	2	4	0	4	0	0	4
อนุบาลชื่นชม	ชื่นชม	191	20	5	15	0	4	6	5	15
ชุมชนบ้านกุศปลาตุ๊ก	ชื่นชม	233	22	10	12	3	9	0	0	12
บ้านโนนทัน	ชื่นชม	58	10	0	10	0	3	2	5	10
ดอนสวรรค์หนองกุ้งใต้วิทยา	ชื่นชม	49	6	0	6	0	3	3	0	6
บ้านโคกกลางน้ำจั่นจอมศรี	ชื่นชม	86	9	1	8	0	3	3	2	8
บ้านหนองนาไร่เดี่ยว	ชื่นชม	197	11	4	7	0	3	4	0	7
กระบาศวิทยาคาร	ชื่นชม	212	22	5	17	10	7	0	0	17
บ้านผักแว่น	ชื่นชม	50	7	0	7	3	2	2	0	7
บ้านส้มกบ	ชื่นชม	92	12	3	9	3	3	0	3	9
บ้านฝื่อ	ชื่นชม	83	11	5	6	0	0	5	1	6
บ้านหนองกุ้ง	ชื่นชม	167	17	7	10	0	9	1	0	10
บ้านกุศจอก	ชื่นชม	25	1	0	1	0	0	1	0	1
รวม		18,531	2,006	434	1,572	310	736	428	98	1,572
คิดเป็นร้อยละ						19.72	46.82	27.23	6.23	

โรงเรียน	อำเภอ	จำนวนนักเรียนทุกชั้น	จำนวนนักเรียน ป.3			ป.3 (ปกติ)จำแนกตามผลคัดกรองการเขียนคำ				
			(1)ปกติ+บกพร่อง	(2)บกพร่อง	ตั้งนั้นปกติ	ดีมาก (คน)	ดี(คน)	พอใช้ (คน)	ปรับปรุง (คน)	รวม (คน)
ศรีโกสุมวิทยามิตรภาพที่ 209	โกสุมฯ	1,538	222	22	200	122	43	21	14	200
บ้านสังข์ทอง	โกสุมฯ	192	21	8	13	13	0	0	0	13
บ้านดอนกลอยหนองยาง	โกสุมฯ	215	24	7	17	7	9	1	0	17
บ้านโชคชัย	โกสุมฯ	82	11	4	7	6	1	0	0	7
บ้านศรีสุข	โกสุมฯ	69	8	0	8	5	2	1	0	8
บ้านแท่นเหนือ	โกสุมฯ	98	10	2	8	7	1	0	0	8
บ้านท่าเตือ	โกสุมฯ	44	5	1	4	2	1	1	0	4
บ้านแพงหนองเหนือ	โกสุมฯ	291	29	7	22	15	6	1	0	22
บ้านม่วงน้อย	โกสุมฯ	37	4	0	4	3	1	0	0	4
หนองโกวิทกิจ	โกสุมฯ	216	24	4	20	7	10	3	0	20
บ้านโนนเมืองสองคอน	โกสุมฯ	143	19	7	12	9	2	1	0	12
บ้านเหล่าโพธิ์	โกสุมฯ	74	6	2	4	2	2	0	0	4
บ้านหนองบอนหัวหนองฯ	โกสุมฯ	212	17	5	12	7	2	2	1	12
บ้านโนนสัง	โกสุมฯ	65	9	1	8	1	6	1	0	8
บ้านหนองสระพังโนนสะอาด	โกสุมฯ	101	15	1	14	7	5	2	0	14
บ้านโนนราชินีโคกล่าม	โกสุมฯ	73	13	2	11	5	1	5	0	11
บ้านวังโพน	โกสุมฯ	342	22	1	21	8	9	4	0	21
บ้านเหล่าพ้อหา	โกสุมฯ	99	14	5	9	4	5	0	0	9
บ้านโคกกลาง	โกสุมฯ	79	11	3	8	0	8	0	0	8
บ้านหนองเขื่อน	โกสุมฯ	43	7	1	6	1	4	1	0	6
บ้านดอนจำปาดอนสวรรค์	โกสุมฯ	170	14	1	13	1	3	7	2	13
บ้านม่วงใหญ่ดอนน้อยวิทยา	โกสุมฯ	98	14	4	10	10	0	0	0	10
ชุมชนโพนงามโพนสว่าง	โกสุมฯ	250	37	9	28	4	7	13	4	28
บ้านวังยาววิทยายน	โกสุมฯ	314	29	0	29	9	9	6	5	29
หินแท่นเสริมศิลป์	โกสุมฯ	217	37	9	28	20	5	3	0	28
บ้านวังจาน	โกสุมฯ	100	16	1	15	11	3	0	1	15
บ้านดอนกลางนุกุลวิทย์	โกสุมฯ	162	16	4	12	3	7	2	0	12
บ้านทิพย์โสธ	โกสุมฯ	90	18	2	16	12	3	1	0	16
บ้านวังกุง	โกสุมฯ	125	15	2	13	4	5	4	0	13
หนองกุ้งศาลาน้ำเที่ยงวิทยากร	โกสุมฯ	276	26	3	23	4	11	4	4	23
บ้านบะหลวหนองแวง	โกสุมฯ	96	7	4	3	3	0	0	0	3
บ้านเขื่อน (เขื่อนศึกษาการ)	โกสุมฯ	133	24	5	19	6	10	3	0	19

โรงเรียน	อำเภอ	จำนวนนักเรียนทุกชั้น	จำนวนนักเรียน ป.3			ป.3 (ปกติ)จำแนกตามผลคัดกรองการเขียนคำ				
			(1)ปกติ+บกพร่อง ๑	(2)บกพร่อง ๑	ตั้งนั้นปกติ	ดีมาก (คน)	ดี(คน)	พอใช้ (คน)	ปรับปรุง (คน)	รวม (คน)
บ้านโนนเนาว์	โกสุมฯ	100	13	4	9	3	3	3	0	9
บ้านโนนเมืองประชาสรรค์	โกสุมฯ	91	9	1	8	2	3	3	0	8
บ้านหนองบัวเรียน	โกสุมฯ	44	3	0	3	3	0	0	0	3
บ้านผักหนอก	โกสุมฯ	36	4	0	4	0	3	1	0	4
บ้านโนนนกหอ	โกสุมฯ	28	0	0	0	0	0	0	0	0
บ้านแห่งบริหารวิทย	โกสุมฯ	141	15	0	15	2	5	7	1	15
บ้านยางน้อย	โกสุมฯ	69	7	1	6	0	2	2	2	6
บ้านดอนสันติ	โกสุมฯ	158	16	2	14	11	3	0	0	14
บ้านโพหนอง	โกสุมฯ	25	2	0	2	1	1	0	0	2
บ้านโนนคัคเค้าคูกอก	โกสุมฯ	44	8	3	5	0	4	1	0	5
บ้านป่าเป้า	โกสุมฯ	24	8	3	5	1	1	2	1	5
บ้านป่าปอ	โกสุมฯ	28	2	0	2	1	1	0	0	2
บ้านห้วยม่วง	โกสุมฯ	60	2	0	2	0	0	1	1	2
บ้านแก้งชิงแดง	โกสุมฯ	146	15	1	14	0	3	4	7	14
บ้านหนองกุงวันตีประชาสรรค์	โกสุมฯ	201	16	4	12	11	1	0	0	12
บ้านหัวขัว	โกสุมฯ	30	1	0	1	0	1	0	0	1
บ้านเขวาสะตืออีสาน	โกสุมฯ	82	11	0	11	2	3	2	4	11
บ้านแท่นโนนหนองคู	โกสุมฯ	109	19	5	14	1	9	3	1	14
บ้านยางสินไชย หนองหาด	โกสุมฯ	86	10	0	10	6	4	0	0	10
บ้านเหล่าหนองแคน	โกสุมฯ	102	15	5	10	10	0	0	0	10
บ้านหญ้าขาว	โกสุมฯ	65	9	2	7	1	4	1	1	7
บ้านหนองเหล็ก	โกสุมฯ	67	7	0	7	4	2	1	0	7
บ้านหนองแวงสวนกล้วย	โกสุมฯ	94	8	0	8	3	4	1	0	8
บ้านโนนสะอาดหนองหญ้าม้า	โกสุมฯ	102	7	1	6	3	2	1	0	6
บ้านหันคู่เหนือ	โกสุมฯ	134	10	3	7	2	5	0	0	7
บ้านนาล้อมโคกสว่าง	โกสุมฯ	63	10	2	8	1	3	3	1	8
บ้านหมากมายโพธิ์ทอง	โกสุมฯ	94	7	1	6	2	3	1	0	6
บ้านโนนสูงวังขอนจิก	โกสุมฯ	176	19	6	13	5	4	4	0	13
บ้านกอกหนองฝือ	โกสุมฯ	179	14	5	9	9	0	0	0	9
บ้านหนองปลาเซ็ง	โกสุมฯ	58	6	0	6	1	3	2	0	6
บ้านหินแห่โนนเมืองน้อย	โกสุมฯ	73	15	3	12	6	6	0	0	12
บ้านคุยแพง	โกสุมฯ	45	7	3	4	0	1	2	1	4

โรงเรียน	อำเภอ	จำนวนนักเรียนทุกชั้น	จำนวนนักเรียน ป.3			ป.3 (ปกติ)จำแนกตามผลคัดกรองการเขียนคำ				
			(1)ปกติ+บกพร่อง ๑	(2)บกพร่อง ๑	ดั่งนั้นปกติ	ดีมาก (คน)	ดี(คน)	พอใช้ (คน)	ปรับปรุง (คน)	รวม (คน)
บ้านคุยเชือก	โกสุมฯ	64	11	3	8	6	2	0	0	8
บ้านปลาเดิดปลาปัดสำโรง	โกสุมฯ	107	15	2	13	8	5	0	0	13
บ้านสว่างยางท่าแจ้ง	โกสุมฯ	128	17	6	11	10	1	0	0	11
บ้านยางใหญ่	โกสุมฯ	81	8	1	7	3	4	0	0	7
บ้านคุยโพธิ์	โกสุมฯ	57	8	4	4	1	3	0	0	4
บ้านแก่งโกสุมท่างาม	โกสุมฯ	91	14	3	11	6	4	0	1	11
บ้านเลิงบัว	โกสุมฯ	61	8	4	4	2	1	0	1	4
บ้านเลิงใต้	โกสุมฯ	148	6	0	6	3	3	0	0	6
บ้านหนองหอยน้ำจ้อยฯ	โกสุมฯ	94	10	5	5	1	2	2	0	5
บ้านน้ำจ้อย	โกสุมฯ	0	0	0	0	0	0	0	0	0
บ้านเชียงยืน	เชียงยืน	1,498	109	21	88	26	31	15	16	88
บ้านสร้างแก้วหนองโป่ง	เชียงยืน	140	24	5	19	7	11	0	1	19
บ้านโคกสูง	เชียงยืน	142	8	3	5	3	2	0	0	5
บ้านโนนจิวหินแห่ศรีเชียงเหนือ	เชียงยืน	94	7	0	7	3	2	2	0	7
บ้านหนองคู (หนองคูวิทยาคาร)	เชียงยืน	110	15	5	10	3	2	5	0	10
ศิริราชบุรุษหมากหญ้า	เชียงยืน	86	8	2	6	1	4	1	0	6
บ้านชีหนองจิก	เชียงยืน	35	4	0	4	2	2	0	0	4
บ้านหนองซอน	เชียงยืน	210	15	9	6	0	3	1	2	6
บ้านสีดาสระแก้ว	เชียงยืน	59	5	0	5	0	1	4	0	5
บ้านหนองไผ่	เชียงยืน	31	3	0	3	0	1	1	1	3
บ้านโพน	เชียงยืน	203	10	3	7	6	1	0	0	7
ไทยรัฐวิทยา 17 (บ้านมะโม)	เชียงยืน	73	10	4	6	0	3	3	0	6
บ้านแฝกโนนสำราญ	เชียงยืน	127	10	3	7	3	1	3	0	7
บ้านค้อ	เชียงยืน	33	7	3	4	2	2	0	0	4
บ้านสะอาดดอนเงิน	เชียงยืน	44	7	2	5	3	2	0	0	5
บ้านผำ	เชียงยืน	143	16	5	11	3	6	1	1	11
จินดาอารมณ์	เชียงยืน	34	3	0	3	0	0	3	0	3
บ้านขามเปี้ย	เชียงยืน	194	17	2	15	6	8	1	0	15
บ้านเชิงมิตรภาพที่ 139	เชียงยืน	95	12	3	9	0	1	6	2	9
บ้านกู่ทอง	เชียงยืน	31	1	1	0	0	0	0	0	0
บ้านเมืองเพ็ง	เชียงยืน	21	4	1	3	0	2	1	0	3
บ้านโจดบัวบาน	เชียงยืน	169	15	6	9	6	3	0	0	9

โรงเรียน	อำเภอ	จำนวนนักเรียนทุกชั้น	จำนวนนักเรียน ป.3			ป.3 (ปกติ)จำแนกตามผลคัดกรองการเขียนคำ				
			(1)ปกติ+บกพร่อง ๑	(2)บกพร่อง ๑	ตั้งนั้นปกติ	ดีมาก (คน)	ดี(คน)	พอใช้ (คน)	ปรับปรุง (คน)	รวม (คน)
บ้านหนองมันปลา	เขียงยี่น	54	5	1	4	1	1	1	1	4
บ้านหนองขาด	เขียงยี่น	39	3	0	3	0	2	1	0	3
บ้านจานโนนสูง	เขียงยี่น	232	15	5	10	7	3	0	0	10
บ้านหนองมะเฒ่า	เขียงยี่น	38	4	1	3	1	2	0	0	3
บ้านท่ากระเสริม	เขียงยี่น	0	0	0	0	0	0	0	0	0
บ้านโคกข่า	เขียงยี่น	55	4	0	4	3	1	0	0	4
บ้านหนองแวง	เขียงยี่น	42	4	3	1	1	0	0	0	1
บ้านโนนศรีสวัสดิ์โนนสวรรค์	เขียงยี่น	82	9	2	7	0	4	3	0	7
บ้านเสือเผ่าหนองเรือวิทยา	เขียงยี่น	45	5	2	3	1	2	0	0	3
บ้านแบก (แบกสมบูรณวิทย์)	เขียงยี่น	130	15	4	11	5	4	2	0	11
บ้านท่าพม่าดอนหันแวงวิทยา	เขียงยี่น	162	19	6	13	11	2	0	0	13
บ้านเหล่าหนองบัวดอนโพธิ์	เขียงยี่น	105	12	6	6	1	3	2	0	6
บ้านหนองบุญชู	เขียงยี่น	28	1	0	1	0	0	1	0	1
บ้านหนองล่ำ	เขียงยี่น	78	9	2	7	5	2	0	0	7
บ้านนาทอง	เขียงยี่น	60	5	0	5	0	4	1	0	5
บ้านหนองเดิ่น	เขียงยี่น	29	6	0	6	0	0	3	3	6
บ้านกุดรัง	กุดรัง	104	16	5	11	6	1	2	2	11
บ้านหนองแสง	กุดรัง	276	28	3	25	10	4	4	7	25
บ้านกุดเม็ก	กุดรัง	106	9	5	4	3	1	0	0	4
บ้านสำโรงหัวนาโนนจันทร์หอม	กุดรัง	168	17	1	16	2	4	5	5	16
บ้านหนองแคนโนนงามโชคชัย	กุดรัง	61	10	3	7	5	2	0	0	7
บ้านหัวช้าง	กุดรัง	96	11	3	8	7	1	0	0	8
บ้านหนองคลองหัวขัว	กุดรัง	120	15	4	11	0	5	3	3	11
บ้านเลิงแฝกบัวแก้ว	กุดรัง	164	22	9	13	7	6	0	0	13
บ้านศรีอรุณ	กุดรัง	32	5	1	4	0	1	1	2	4
บ้านบ่อแกบ่อทอง	กุดรัง	78	9	2	7	3	4	0	0	7
บ้านห้วยแคนโนนสูง	กุดรัง	182	19	5	14	7	3	2	2	14
บ้านหนองแวงสทคามวิทย์	กุดรัง	178	18	10	8	1	5	2	0	8
บ้านโสกคลอง	กุดรัง	119	7	0	7	5	2	0	0	7
บ้านหนองบอน	กุดรัง	87	4	0	4	2	2	0	0	4
บ้านจอมทอง	กุดรัง	54	11	3	8	1	4	3	0	8
บ้านโสกกาบดาวเรือง	กุดรัง	102	14	4	10	6	4	0	0	10

โรงเรียน	อำเภอ	จำนวนนักเรียนทุกชั้น	จำนวนนักเรียน ป.3			ป.3 (ปกติ)จำแนกตามผลคัดกรองการเขียนคำ				
			(1)ปกติ+บกพร่อง ๑	(2)บกพร่อง ๑	ตั้งนั้นปกติ	ดีมาก (คน)	ดี(คน)	พอใช้ (คน)	ปรับปรุง (คน)	รวม (คน)
บ้านหนองแหน	กุฉีรัง	178	19	5	14	4	3	7	0	14
บ้านไพศาล (ถ้ำลอยอุทิศ)	กุฉีรัง	51	4	2	2	0	0	1	1	2
บ้านนาโพธิ์	กุฉีรัง	184	20	5	15	7	7	1	0	15
บ้านหนองโตน	กุฉีรัง	108	12	0	12	2	7	3	0	12
บ้านโนนสมบูรณ์	กุฉีรัง	106	13	0	13	2	4	6	1	13
บ้านหัวนาคำโนนสมบัติ	กุฉีรัง	89	7	2	5	0	1	2	2	5
บ้านโนนสะอาด	กุฉีรัง	65	6	2	4	0	2	2	0	4
อนุบาลชื่นชม	ชื่นชม	191	20	5	15	6	3	3	3	15
ชุมชนบ้านกุศปลาตุก	ชื่นชม	233	22	10	12	8	4	0	0	12
บ้านโนนทัน	ชื่นชม	58	10	0	10	1	1	4	4	10
ดอนสวรรค์หนองกุ้งใต้วิทยา	ชื่นชม	49	6	0	6	2	0	2	2	6
บ้านโคกกลางน้ำจั่นจอมศรี	ชื่นชม	86	9	1	8	0	3	3	2	8
บ้านหนองนาไร่เดี่ยว	ชื่นชม	197	11	4	7	3	4	0	0	7
กระบาศวิทยาคาร	ชื่นชม	212	22	5	17	10	4	3	0	17
บ้านผักแว่น	ชื่นชม	50	7	0	7	4	2	1	0	7
บ้านส้มกบ	ชื่นชม	92	12	3	9	4	2	2	1	9
บ้านฝือ	ชื่นชม	83	11	5	6	0	1	3	2	6
บ้านหนองกุ้ง	ชื่นชม	167	17	7	10	9	1	0	0	10
บ้านกุศจอก	ชื่นชม	25	1	0	1	0	0	1	0	1
รวม		18,531	2,006	434	1,572	686	506	261	119	1,572
คิดเป็นร้อยละ						43.64	32.19	16.60	7.57	

โรงเรียน	อำเภอ	จำนวนนักเรียนทุกชั้น	จำนวนนักเรียน ป.3			ป.3 (ปกติ)จำแนกตามผลคัดกรองการเขียนคำ				
			(1)ปกติ+บกพร่อง	(2)บกพร่อง	ตั้งนั้นปกติ	ดีมาก (คน)	ดี(คน)	พอใช้ (คน)	ปรับปรุง (คน)	รวม (คน)
ศรีโกสุมวิทยามิตรภาพที่ 209	โกสุมฯ	1,538	222	22	200	122	43	21	14	200
บ้านสังข์ทอง	โกสุมฯ	192	21	8	13	13	0	0	0	13
บ้านดอนกลอยหนองยาง	โกสุมฯ	215	24	7	17	7	9	1	0	17
บ้านโชคชัย	โกสุมฯ	82	11	4	7	6	1	0	0	7
บ้านศรีสุข	โกสุมฯ	69	8	0	8	5	2	1	0	8
บ้านแท่นเหนือ	โกสุมฯ	98	10	2	8	7	1	0	0	8
บ้านท่าเตือ	โกสุมฯ	44	5	1	4	2	1	1	0	4
บ้านแพงหนองเหนือ	โกสุมฯ	291	29	7	22	15	6	1	0	22
บ้านม่วงน้อย	โกสุมฯ	37	4	0	4	3	1	0	0	4
หนองโกวิทกิจ	โกสุมฯ	216	24	4	20	7	10	3	0	20
บ้านโนนเมืองสองคอน	โกสุมฯ	143	19	7	12	9	2	1	0	12
บ้านเหล่าโพธิ์	โกสุมฯ	74	6	2	4	2	2	0	0	4
บ้านหนองบอนหัวหนองฯ	โกสุมฯ	212	17	5	12	7	2	2	1	12
บ้านโนนสัง	โกสุมฯ	65	9	1	8	1	6	1	0	8
บ้านหนองสระพังโนนสะอาด	โกสุมฯ	101	15	1	14	7	5	2	0	14
บ้านโนนราชินีโคกล่าม	โกสุมฯ	73	13	2	11	5	1	5	0	11
บ้านวังโพน	โกสุมฯ	342	22	1	21	8	9	4	0	21
บ้านเหล่าพ้อหา	โกสุมฯ	99	14	5	9	4	5	0	0	9
บ้านโคกกลาง	โกสุมฯ	79	11	3	8	0	8	0	0	8
บ้านหนองเขื่อน	โกสุมฯ	43	7	1	6	1	4	1	0	6
บ้านดอนจำปาดอนสวรรค์	โกสุมฯ	170	14	1	13	1	3	7	2	13
บ้านม่วงใหญ่ดอนน้อยวิทยา	โกสุมฯ	98	14	4	10	10	0	0	0	10
ชุมชนโพนงามโพนสว่าง	โกสุมฯ	250	37	9	28	4	7	13	4	28
บ้านวังยาววิทยายน	โกสุมฯ	314	29	0	29	9	9	6	5	29
หินแท่นเสริมศิลป์	โกสุมฯ	217	37	9	28	20	5	3	0	28
บ้านวังจาน	โกสุมฯ	100	16	1	15	11	3	0	1	15
บ้านดอนกลางนุกุลวิทย์	โกสุมฯ	162	16	4	12	3	7	2	0	12
บ้านทิพย์โส	โกสุมฯ	90	18	2	16	12	3	1	0	16
บ้านวังกุง	โกสุมฯ	125	15	2	13	4	5	4	0	13
หนองกุ้งศาลาน้ำเที่ยงวิทยากร	โกสุมฯ	276	26	3	23	4	11	4	4	23
บ้านบะหลวหนองแวง	โกสุมฯ	96	7	4	3	3	0	0	0	3
บ้านเขื่อน (เขื่อนศึกษาการ)	โกสุมฯ	133	24	5	19	6	10	3	0	19

โรงเรียน	อำเภอ	จำนวนนักเรียนทุกชั้น	จำนวนนักเรียน ป.3			ป.3 (ปกติ)จำแนกตามผลคัดกรองการเขียนคำ				
			(1)ปกติ+บกพร่อง	(2)บกพร่อง	ตั้งนั้นปกติ	ดีมาก (คน)	ดี(คน)	พอใช้ (คน)	ปรับปรุง (คน)	รวม (คน)
บ้านโนนเนาว์	โกสุมฯ	100	13	4	9	3	3	3	0	9
บ้านโนนเมืองประชาสรรค์	โกสุมฯ	91	9	1	8	2	3	3	0	8
บ้านหนองบัวเรียน	โกสุมฯ	44	3	0	3	3	0	0	0	3
บ้านผักหนอก	โกสุมฯ	36	4	0	4	0	3	1	0	4
บ้านโนนนกหอ	โกสุมฯ	28	0	0	0	0	0	0	0	0
บ้านแห่งบริหารวิทย	โกสุมฯ	141	15	0	15	2	5	7	1	15
บ้านยางน้อย	โกสุมฯ	69	7	1	6	0	2	2	2	6
บ้านดอนสันติ	โกสุมฯ	158	16	2	14	11	3	0	0	14
บ้านโพหนอง	โกสุมฯ	25	2	0	2	1	1	0	0	2
บ้านโนนคัคเค้าคุยกอก	โกสุมฯ	44	8	3	5	0	4	1	0	5
บ้านป่าเป้า	โกสุมฯ	24	8	3	5	1	1	2	1	5
บ้านป่าปอ	โกสุมฯ	28	2	0	2	1	1	0	0	2
บ้านห้วยม่วง	โกสุมฯ	60	2	0	2	0	0	1	1	2
บ้านแก้งชิงแดง	โกสุมฯ	146	15	1	14	0	3	4	7	14
บ้านหนองกุงวันตีประชาสรรค์	โกสุมฯ	201	16	4	12	11	1	0	0	12
บ้านหัวขัว	โกสุมฯ	30	1	0	1	0	1	0	0	1
บ้านเขวาสะตืออีสาน	โกสุมฯ	82	11	0	11	2	3	2	4	11
บ้านแท่นโนนหนองคู	โกสุมฯ	109	19	5	14	1	9	3	1	14
บ้านยางสินไชย หนองหาด	โกสุมฯ	86	10	0	10	6	4	0	0	10
บ้านเหล่าหนองแคน	โกสุมฯ	102	15	5	10	10	0	0	0	10
บ้านหญ้าขาว	โกสุมฯ	65	9	2	7	1	4	1	1	7
บ้านหนองเหล็ก	โกสุมฯ	67	7	0	7	4	2	1	0	7
บ้านหนองแวงสวนกล้วย	โกสุมฯ	94	8	0	8	3	4	1	0	8
บ้านโนนสะอาดหนองหญ้าม้า	โกสุมฯ	102	7	1	6	3	2	1	0	6
บ้านหันคู่เหนือ	โกสุมฯ	134	10	3	7	2	5	0	0	7
บ้านนาล้อมโคกสว่าง	โกสุมฯ	63	10	2	8	1	3	3	1	8
บ้านหมากมายโพธิ์ทอง	โกสุมฯ	94	7	1	6	2	3	1	0	6
บ้านโนนสูงวังขอนจิก	โกสุมฯ	176	19	6	13	5	4	4	0	13
บ้านกอกหนองฝื่อ	โกสุมฯ	179	14	5	9	9	0	0	0	9
บ้านหนองปลาเซ็ง	โกสุมฯ	58	6	0	6	1	3	2	0	6
บ้านหินแห่โนนเมืองน้อย	โกสุมฯ	73	15	3	12	6	6	0	0	12
บ้านคุยแพง	โกสุมฯ	45	7	3	4	0	1	2	1	4

โรงเรียน	อำเภอ	จำนวนนักเรียนทุกชั้น	จำนวนนักเรียน ป.3			ป.3 (ปกติ)จำแนกตามผลคัดกรองการเขียนคำ				
			(1)ปกติ+บกพร่อง ๑	(2)บกพร่อง ๑	ดั่งนั้นปกติ	ดีมาก (คน)	ดี(คน)	พอใช้ (คน)	ปรับปรุง (คน)	รวม (คน)
บ้านคุยเชือก	โกสุมฯ	64	11	3	8	6	2	0	0	8
บ้านปลาเดิดปลาปัดสำโรง	โกสุมฯ	107	15	2	13	8	5	0	0	13
บ้านสว่างยางท่าแจ้ง	โกสุมฯ	128	17	6	11	10	1	0	0	11
บ้านยางใหญ่	โกสุมฯ	81	8	1	7	3	4	0	0	7
บ้านคุยโพธิ์	โกสุมฯ	57	8	4	4	1	3	0	0	4
บ้านแก่งโกสุมท่างาม	โกสุมฯ	91	14	3	11	6	4	0	1	11
บ้านเลิงบัว	โกสุมฯ	61	8	4	4	2	1	0	1	4
บ้านเลิงใต้	โกสุมฯ	148	6	0	6	3	3	0	0	6
บ้านหนองหอยน้ำจ้อยฯ	โกสุมฯ	94	10	5	5	1	2	2	0	5
บ้านน้ำจ้อย	โกสุมฯ	0	0	0	0	0	0	0	0	0
บ้านเชียงยืน	เชียงยืน	1,498	109	21	88	26	31	15	16	88
บ้านสร้างแก้วหนองโป่ง	เชียงยืน	140	24	5	19	7	11	0	1	19
บ้านโคกสูง	เชียงยืน	142	8	3	5	3	2	0	0	5
บ้านโนนจิวหินแท้ศรีเชียงเหนือ	เชียงยืน	94	7	0	7	3	2	2	0	7
บ้านหนองคู (หนองคูวิทยาคาร)	เชียงยืน	110	15	5	10	3	2	5	0	10
ศิริราษฎร์หมากหญ้า	เชียงยืน	86	8	2	6	1	4	1	0	6
บ้านชีหนองจิก	เชียงยืน	35	4	0	4	2	2	0	0	4
บ้านหนองซอน	เชียงยืน	210	15	9	6	0	3	1	2	6
บ้านสีดาสระแก้ว	เชียงยืน	59	5	0	5	0	1	4	0	5
บ้านหนองไผ่	เชียงยืน	31	3	0	3	0	1	1	1	3
บ้านโพน	เชียงยืน	203	10	3	7	6	1	0	0	7
ไทยรัฐวิทยา 17 (บ้านมะโม)	เชียงยืน	73	10	4	6	0	3	3	0	6
บ้านแฝกโนนสำราญ	เชียงยืน	127	10	3	7	3	1	3	0	7
บ้านค้อ	เชียงยืน	33	7	3	4	2	2	0	0	4
บ้านสะอาดดอนเงิน	เชียงยืน	44	7	2	5	3	2	0	0	5
บ้านผำ	เชียงยืน	143	16	5	11	3	6	1	1	11
จินดาอารมณ์	เชียงยืน	34	3	0	3	0	0	3	0	3
บ้านขามเปี้ย	เชียงยืน	194	17	2	15	6	8	1	0	15
บ้านเชิงมิตรภาพที่ 139	เชียงยืน	95	12	3	9	0	1	6	2	9
บ้านกู่ทอง	เชียงยืน	31	1	1	0	0	0	0	0	0
บ้านเมืองเพ็ง	เชียงยืน	21	4	1	3	0	2	1	0	3
บ้านโจดบัวบาน	เชียงยืน	169	15	6	9	6	3	0	0	9

โรงเรียน	อำเภอ	จำนวนนักเรียนทุกชั้น	จำนวนนักเรียน ป.3			ป.3 (ปกติ)จำแนกตามผลคัดกรองการเขียนคำ				
			(1)ปกติ+บกพร่อง ๑	(2)บกพร่อง ๑	ตั้งนั้นปกติ	ดีมาก (คน)	ดี(คน)	พอใช้ (คน)	ปรับปรุง (คน)	รวม (คน)
บ้านหนองมันปลา	เขียงยืน	54	5	1	4	1	1	1	1	4
บ้านหนองขาด	เขียงยืน	39	3	0	3	0	2	1	0	3
บ้านจานโนนสูง	เขียงยืน	232	15	5	10	7	3	0	0	10
บ้านหนองมะเฒ่า	เขียงยืน	38	4	1	3	1	2	0	0	3
บ้านท่ากระเสริม	เขียงยืน	0	0	0	0	0	0	0	0	0
บ้านโคกข่า	เขียงยืน	55	4	0	4	3	1	0	0	4
บ้านหนองแวง	เขียงยืน	42	4	3	1	1	0	0	0	1
บ้านโนนศรีสวัสดิ์โนนสวรรค์	เขียงยืน	82	9	2	7	0	4	3	0	7
บ้านเสือเผ่าหนองเรือวิทยา	เขียงยืน	45	5	2	3	1	2	0	0	3
บ้านแบก (แบกสมบูรณวิทย์)	เขียงยืน	130	15	4	11	5	4	2	0	11
บ้านท่าพม่าดอนหันแกววิทยา	เขียงยืน	162	19	6	13	11	2	0	0	13
บ้านเหล่าหนองบัวดอนโพธิ์	เขียงยืน	105	12	6	6	1	3	2	0	6
บ้านหนองบุญชู	เขียงยืน	28	1	0	1	0	0	1	0	1
บ้านหนองล่ำ	เขียงยืน	78	9	2	7	5	2	0	0	7
บ้านนาทอง	เขียงยืน	60	5	0	5	0	4	1	0	5
บ้านหนองเดิ่น	เขียงยืน	29	6	0	6	0	0	3	3	6
บ้านกุดรัง	กุดรัง	104	16	5	11	6	1	2	2	11
บ้านหนองแสง	กุดรัง	276	28	3	25	10	4	4	7	25
บ้านกุดเม็ก	กุดรัง	106	9	5	4	3	1	0	0	4
บ้านสำโรงหัวนาโนนจันทร์หอม	กุดรัง	168	17	1	16	2	4	5	5	16
บ้านหนองแคนโนนงามโชคชัย	กุดรัง	61	10	3	7	5	2	0	0	7
บ้านหัวช้าง	กุดรัง	96	11	3	8	7	1	0	0	8
บ้านหนองคลองหัวขัว	กุดรัง	120	15	4	11	0	5	3	3	11
บ้านเลิงแฝกบัวแก้ว	กุดรัง	164	22	9	13	7	6	0	0	13
บ้านศรีอรุณ	กุดรัง	32	5	1	4	0	1	1	2	4
บ้านบ่อแกบ่อทอง	กุดรัง	78	9	2	7	3	4	0	0	7
บ้านห้วยแคนโนนสูง	กุดรัง	182	19	5	14	7	3	2	2	14
บ้านหนองแวงสทคามวิทย์	กุดรัง	178	18	10	8	1	5	2	0	8
บ้านโสกคลอง	กุดรัง	119	7	0	7	5	2	0	0	7
บ้านหนองบอน	กุดรัง	87	4	0	4	2	2	0	0	4
บ้านจอมทอง	กุดรัง	54	11	3	8	1	4	3	0	8
บ้านโสกกาวดาวเรือง	กุดรัง	102	14	4	10	6	4	0	0	10

โรงเรียน	อำเภอ	จำนวนนักเรียนทุกชั้น	จำนวนนักเรียน ป.3			ป.3 (ปกติ)จำแนกตามผลคัดกรองการเขียนคำ				
			(1)ปกติ+บกพร่อง ๑	(2)บกพร่อง ๑	ตั้งนั้นปกติ	ดีมาก (คน)	ดี(คน)	พอใช้ (คน)	ปรับปรุง (คน)	รวม (คน)
บ้านหนองแหน	กุฉีรัง	178	19	5	14	4	3	7	0	14
บ้านไพศาล (ถ้ำลอยอุทิศ)	กุฉีรัง	51	4	2	2	0	0	1	1	2
บ้านนาโพธิ์	กุฉีรัง	184	20	5	15	7	7	1	0	15
บ้านหนองโดน	กุฉีรัง	108	12	0	12	2	7	3	0	12
บ้านโนนสมบูรณ์	กุฉีรัง	106	13	0	13	2	4	6	1	13
บ้านหัวนาคำโนนสมบัติ	กุฉีรัง	89	7	2	5	0	1	2	2	5
บ้านโนนสะอาด	กุฉีรัง	65	6	2	4	0	2	2	0	4
อนุบาลชื่นชม	ชื่นชม	191	20	5	15	6	3	3	3	15
ชุมชนบ้านกุศปลาตุ๊ก	ชื่นชม	233	22	10	12	8	4	0	0	12
บ้านโนนทัน	ชื่นชม	58	10	0	10	1	1	4	4	10
ดอนสวรรค์หนองกุ้งใต้วิทยา	ชื่นชม	49	6	0	6	2	0	2	2	6
บ้านโคกกลางน้ำจั่นจอมศรี	ชื่นชม	86	9	1	8	0	3	3	2	8
บ้านหนองนาไร่เดี่ยว	ชื่นชม	197	11	4	7	3	4	0	0	7
กระบาศวิทยาคาร	ชื่นชม	212	22	5	17	10	4	3	0	17
บ้านผักแว่น	ชื่นชม	50	7	0	7	4	2	1	0	7
บ้านสัมภพ	ชื่นชม	92	12	3	9	4	2	2	1	9
บ้านฝือ	ชื่นชม	83	11	5	6	0	1	3	2	6
บ้านหนองกุ้ง	ชื่นชม	167	17	7	10	9	1	0	0	10
บ้านกุศจอก	ชื่นชม	25	1	0	1	0	0	1	0	1
รวม		18,531	2,006	434	1,572	686	506	261	119	1,572
คิดเป็นร้อยละ						43.64	32.19	16.60	7.57	

โรงเรียน	อำเภอ	จำนวนนักเรียนทุกชั้น	จำนวนนักเรียน ป.3			ป.3 (ปกติ)จำแนกตามผลคัดกรองการเขียนประโยค/เรื่อง				
			(1)ปกติ+บกพร่อง	(2)บกพร่อง	ดั่งนั้นปกติ	ดีมาก (คน)	ดี(คน)	พอใช้ (คน)	ปรับปรุง (คน)	รวม (คน)
ศรีโกสุมวิทยามิตรภาพที่ 209	โกสุมฯ	1,538	222	22	200	120	44	34	2	200
บ้านสังข์ทอง	โกสุมฯ	192	21	8	13	12	1	0	0	13
บ้านดอนกลอยหนองยาง	โกสุมฯ	215	24	7	17	11	6	0	0	17
บ้านโชคชัย	โกสุมฯ	82	11	4	7	4	3	0	0	7
บ้านศรีสุข	โกสุมฯ	69	8	0	8	4	3	1	0	8
บ้านแท่นเหนือ	โกสุมฯ	98	10	2	8	7	1	0	0	8
บ้านท่าเตือ	โกสุมฯ	44	5	1	4	3	0	0	1	4
บ้านแพงหนองเหนือ	โกสุมฯ	291	29	7	22	17	5	0	0	22
บ้านม่วงน้อย	โกสุมฯ	37	4	0	4	4	0	0	0	4
หนองโกวิทวิทยกิจ	โกสุมฯ	216	24	4	20	18	2	0	0	20
บ้านโนนเมืองสองคอน	โกสุมฯ	143	19	7	12	10	1	1	0	12
บ้านเหล่าโพธิ์	โกสุมฯ	74	6	2	4	2	2	0	0	4
บ้านหนองบอนหัวหนองฯ	โกสุมฯ	212	17	5	12	5	4	3	0	12
บ้านโนนสัง	โกสุมฯ	65	9	1	8	8	0	0	0	8
บ้านหนองสระพังโนนสะอาด	โกสุมฯ	101	15	1	14	5	9	0	0	14
บ้านโนนราชโคกล่าม	โกสุมฯ	73	13	2	11	2	6	3	0	11
บ้านวังโพน	โกสุมฯ	342	22	1	21	7	14	0	0	21
บ้านเหล่าพ้อหา	โกสุมฯ	99	14	5	9	8	1	0	0	9
บ้านโคกกลาง	โกสุมฯ	79	11	3	8	0	3	5	0	8
บ้านหนองเขื่อน	โกสุมฯ	43	7	1	6	2	3	1	0	6
บ้านดอนจำปาดอนสวรรค์	โกสุมฯ	170	14	1	13	5	5	3	0	13
บ้านม่วงใหญ่ดอนน้อยวิทยา	โกสุมฯ	98	14	4	10	10	0	0	0	10
ชุมชนโพนงามโพนสว่าง	โกสุมฯ	250	37	9	28	13	9	6	0	28
บ้านวังยาววิทยายน	โกสุมฯ	314	29	0	29	14	10	4	1	29
หินแห่เสริมศิลป์	โกสุมฯ	217	37	9	28	16	8	4	0	28
บ้านวังจาน	โกสุมฯ	100	16	1	15	13	2	0	0	15
บ้านดอนกลางนุกุลวิทย์	โกสุมฯ	162	16	4	12	9	3	0	0	12
บ้านทิพโสด	โกสุมฯ	90	18	2	16	6	8	2	0	16
บ้านวังกุง	โกสุมฯ	125	15	2	13	7	5	1	0	13
หนองกุศลสถานน้ำเที่ยงวิทยากร	โกสุมฯ	276	26	3	23	1	7	15	0	23
บ้านบะหลวงหนองแวง	โกสุมฯ	96	7	4	3	2	1	0	0	3

โรงเรียน	อำเภอ	จำนวนนักเรียนทุกชั้น	จำนวนนักเรียน ป.3			ป.3 (ปกติ)จำแนกตามผลคัดกรองการเขียนประโยค/เรื่อง				
			(1)ปกติ+บกพร่อง ๑	(2)บกพร่อง ๑	ตั้งนั้นปกติ	ดีมาก (คน)	ดี(คน)	พอใช้ (คน)	ปรับปรุง (คน)	รวม (คน)
บ้านเขื่อน (เขื่อนศึกษาการ)	โกสุมฯ	133	24	5	19	4	7	8	0	19
บ้านโนนเนา	โกสุมฯ	100	13	4	9	9	0	0	0	9
บ้านโนนเมืองประชาสรรค์	โกสุมฯ	91	9	1	8	6	2	0	0	8
บ้านหนองบัวเรียน	โกสุมฯ	44	3	0	3	2	1	0	0	3
บ้านผักหนอก	โกสุมฯ	36	4	0	4	1	3	0	0	4
บ้านโนนนกหอ	โกสุมฯ	28	0	0	0	0	0	0	0	0
บ้านแห่งบริหารวิทย์	โกสุมฯ	141	15	0	15	2	10	1	2	15
บ้านยางน้อย	โกสุมฯ	69	7	1	6	0	5	0	1	6
บ้านดอนสันติ	โกสุมฯ	158	16	2	14	11	3	0	0	14
บ้านโพหนอง	โกสุมฯ	25	2	0	2	1	1	0	0	2
บ้านโนนคัคเค้าคูกอก	โกสุมฯ	44	8	3	5	1	3	1	0	5
บ้านป่าเป้า	โกสุมฯ	24	8	3	5	2	0	3	0	5
บ้านป่าปอ	โกสุมฯ	28	2	0	2	2	0	0	0	2
บ้านห้วยม่วง	โกสุมฯ	60	2	0	2	0	0	2	0	2
บ้านแก้งชิงแดง	โกสุมฯ	146	15	1	14	5	6	3	0	14
บ้านหนองกุงวันตีประชาสรรค์	โกสุมฯ	201	16	4	12	5	7	0	0	12
บ้านหัวขัว	โกสุมฯ	30	1	0	1	1	0	0	0	1
บ้านเขวาสะตืออีสาน	โกสุมฯ	82	11	0	11	2	3	3	3	11
บ้านแท่นโนนหนองคู	โกสุมฯ	109	19	5	14	7	5	2	0	14
บ้านยางสินไชย หนองหาด	โกสุมฯ	86	10	0	10	9	0	1	0	10
บ้านเหล่าหนองแคน	โกสุมฯ	102	15	5	10	7	3	0	0	10
บ้านหญ้าขาว	โกสุมฯ	65	9	2	7	5	2	0	0	7
บ้านหนองเหล็ก	โกสุมฯ	67	7	0	7	3	4	0	0	7
บ้านหนองแวงสวนกล้วย	โกสุมฯ	94	8	0	8	4	3	1	0	8
บ้านโนนสะอาดหนองหญ้าม้า	โกสุมฯ	102	7	1	6	6	0	0	0	6
บ้านตันดู่เหนือ	โกสุมฯ	134	10	3	7	2	5	0	0	7
บ้านนาล้อมโคกสว่าง	โกสุมฯ	63	10	2	8	4	2	2	0	8
บ้านหมากมายโพธิ์ทอง	โกสุมฯ	94	7	1	6	2	4	0	0	6
บ้านโนนสูงวังขอนจิก	โกสุมฯ	176	19	6	13	10	3	0	0	13
บ้านกอกหนองฝือ	โกสุมฯ	179	14	5	9	5	4	0	0	9
บ้านหนองปลาแข็ง	โกสุมฯ	58	6	0	6	6	0	0	0	6
บ้านหินแห่โนนเมืองน้อย	โกสุมฯ	73	15	3	12	9	3	0	0	12

โรงเรียน	อำเภอ	จำนวนนักเรียนทุกชั้น	จำนวนนักเรียน ป.3			ป.3 (ปกติ)จำแนกตามผลคัดกรองการเขียนประโยค/เรื่อง				
			(1)ปกติ+บกพร่อง	(2)บกพร่อง	ตั้งนั้นปกติ	ดีมาก (คน)	ดี(คน)	พอใช้ (คน)	ปรับปรุง (คน)	รวม (คน)
บ้านคุยแพง	โกสุมฯ	45	7	3	4	0	0	3	1	4
บ้านคุยเชือก	โกสุมฯ	64	11	3	8	3	4	1	0	8
บ้านปลาเดิดปลาปัดสำโรง	โกสุมฯ	107	15	2	13	9	4	0	0	13
บ้านสว่างยางท่าแจ้ง	โกสุมฯ	128	17	6	11	8	1	2	0	11
บ้านยางใหญ่	โกสุมฯ	81	8	1	7	6	1	0	0	7
บ้านคุยโพธิ์	โกสุมฯ	57	8	4	4	3	0	1	0	4
บ้านแก่งโกสุมท่างาม	โกสุมฯ	91	14	3	11	3	4	3	1	11
บ้านเลิงบัว	โกสุมฯ	61	8	4	4	0	4	0	0	4
บ้านเลิงใต้	โกสุมฯ	148	6	0	6	0	3	3	0	6
บ้านหนองหอยน้ำจ้อยฯ	โกสุมฯ	94	10	5	5	2	3	0	0	5
บ้านน้ำจ้อย	โกสุมฯ	0	0	0	0	0	0	0	0	0
บ้านเชียงยืน	เชียงยืน	1,498	109	21	88	70	17	1	0	88
บ้านสร้างแก้วหนองโป่ง	เชียงยืน	140	24	5	19	9	8	2	0	19
บ้านโคกสูง	เชียงยืน	142	8	3	5	1	1	3	0	5
บ้านโนนจิวหินแท้ศรีเชียงเหนือ	เชียงยืน	94	7	0	7	6	1	0	0	7
บ้านหนองคู (หนองคูวิทยาคาร)	เชียงยืน	110	15	5	10	6	1	3	0	10
ศิริราษฎร์หมากหญ้า	เชียงยืน	86	8	2	6	0	3	3	0	6
บ้านชีหนองจิก	เชียงยืน	35	4	0	4	2	2	0	0	4
บ้านหนองซอน	เชียงยืน	210	15	9	6	0	4	2	0	6
บ้านสีดาสระแก้ว	เชียงยืน	59	5	0	5	3	1	1	0	5
บ้านหนองไผ่	เชียงยืน	31	3	0	3	1	2	0	0	3
บ้านโพน	เชียงยืน	203	10	3	7	7	0	0	0	7
ไทยรัฐวิทยา 17 (บ้านมะเมี)	เชียงยืน	73	10	4	6	5	1	0	0	6
บ้านแฝกโนนสำราญ	เชียงยืน	127	10	3	7	1	5	1	0	7
บ้านค้อ	เชียงยืน	33	7	3	4	2	2	0	0	4
บ้านสะอาดดอนเงิน	เชียงยืน	44	7	2	5	4	1	0	0	5
บ้านผำ	เชียงยืน	143	16	5	11	9	2	0	0	11
จินดาอารมณ	เชียงยืน	34	3	0	3	0	0	3	0	3
บ้านขามเปี้ย	เชียงยืน	194	17	2	15	5	9	1	0	15
บ้านเชิงมิตรภาพที่ 139	เชียงยืน	95	12	3	9	0	5	2	2	9
บ้านกู่ทอง	เชียงยืน	31	1	1	0	0	0	0	0	0
บ้านเมืองเพ็ง	เชียงยืน	21	4	1	3	2	0	1	0	3

โรงเรียน	อำเภอ	จำนวนนักเรียนทุกชั้น	จำนวนนักเรียน ป.3			ป.3 (ปกติ)จำแนกตามผลคัดกรองการเขียนประโยค/เรื่อง				
			(1)ปกติ+บกพร่อง ๑	(2)บกพร่อง ๑	ดั่งนั้นปกติ	ดีมาก (คน)	ดี(คน)	พอใช้ (คน)	ปรับปรุง (คน)	รวม (คน)
บ้านโจดบัวบาน	เขียงยี่น	169	15	6	9	6	3	0	0	9
บ้านหนองมันปลา	เขียงยี่น	54	5	1	4	3	1	0	0	4
บ้านหนองขาด	เขียงยี่น	39	3	0	3	0	0	3	0	3
บ้านจามโนนสูง	เขียงยี่น	232	15	5	10	6	4	0	0	10
บ้านหนองมะเฒ่า	เขียงยี่น	38	4	1	3	1	1	1	0	3
บ้านท่ากระเสริม	เขียงยี่น	0	0	0	0	0	0	0	0	0
บ้านโคกข่า	เขียงยี่น	55	4	0	4	3	1	0	0	4
บ้านหนองแวง	เขียงยี่น	42	4	3	1	0	1	0	0	1
บ้านโนนศรีสวัสดิ์โนนสวรรค์	เขียงยี่น	82	9	2	7	2	4	1	0	7
บ้านเสือเผ่าหนองเรือวิทยา	เขียงยี่น	45	5	2	3	2	1	0	0	3
บ้านแบก (แบกสมบูรณวิทย์)	เขียงยี่น	130	15	4	11	10	1	0	0	11
บ้านทัพม้าดอนหันแวงวิทยา	เขียงยี่น	162	19	6	13	13	0	0	0	13
บ้านเหล่าหนองบัวดอนโพธิ์	เขียงยี่น	105	12	6	6	3	2	1	0	6
บ้านหนองบุญชู	เขียงยี่น	28	1	0	1	0	1	0	0	1
บ้านหนองล่าม	เขียงยี่น	78	9	2	7	5	0	2	0	7
บ้านนาทอง	เขียงยี่น	60	5	0	5	2	3	0	0	5
บ้านหนองเติน	เขียงยี่น	29	6	0	6	0	3	2	1	6
บ้านกุดรัง	กุดรัง	104	16	5	11	6	3	1	1	11
บ้านหนองแสง	กุดรัง	276	28	3	25	4	11	9	1	25
บ้านกุดเม็ก	กุดรัง	106	9	5	4	3	1	0	0	4
บ้านสำโรงห้วยนาโนนจันทร์หอม	กุดรัง	168	17	1	16	2	2	5	7	16
บ้านหนองแคนโนนงามโชคชัย	กุดรัง	61	10	3	7	6	1	0	0	7
บ้านหัวช้าง	กุดรัง	96	11	3	8	7	1	0	0	8
บ้านหนองคลองหัวขัว	กุดรัง	120	15	4	11	4	4	3	0	11
บ้านเลิงแฝกบัวแก้ว	กุดรัง	164	22	9	13	7	6	0	0	13
บ้านศรีอรุณ	กุดรัง	32	5	1	4	3	1	0	0	4
บ้านบ่อแกบ่อทอง	กุดรัง	78	9	2	7	0	6	1	0	7
บ้านห้วยแคนโนนสูง	กุดรัง	182	19	5	14	5	8	1	0	14
บ้านหนองแวงสทคามวิทย์	กุดรัง	178	18	10	8	4	2	2	0	8
บ้านโสกคลอง	กุดรัง	119	7	0	7	5	2	0	0	7
บ้านหนองบอน	กุดรัง	87	4	0	4	2	2	0	0	4
บ้านจอมทอง	กุดรัง	54	11	3	8	6	2	0	0	8

โรงเรียน	อำเภอ	จำนวนนักเรียนทุกชั้น	จำนวนนักเรียน ป.3			ป.3 (ปกติ)จำแนกตามผลคัดกรองการเขียนประโยค/เรื่อง				
			(1)ปกติ+บกพร่อง ๑	(2)บกพร่อง ๑	ดั่งนั้นปกติ	ดีมาก (คน)	ดี(คน)	พอใช้ (คน)	ปรับปรุง (คน)	รวม (คน)
บ้านโสกกาวดาวเรือง	กุฉีรัง	102	14	4	10	10	0	0	0	10
บ้านหนองแหน	กุฉีรัง	178	19	5	14	3	10	1	0	14
บ้านไพศาล (ลี้ลอยอุทิศ)	กุฉีรัง	51	4	2	2	0	0	2	0	2
บ้านนาโพธิ์	กุฉีรัง	184	20	5	15	10	5	0	0	15
บ้านหนองโดน	กุฉีรัง	108	12	0	12	0	7	5	0	12
บ้านโนนสมบุรณ์	กุฉีรัง	106	13	0	13	1	12	0	0	13
บ้านหัวนาคำโนนสมบัติ	กุฉีรัง	89	7	2	5	2	3	0	0	5
บ้านโนนสะอาด	กุฉีรัง	65	6	2	4	1	2	1	0	4
อนุบาลชื่นชม	ชื่นชม	191	20	5	15	7	7	1	0	15
ชุมชนบ้านกุศปลาตุก	ชื่นชม	233	22	10	12	5	5	2	0	12
บ้านโนนทัน	ชื่นชม	58	10	0	10	6	1	3	0	10
ดอนสวรรค์หนองกุ้งใต้วิทยา	ชื่นชม	49	6	0	6	4	2	0	0	6
บ้านโคกกลางน้ำจั่นจอมศรี	ชื่นชม	86	9	1	8	4	3	1	0	8
บ้านหนองนาไร่เดี่ยว	ชื่นชม	197	11	4	7	5	2	0	0	7
กระบกวิทยาจารย์	ชื่นชม	212	22	5	17	8	5	4	0	17
บ้านผักแว่น	ชื่นชม	50	7	0	7	3	2	2	0	7
บ้านส้มกบ	ชื่นชม	92	12	3	9	4	4	1	0	9
บ้านฝือ	ชื่นชม	83	11	5	6	0	4	2	0	6
บ้านหนองกุ้ง	ชื่นชม	167	17	7	10	6	4	0	0	10
บ้านกุศจอก	ชื่นชม	25	1	0	1	0	0	1	0	1
รวม		18,531	2,006	434	1,572	844	500	204	24	1,572
คิดเป็นร้อยละ						53.69	31.81	12.98	1.53	

โรงเรียน	อำเภอ	จำนวนนักเรียนทุกชั้น	จำนวนนักเรียน ป.4			ป.4 (ปกติ)จำแนกตามผลคัดกรองการอ่านออกเสียง				
			(1)ปกติ+บกพร่อง	(2)บกพร่อง	ดิ่งนั้นปกติ	ดีมาก (คน)	ดี(คน)	พอใช้ (คน)	ปรับปรุง (คน)	รวม (คน)
ศรีโกสุมวิทยามิตรภาพที่ 209	โกสุมฯ	1,538	188	11	177	153	22	2	0	177
บ้านสังข์ทอง	โกสุมฯ	192	17	4	13	9	4	0	0	13
บ้านดอนกลอยหนองยาง	โกสุมฯ	215	24	8	16	16	0	0	0	16
บ้านโชคชัย	โกสุมฯ	82	5	1	4	4	0	0	0	4
บ้านศรีสุข	โกสุมฯ	69	5	0	5	3	2	0	0	5
บ้านแท่นเหนือ	โกสุมฯ	98	12	3	9	9	0	0	0	9
บ้านท่าเตือ	โกสุมฯ	44	7	4	3	1	2	0	0	3
บ้านแพงหนองเหนือ	โกสุมฯ	291	27	5	22	21	1	0	0	22
บ้านม่วงน้อย	โกสุมฯ	37	3	1	2	2	0	0	0	2
หนองโกวิทวิทยกิจ	โกสุมฯ	216	16	5	11	11	0	0	0	11
บ้านโนนเมืองสองคอน	โกสุมฯ	143	18	3	15	4	6	5	0	15
บ้านเหล่าโพธิ์	โกสุมฯ	74	9	0	9	6	3	0	0	9
บ้านหนองบอนหัวหนองฯ	โกสุมฯ	212	25	4	21	17	4	0	0	21
บ้านโนนสัง	โกสุมฯ	65	9	2	7	5	2	0	0	7
บ้านหนองสระพังโนนสะอาด	โกสุมฯ	101	10	1	9	6	3	0	0	9
บ้านโนนราชโคกล่าม	โกสุมฯ	73	7	0	7	4	3	0	0	7
บ้านวังโพน	โกสุมฯ	342	23	3	20	17	3	0	0	20
บ้านเหล่าพ้อหา	โกสุมฯ	99	18	1	17	13	3	1	0	17
บ้านโคกกลาง	โกสุมฯ	79	5	3	2	0	2	0	0	2
บ้านหนองเขื่อน	โกสุมฯ	43	6	2	4	2	1	1	0	4
บ้านดอนจำปาดอนสวรรค์	โกสุมฯ	170	16	3	13	13	0	0	0	13
บ้านม่วงใหญ่ดอนน้อยวิทยา	โกสุมฯ	98	10	2	8	0	4	3	1	8
ชุมชนโพนงามโพนสว่าง	โกสุมฯ	250	28	6	22	5	11	6	0	22
บ้านวังยาววิทยายน	โกสุมฯ	314	26	0	26	21	1	3	1	26
หินแท่นเสริมศิลป์	โกสุมฯ	217	27	7	20	17	3	0	0	20
บ้านวังจาน	โกสุมฯ	100	21	2	19	4	15	0	0	19
บ้านดอนกลางนุกุลวิทย์	โกสุมฯ	162	14	3	11	10	1	0	0	11
บ้านทิพโสศ	โกสุมฯ	90	11	2	9	6	3	0	0	9
บ้านวังกุง	โกสุมฯ	125	16	3	13	9	4	0	0	13
หนองกุศลสถานน้ำเที่ยงวิทยากร	โกสุมฯ	276	19	2	17	14	2	1	0	17
บ้านปะหลวงหนองแวง	โกสุมฯ	96	12	4	8	5	2	1	0	8

โรงเรียน	อำเภอ	จำนวนนักเรียนทุกชั้น	จำนวนนักเรียน ป.4			ป.4 (ปกติ)จำแนกตามผลคัดกรองการอ่านออกเสียง				
			(1)ปกติ+บกพร่อง ๑	(2)บกพร่อง ๑	ตั้งนั้นปกติ	ดีมาก (คน)	ดี(คน)	พอใช้ (คน)	ปรับปรุง (คน)	รวม (คน)
บ้านเขื่อน (เขื่อนศึกษาการ)	โกสุมฯ	133	14	3	11	11	0	0	0	11
บ้านโนนเนา	โกสุมฯ	100	22	8	14	10	2	2	0	14
บ้านโนนเมืองประชาสรรค์	โกสุมฯ	91	10	2	8	8	0	0	0	8
บ้านหนองบัวเรียน	โกสุมฯ	44	6	0	6	6	0	0	0	6
บ้านผักหนอก	โกสุมฯ	36	7	0	7	7	0	0	0	7
บ้านโนนนกหอ	โกสุมฯ	28	6	2	4	4	0	0	0	4
บ้านแห่งบริหารวิทย์	โกสุมฯ	141	16	0	16	10	3	1	2	16
บ้านยางน้อย	โกสุมฯ	69	9	1	8	5	3	0	0	8
บ้านดอนสันติ	โกสุมฯ	158	18	4	14	4	9	1	0	14
บ้านโพหนอง	โกสุมฯ	25	3	1	2	2	0	0	0	2
บ้านโนนคัคเค้าคูยกอก	โกสุมฯ	44	9	2	7	3	0	1	3	7
บ้านป่าเป้า	โกสุมฯ	24	4	0	4	4	0	0	0	4
บ้านป่าปอ	โกสุมฯ	28	4	0	4	2	1	1	0	4
บ้านห้วยม่วง	โกสุมฯ	60	13	0	13	9	3	0	1	13
บ้านแก้งชิงแสง	โกสุมฯ	146	13	0	13	7	6	0	0	13
บ้านหนองกุ้งวันตีประชาสรรค์	โกสุมฯ	201	19	3	16	5	11	0	0	16
บ้านหัวขัว	โกสุมฯ	30	2	0	2	0	2	0	0	2
บ้านเขวาสะตืออีสาน	โกสุมฯ	82	16	2	14	4	4	4	2	14
บ้านแท่นโนนหนองคู	โกสุมฯ	109	13	3	10	9	1	0	0	10
บ้านยางสินไชย หนองหาด	โกสุมฯ	86	10	0	10	10	0	0	0	10
บ้านเหล่าหนองแคน	โกสุมฯ	102	16	4	12	9	3	0	0	12
บ้านหญ้าขาว	โกสุมฯ	65	13	4	9	9	0	0	0	9
บ้านหนองเหล็ก	โกสุมฯ	67	7	1	6	3	3	0	0	6
บ้านหนองแวงสวนกล้วย	โกสุมฯ	94	10	2	8	4	4	0	0	8
บ้านโนนสะอาดหนองหญ้าม้า	โกสุมฯ	102	15	1	14	7	4	3	0	14
บ้านตันดู่เหนือ	โกสุมฯ	134	16	6	10	8	2	0	0	10
บ้านนาล้อมโคกสว่าง	โกสุมฯ	63	10	3	7	4	3	0	0	7
บ้านหมากมายโพธิ์ทอง	โกสุมฯ	94	11	0	11	10	1	0	0	11
บ้านโนนสูงวังขอนจิก	โกสุมฯ	176	12	1	11	8	2	1	0	11
บ้านกอกหนองฝือ	โกสุมฯ	179	14	4	10	9	1	0	0	10
บ้านหนองปลาเข็ง	โกสุมฯ	58	8	0	8	4	3	1	0	8
บ้านหินแห่โนนเมืองน้อย	โกสุมฯ	73	9	1	8	3	5	0	0	8

โรงเรียน	อำเภอ	จำนวนนักเรียนทุกชั้น	จำนวนนักเรียน ป.4			ป.4 (ปกติ)จำแนกตามผลคัดกรองการอ่านออกเสียง				
			(1)ปกติ+บกพร่อง ๑	(2)บกพร่อง ๑	ตั้งนั้นปกติ	ดีมาก (คน)	ดี(คน)	พอใช้ (คน)	ปรับปรุง (คน)	รวม (คน)
บ้านโจดบัวบาน	เขียงยี่น	169	15	0	15	13	2	0	0	15
บ้านหนองมันปลา	เขียงยี่น	54	8	1	7	7	0	0	0	7
บ้านหนองขาด	เขียงยี่น	39	3	0	3	0	1	2	0	3
บ้านจานโนนสูง	เขียงยี่น	232	23	4	19	9	10	0	0	19
บ้านหนองมะเฒ่า	เขียงยี่น	38	4	1	3	1	2	0	0	3
บ้านท่ากระเสริม	เขียงยี่น	0	0	0	0	0	0	0	0	0
บ้านโคกข่า	เขียงยี่น	55	4	1	3	2	0	1	0	3
บ้านหนองแวง	เขียงยี่น	42	7	3	4	3	0	1	0	4
บ้านโนนศรีสวัสดิ์โนนสวรรค์	เขียงยี่น	82	9	3	6	6	0	0	0	6
บ้านเสือเต่าหนองเรือวิทยา	เขียงยี่น	45	6	0	6	2	4	0	0	6
บ้านแบก (แบกสมบูรณวิทย์)	เขียงยี่น	130	15	6	9	4	5	0	0	9
บ้านทัพม้าดอนหันแวงวิทยา	เขียงยี่น	162	11	1	10	4	6	0	0	10
บ้านเหล่าหนองบัวดอนโพธิ์	เขียงยี่น	105	11	4	7	5	2	0	0	7
บ้านหนองบุญชู	เขียงยี่น	28	2	1	1	1	0	0	0	1
บ้านหนองล่ำม	เขียงยี่น	78	5	1	4	1	3	0	0	4
บ้านนาทอง	เขียงยี่น	60	6	1	5	4	1	0	0	5
บ้านหนองเดิน	เขียงยี่น	29	1	0	1	0	1	0	0	1
บ้านกุดรัง	กุดรัง	104	11	1	10	10	0	0	0	10
บ้านหนองแสง	กุดรัง	276	20	2	18	10	8	0	0	18
บ้านกุดเม็ก	กุดรัง	106	13	7	6	3	3	0	0	6
บ้านสำโรงหัวนาโนนจันทร์หอม	กุดรัง	168	26	1	25	12	10	3	0	25
บ้านหนองแคนโนนงามโชคชัย	กุดรัง	61	6	0	6	0	3	3	0	6
บ้านหัวช้าง	กุดรัง	96	4	0	4	2	2	0	0	4
บ้านหนองคลองหัวขัว	กุดรัง	120	7	1	6	4	2	0	0	6
บ้านเลิงแฝกบัวแก้ว	กุดรัง	164	22	1	21	13	7	1	0	21
บ้านศรีอรุณ	กุดรัง	32	0	0	0	0	0	0	0	0
บ้านบ่อแกบ่อทอง	กุดรัง	78	5	3	2	1	1	0	0	2
บ้านห้วยแคนโนนสูง	กุดรัง	182	15	4	11	9	2	0	0	11
บ้านหนองแวงสทคามวิทย์	กุดรัง	178	14	2	12	9	3	0	0	12
บ้านโสกคลอง	กุดรัง	119	11	0	11	7	3	1	0	11
บ้านหนองบอน	กุดรัง	87	13	4	9	5	2	2	0	9
บ้านจอมทอง	กุดรัง	54	3	2	1	1	0	0	0	1

โรงเรียน	อำเภอ	จำนวนนักเรียนทุกชั้น	จำนวนนักเรียน ป.4			ป.4 (ปกติ)จำแนกตามผลคัดกรองการอ่านออกเสียง				
			(1)ปกติ+บกพร่อง ๑	(2)บกพร่อง ๑	ตั้งนั้นปกติ	ดีมาก (คน)	ดี(คน)	พอใช้ (คน)	ปรับปรุง (คน)	รวม (คน)
บ้านโสกกาวดาวเรือง	กุฉีรัง	102	11	6	5	4	1	0	0	5
บ้านหนองแหน	กุฉีรัง	178	24	8	16	5	7	4	0	16
บ้านไพศาล (ลี้ลอยอุทิศ)	กุฉีรัง	51	11	3	8	0	7	1	0	8
บ้านนาโพธิ์	กุฉีรัง	184	17	2	15	12	3	0	0	15
บ้านหนองโดน	กุฉีรัง	108	11	1	10	5	4	1	0	10
บ้านโนนสมบุรณ์	กุฉีรัง	106	11	0	11	9	2	0	0	11
บ้านหัวนาคำโนนสมบัติ	กุฉีรัง	89	9	3	6	2	4	0	0	6
บ้านโนนสะอาด	กุฉีรัง	65	9	1	8	5	3	0	0	8
อนุบาลชื่นชม	ชื่นชม	191	20	5	15	1	5	8	1	15
ชุมชนบ้านกุศปลาตุก	ชื่นชม	233	14	5	9	4	5	0	0	9
บ้านโนนทัน	ชื่นชม	58	6	0	6	2	2	1	1	6
ดอนสวรรค์หนองกุ้งใต้วิทยา	ชื่นชม	49	5	0	5	5	0	0	0	5
บ้านโคกกลางน้ำจั่นจอมศรี	ชื่นชม	86	10	5	5	2	2	1	0	5
บ้านหนองนาไร่เดี่ยว	ชื่นชม	197	18	3	15	7	7	1	0	15
กระบาศวิทยาคาร	ชื่นชม	212	20	7	13	8	5	0	0	13
บ้านผักแว่น	ชื่นชม	50	2	0	2	1	1	0	0	2
บ้านส้มกบ	ชื่นชม	92	13	4	9	2	2	1	4	9
บ้านฝือ	ชื่นชม	83	6	2	4	1	3	0	0	4
บ้านหนองกุ้ง	ชื่นชม	167	8	4	4	1	3	0	0	4
บ้านกุศจอก	ชื่นชม	25	2	0	2	1	0	1	0	2
รวม		18,531	1,987	346	1,641	1,119	423	81	18	1,641
คิดเป็นร้อยละ						188	11	177	153	

โรงเรียน	อำเภอ	จำนวนนักเรียนทุกชั้น	จำนวนนักเรียน ป.4			ป.4 (ปกติ)จำแนกตามผลคัดกรองการอ่านรู้เรื่อง				
			(1)ปกติ+บกพร่อง	(2)บกพร่อง	ตั้งนั้นปกติ	ดีมาก (คน)	ดี(คน)	พอใช้ (คน)	ปรับปรุง (คน)	รวม (คน)
ศรีโกสุมวิทยามิตรภาพที่ 209	โกสุมฯ	1,538	188	11	177	4	74	87	12	177
บ้านสังข์ทอง	โกสุมฯ	192	17	4	13	0	5	7	1	13
บ้านดอนกลอยหนองยาง	โกสุมฯ	215	24	8	16	1	5	10	0	16
บ้านโชคชัย	โกสุมฯ	82	5	1	4	3	1	0	0	4
บ้านศรีสุข	โกสุมฯ	69	5	0	5	0	1	4	0	5
บ้านแท่นเหนือ	โกสุมฯ	98	12	3	9	8	1	0	0	9
บ้านท่าเตือ	โกสุมฯ	44	7	4	3	0	1	1	1	3
บ้านแพงหนองเหนือ	โกสุมฯ	291	27	5	22	4	13	5	0	22
บ้านม่วงน้อย	โกสุมฯ	37	3	1	2	0	0	2	0	2
หนองโกวิทวิทยกิจ	โกสุมฯ	216	16	5	11	1	6	4	0	11
บ้านโนนเมืองสองคอน	โกสุมฯ	143	18	3	15	3	7	4	1	15
บ้านเหล่าโพธิ์	โกสุมฯ	74	9	0	9	1	4	3	1	9
บ้านหนองบอนหัวหนองฯ	โกสุมฯ	212	25	4	21	0	8	10	3	21
บ้านโนนสัง	โกสุมฯ	65	9	2	7	0	3	3	1	7
บ้านหนองสระพังโนนสะอาด	โกสุมฯ	101	10	1	9	2	5	2	0	9
บ้านโนนราชินีโคกล่าม	โกสุมฯ	73	7	0	7	0	7	0	0	7
บ้านวังโพน	โกสุมฯ	342	23	3	20	0	5	14	1	20
บ้านเหล่าพ้อหา	โกสุมฯ	99	18	1	17	0	13	4	0	17
บ้านโคกกลาง	โกสุมฯ	79	5	3	2	0	2	0	0	2
บ้านหนองเขื่อน	โกสุมฯ	43	6	2	4	2	2	0	0	4
บ้านดอนจำปาดอนสวรรค์	โกสุมฯ	170	16	3	13	1	5	6	1	13
บ้านม่วงใหญ่ดอนน้อยวิทยา	โกสุมฯ	98	10	2	8	0	1	6	1	8
ชุมชนโพนงามโพนสว่าง	โกสุมฯ	250	28	6	22	2	10	10	0	22
บ้านวังยาววิทยายน	โกสุมฯ	314	26	0	26	1	13	12	0	26
หินแท่นเสริมศิลป์	โกสุมฯ	217	27	7	20	6	14	0	0	20
บ้านวังจาน	โกสุมฯ	100	21	2	19	0	6	11	2	19
บ้านดอนกลางนุกุลวิทย์	โกสุมฯ	162	14	3	11	0	4	7	0	11
บ้านทิพย์โสด	โกสุมฯ	90	11	2	9	0	3	6	0	9
บ้านวังกุง	โกสุมฯ	125	16	3	13	5	7	1	0	13
หนองกุงศาลาน้ำเที่ยงวิทยากร	โกสุมฯ	276	19	2	17	1	5	8	3	17
บ้านบะหลวงหนองแวง	โกสุมฯ	96	12	4	8	5	2	1	0	8
บ้านเขื่อน (เขื่อนศึกษาการ)	โกสุมฯ	133	14	3	11	0	5	6	0	11

โรงเรียน	อำเภอ	จำนวนนักเรียนทุกชั้น	จำนวนนักเรียน ป.4			ป.4 (ปกติ)จำแนกตามผลคัดกรองการอ่านรู้เรื่อง				
			(1)ปกติ+บกพร่อง	(2)บกพร่อง	ตั้งนั้นปกติ	ดีมาก (คน)	ดี(คน)	พอใช้ (คน)	ปรับปรุง (คน)	รวม (คน)
บ้านโนนเนาว์	โกสุมฯ	100	22	8	14	0	6	7	1	14
บ้านโนนเมืองประชาสรรค์	โกสุมฯ	91	10	2	8	2	6	0	0	8
บ้านหนองบัวเรียน	โกสุมฯ	44	6	0	6	0	6	0	0	6
บ้านผักหนอก	โกสุมฯ	36	7	0	7	0	3	4	0	7
บ้านโนนนกหอ	โกสุมฯ	28	6	2	4	0	3	1	0	4
บ้านแห่งบริหารวิทย	โกสุมฯ	141	16	0	16	0	3	11	2	16
บ้านยางน้อย	โกสุมฯ	69	9	1	8	2	5	1	0	8
บ้านดอนสันติ	โกสุมฯ	158	18	4	14	0	2	9	3	14
บ้านโพหนอง	โกสุมฯ	25	3	1	2	0	2	0	0	2
บ้านโนนคัคเค้าคูกอก	โกสุมฯ	44	9	2	7	0	1	4	2	7
บ้านป่าเป้า	โกสุมฯ	24	4	0	4	1	0	3	0	4
บ้านป่าปอ	โกสุมฯ	28	4	0	4	0	2	2	0	4
บ้านห้วยม่วง	โกสุมฯ	60	13	0	13	0	4	9	0	13
บ้านแก้งชิงแดง	โกสุมฯ	146	13	0	13	0	3	7	3	13
บ้านหนองกุงวันตีประชาสรรค์	โกสุมฯ	201	19	3	16	8	8	0	0	16
บ้านหัวขัว	โกสุมฯ	30	2	0	2	0	2	0	0	2
บ้านเขวาสะตืออีสาน	โกสุมฯ	82	16	2	14	4	4	4	2	14
บ้านแท่นโนนหนองคู	โกสุมฯ	109	13	3	10	0	1	5	4	10
บ้านยางสินไชย หนองหาด	โกสุมฯ	86	10	0	10	0	6	3	1	10
บ้านเหล่าหนองแคน	โกสุมฯ	102	16	4	12	4	8	0	0	12
บ้านหญ้าขาว	โกสุมฯ	65	13	4	9	0	2	6	1	9
บ้านหนองเหล็ก	โกสุมฯ	67	7	1	6	0	3	3	0	6
บ้านหนองแวงสวนกล้วย	โกสุมฯ	94	10	2	8	0	3	4	1	8
บ้านโนนสะอาดหนองหญ้าม้า	โกสุมฯ	102	15	1	14	0	3	7	4	14
บ้านหันคู่เหนือ	โกสุมฯ	134	16	6	10	0	6	4	0	10
บ้านนาล้อมโคกสว่าง	โกสุมฯ	63	10	3	7	0	2	5	0	7
บ้านหมากมายโพธิ์ทอง	โกสุมฯ	94	11	0	11	0	5	6	0	11
บ้านโนนสูงวังขอนจิก	โกสุมฯ	176	12	1	11	0	5	6	0	11
บ้านกอกหนองฝื่อ	โกสุมฯ	179	14	4	10	10	0	0	0	10
บ้านหนองปลาเซ็ง	โกสุมฯ	58	8	0	8	4	3	1	0	8
บ้านหินแห่โนนเมืองน้อย	โกสุมฯ	73	9	1	8	4	4	0	0	8
บ้านคุยแพง	โกสุมฯ	45	3	1	2	0	1	1	0	2

โรงเรียน	อำเภอ	จำนวนนักเรียนทุกชั้น	จำนวนนักเรียน ป.4			ป.4 (ปกติ)จำแนกตามผลคัดกรองการอ่านรู้เรื่อง				
			(1)ปกติ+บกพร่อง	(2)บกพร่อง	ตั้งนั้นปกติ	ดีมาก (คน)	ดี(คน)	พอใช้ (คน)	ปรับปรุง (คน)	รวม (คน)
บ้านคุยเชือก	โกสุมฯ	64	8	0	8	4	4	0	0	8
บ้านปลาเดิดปลาปัดสำโรง	โกสุมฯ	107	14	1	13	1	3	9	0	13
บ้านสว่างยางท่าแจ้ง	โกสุมฯ	128	21	8	13	9	3	1	0	13
บ้านยางใหญ่	โกสุมฯ	81	19	2	17	7	9	1	0	17
บ้านคุยโพธิ์	โกสุมฯ	57	5	2	3	1	2	0	0	3
บ้านแก่งโกสุมท่างาม	โกสุมฯ	91	4	0	4	0	2	2	0	4
บ้านเลิงบัว	โกสุมฯ	61	5	1	4	0	2	2	0	4
บ้านเลิงใต้	โกสุมฯ	148	10	0	10	0	8	2	0	10
บ้านหนองหอยน้ำจ้อยฯ	โกสุมฯ	94	14	5	9	0	3	5	1	9
บ้านน้ำจ้อย	โกสุมฯ	0	0	0	0	0	0	0	0	0
บ้านเชียงยืน	เชียงยืน	1,498	174	23	151	0	41	91	19	151
บ้านสร้างแก้วหนองโป่ง	เชียงยืน	140	16	1	15	1	9	5	0	15
บ้านโคกสูง	เชียงยืน	142	21	5	16	15	1	0	0	16
บ้านโนนจิวหินแท้ศรีเชียงเหนือ	เชียงยืน	94	12	0	12	0	2	10	0	12
บ้านหนองคู (หนองคูวิทยาคาร)	เชียงยืน	110	8	3	5	0	1	3	1	5
ศิริราษฎร์หมากหญ้า	เชียงยืน	86	9	2	7	5	1	1	0	7
บ้านชีหนองจิก	เชียงยืน	35	7	0	7	2	5	0	0	7
บ้านหนองซอน	เชียงยืน	210	17	3	14	2	5	7	0	14
บ้านสีดาสระแก้ว	เชียงยืน	59	6	2	4	0	3	1	0	4
บ้านหนองไผ่	เชียงยืน	31	0	0	0	0	0	0	0	0
บ้านโพน	เชียงยืน	203	18	6	12	0	4	7	1	12
ไทยรัฐวิทยา 17 (บ้านมะโม)	เชียงยืน	73	10	3	7	0	3	3	1	7
บ้านแฝกโนนสำราญ	เชียงยืน	127	6	1	5	0	3	1	1	5
บ้านค้อ	เชียงยืน	33	8	1	7	0	2	5	0	7
บ้านสะอาดดอนเงิน	เชียงยืน	44	7	1	6	2	4	0	0	6
บ้านผำ	เชียงยืน	143	20	2	18	1	8	9	0	18
จินดาอารมณ์	เชียงยืน	34	1	0	1	0	1	0	0	1
บ้านขามเปี้ย	เชียงยืน	194	19	2	17	4	6	5	2	17
บ้านเชิงมิตรภาพที่ 139	เชียงยืน	95	7	4	3	0	1	0	2	3
บ้านกู่ทอง	เชียงยืน	31	2	0	2	1	0	1	0	2
บ้านเมืองเพ็ง	เชียงยืน	21	0	0	0	0	0	0	0	0
บ้านโจดบัวบาน	เชียงยืน	169	15	0	15	11	4	0	0	15

โรงเรียน	อำเภอ	จำนวนนักเรียนทุกชั้น	จำนวนนักเรียน ป.4			ป.4 (ปกติ)จำแนกตามผลคัดกรองการอ่านรู้เรื่อง				
			(1)ปกติ+บกพร่อง ๑	(2)บกพร่อง ๑	ดั่งนั้นปกติ	ดีมาก (คน)	ดี(คน)	พอใช้ (คน)	ปรับปรุง (คน)	รวม (คน)
บ้านหนองมันปลา	เขียงยี่น	54	8	1	7	0	3	4	0	7
บ้านหนองขาด	เขียงยี่น	39	3	0	3	0	1	2	0	3
บ้านจามโนนสูง	เขียงยี่น	232	23	4	19	1	18	0	0	19
บ้านหนองมะเฒ่า	เขียงยี่น	38	4	1	3	1	2	0	0	3
บ้านท่ากระเสริม	เขียงยี่น	0	0	0	0	0	0	0	0	0
บ้านโคกข่า	เขียงยี่น	55	4	1	3	1	1	1	0	3
บ้านหนองแวง	เขียงยี่น	42	7	3	4	0	4	0	0	4
บ้านโนนศรีสวัสดิ์โนนสวรรค์	เขียงยี่น	82	9	3	6	0	2	2	2	6
บ้านเสือเผ่าหนองเรือวิทยา	เขียงยี่น	45	6	0	6	0	2	4	0	6
บ้านแบก (แบกสมบูรณวิทย์)	เขียงยี่น	130	15	6	9	2	5	2	0	9
บ้านทัพม้าดอนหันแกววิทยา	เขียงยี่น	162	11	1	10	0	1	9	0	10
บ้านเหล่าหนองบัวดอนโพธิ์	เขียงยี่น	105	11	4	7	0	1	6	0	7
บ้านหนองบุญชู	เขียงยี่น	28	2	1	1	1	0	0	0	1
บ้านหนองล่ำม	เขียงยี่น	78	5	1	4	1	2	1	0	4
บ้านนาทอง	เขียงยี่น	60	6	1	5	2	3	0	0	5
บ้านหนองเดิน	เขียงยี่น	29	1	0	1	0	1	0	0	1
บ้านกุดรัง	กุดรัง	104	11	1	10	6	1	3	0	10
บ้านหนองแสง	กุดรัง	276	20	2	18	0	1	17	0	18
บ้านกุดเม็ก	กุดรัง	106	13	7	6	0	2	3	1	6
บ้านสำโรงห้วยนาโนนจันทร์หอม	กุดรัง	168	26	1	25	0	4	15	6	25
บ้านหนองแคนโนนงามโชคชัย	กุดรัง	61	6	0	6	0	1	5	0	6
บ้านหัวช้าง	กุดรัง	96	4	0	4	0	3	1	0	4
บ้านหนองคลองหัวขัว	กุดรัง	120	7	1	6	0	0	6	0	6
บ้านเลิงแฝกบัวแก้ว	กุดรัง	164	22	1	21	0	4	13	4	21
บ้านศรีอรุณ	กุดรัง	32	0	0	0	0	0	0	0	0
บ้านบ่อแกบ่ทอง	กุดรัง	78	5	3	2	0	0	2	0	2
บ้านห้วยแคนโนนสูง	กุดรัง	182	15	4	11	1	7	2	1	11
บ้านหนองแวงสทคามวิทย์	กุดรัง	178	14	2	12	0	6	6	0	12
บ้านโสกคลอง	กุดรัง	119	11	0	11	1	0	9	1	11
บ้านหนองบอน	กุดรัง	87	13	4	9	2	2	3	2	9
บ้านจอมทอง	กุดรัง	54	3	2	1	0	0	1	0	1
บ้านโสกกาวดาวเรือง	กุดรัง	102	11	6	5	0	1	3	1	5

โรงเรียน	อำเภอ	จำนวนนักเรียนทุกชั้น	จำนวนนักเรียน ป.4			ป.4 (ปกติ)จำแนกตามผลคัดกรองการอ่านรู้เรื่อง				
			(1)ปกติ+บกพร่อง ๑	(2)บกพร่อง ๑	ตั้งนั้นปกติ	ดีมาก (คน)	ดี(คน)	พอใช้ (คน)	ปรับปรุง (คน)	รวม (คน)
บ้านหนองแหน	กุฉีรัง	178	24	8	16	0	8	8	0	16
บ้านไพศาล (ลีล้อยอุทิศ)	กุฉีรัง	51	11	3	8	0	4	4	0	8
บ้านนาโพธิ์	กุฉีรัง	184	17	2	15	0	3	12	0	15
บ้านหนองโดน	กุฉีรัง	108	11	1	10	0	3	2	5	10
บ้านโนนสมบูรณ์	กุฉีรัง	106	11	0	11	0	7	3	1	11
บ้านหัวนาคำโนนสมบัติ	กุฉีรัง	89	9	3	6	2	4	0	0	6
บ้านโนนสะอาด	กุฉีรัง	65	9	1	8	0	3	4	1	8
อนุบาลชื่นชม	ชื่นชม	191	20	5	15	0	4	10	1	15
ชุมชนบ้านกุศปลาตุก	ชื่นชม	233	14	5	9	0	4	5	0	9
บ้านโนนทัน	ชื่นชม	58	6	0	6	1	5	0	0	6
ดอนสวรรค์หนองกุ้งใต้วิทยา	ชื่นชม	49	5	0	5	0	0	4	1	5
บ้านโคกกลางน้ำจั่นจอมศรี	ชื่นชม	86	10	5	5	0	1	3	1	5
บ้านหนองนาไร่เดียว	ชื่นชม	197	18	3	15	0	2	11	2	15
กระบาศวิทยาคาร	ชื่นชม	212	20	7	13	3	10	0	0	13
บ้านผักแว่น	ชื่นชม	50	2	0	2	1	1	0	0	2
บ้านส้มกบ	ชื่นชม	92	13	4	9	2	2	2	3	9
บ้านฝื่อ	ชื่นชม	83	6	2	4	0	2	2	0	4
บ้านหนองกุ้ง	ชื่นชม	167	8	4	4	4	0	0	0	4
บ้านกุศจอก	ชื่นชม	25	2	0	2	0	0	2	0	2
รวม		18,531	1,987	346	1,641	1,119	187	631	710	113
คิดเป็นร้อยละ						11.40	38.45	43.27	6.89	

โรงเรียน	อำเภอ	จำนวนนักเรียนทุกชั้น	จำนวนนักเรียน ป.4			ป.4 (ปกติ)จำแนกตามผลคัดกรองการเขียนประโยค/เรื่อง				
			(1)ปกติ+บกพร่อง	(2)บกพร่อง	ดั่งนั้นปกติ	ดีมาก (คน)	ดี(คน)	พอใช้ (คน)	ปรับปรุง (คน)	รวม (คน)
ศรีโกสุมวิทยามิตรภาพที่ 209	โกสุมฯ	1,538	188	11	177	128	48	1	0	177
บ้านสังข์ทอง	โกสุมฯ	192	17	4	13	1	7	5	0	13
บ้านดอนกลอยหนองยาง	โกสุมฯ	215	24	8	16	7	8	1	0	16
บ้านโชคชัย	โกสุมฯ	82	5	1	4	4	0	0	0	4
บ้านศรีสุข	โกสุมฯ	69	5	0	5	5	0	0	0	5
บ้านแท่นเหนือ	โกสุมฯ	98	12	3	9	8	1	0	0	9
บ้านท่าเตือ	โกสุมฯ	44	7	4	3	3	0	0	0	3
บ้านแพงหนองเหนือ	โกสุมฯ	291	27	5	22	15	6	1	0	22
บ้านม่วงน้อย	โกสุมฯ	37	3	1	2	0	2	0	0	2
หนองไกรวิทยกิจ	โกสุมฯ	216	16	5	11	6	5	0	0	11
บ้านโนนเมืองสองคอน	โกสุมฯ	143	18	3	15	3	6	5	1	15
บ้านเหล่าโพธิ์	โกสุมฯ	74	9	0	9	2	7	0	0	9
บ้านหนองบอนหัวหนองฯ	โกสุมฯ	212	25	4	21	13	7	1	0	21
บ้านโนนสัง	โกสุมฯ	65	9	2	7	4	3	0	0	7
บ้านหนองสระพังโนนสะอาด	โกสุมฯ	101	10	1	9	5	4	0	0	9
บ้านโนนราชินีโคกล่าม	โกสุมฯ	73	7	0	7	6	1	0	0	7
บ้านวังโพน	โกสุมฯ	342	23	3	20	8	9	2	1	20
บ้านเหล่าพ้อหา	โกสุมฯ	99	18	1	17	4	13	0	0	17
บ้านโคกกลาง	โกสุมฯ	79	5	3	2	2	0	0	0	2
บ้านหนองเขื่อน	โกสุมฯ	43	6	2	4	2	1	1	0	4
บ้านดอนจำปาดอนสวรรค์	โกสุมฯ	170	16	3	13	5	6	2	0	13
บ้านม่วงใหญ่ดอนน้อยวิทยา	โกสุมฯ	98	10	2	8	0	1	6	1	8
ชุมชนโพนงามโพนสว่าง	โกสุมฯ	250	28	6	22	2	8	10	2	22
บ้านวังยาววิทยายน	โกสุมฯ	314	26	0	26	9	12	2	3	26
หินแท่นเสริมศิลป์	โกสุมฯ	217	27	7	20	19	1	0	0	20
บ้านวังจาน	โกสุมฯ	100	21	2	19	5	3	11	0	19
บ้านดอนกลางนุกุลวิทย์	โกสุมฯ	162	14	3	11	10	1	0	0	11
บ้านทิพย์โสธ	โกสุมฯ	90	11	2	9	4	4	1	0	9
บ้านวังกุง	โกสุมฯ	125	16	3	13	6	5	2	0	13
หนองกุ้งศาลาน้ำเที่ยงวิทยากร	โกสุมฯ	276	19	2	17	7	9	1	0	17
บ้านบะหลวหนองแวง	โกสุมฯ	96	12	4	8	5	1	2	0	8
บ้านเขื่อน (เขื่อนศึกษาการ)	โกสุมฯ	133	14	3	11	9	2	0	0	11

โรงเรียน	อำเภอ	จำนวนนักเรียนทุกชั้น	จำนวนนักเรียน ป.4			ป.4 (ปกติ)จำแนกตามผลคัดกรองการเขียนประโยค/เรื่อง				
			(1)ปกติ+บกพร่อง	(2)บกพร่อง	ดั่งนั้นปกติ	ดีมาก (คน)	ดี(คน)	พอใช้ (คน)	ปรับปรุง (คน)	รวม (คน)
บ้านโนนเนาว์	โกสุมฯ	100	22	8	14	9	2	3	0	14
บ้านโนนเมืองประชาสรรค์	โกสุมฯ	91	10	2	8	8	0	0	0	8
บ้านหนองบัวเรียน	โกสุมฯ	44	6	0	6	6	0	0	0	6
บ้านผักหนอก	โกสุมฯ	36	7	0	7	3	4	0	0	7
บ้านโนนนกหอ	โกสุมฯ	28	6	2	4	2	2	0	0	4
บ้านแห่งบริหารวิทย	โกสุมฯ	141	16	0	16	10	3	0	3	16
บ้านยางน้อย	โกสุมฯ	69	9	1	8	4	3	1	0	8
บ้านดอนสันติ	โกสุมฯ	158	18	4	14	4	9	1	0	14
บ้านโพหนอง	โกสุมฯ	25	3	1	2	0	2	0	0	2
บ้านโนนคัคเค้าคุยกอก	โกสุมฯ	44	9	2	7	0	2	5	0	7
บ้านป่าเป้า	โกสุมฯ	24	4	0	4	2	2	0	0	4
บ้านป่าปอ	โกสุมฯ	28	4	0	4	1	1	2	0	4
บ้านห้วยม่วง	โกสุมฯ	60	13	0	13	8	4	0	1	13
บ้านแก้งชิงแดง	โกสุมฯ	146	13	0	13	2	8	2	1	13
บ้านหนองกุงวันตีประชาสรรค์	โกสุมฯ	201	19	3	16	6	7	3	0	16
บ้านหัวขัว	โกสุมฯ	30	2	0	2	0	2	0	0	2
บ้านเขวาสะตืออีสาน	โกสุมฯ	82	16	2	14	2	2	6	4	14
บ้านแท่นโนนหนองคู	โกสุมฯ	109	13	3	10	6	4	0	0	10
บ้านยางสินไชย หนองหาด	โกสุมฯ	86	10	0	10	2	8	0	0	10
บ้านเหล่าหนองแคน	โกสุมฯ	102	16	4	12	6	6	0	0	12
บ้านหญ้าขาว	โกสุมฯ	65	13	4	9	9	0	0	0	9
บ้านหนองเหล็ก	โกสุมฯ	67	7	1	6	2	4	0	0	6
บ้านหนองแวงสวนกล้วย	โกสุมฯ	94	10	2	8	0	7	1	0	8
บ้านโนนสะอาดหนองหญ้าม้า	โกสุมฯ	102	15	1	14	5	8	1	0	14
บ้านหันคู่เหนือ	โกสุมฯ	134	16	6	10	6	4	0	0	10
บ้านนาล้อมโคกสว่าง	โกสุมฯ	63	10	3	7	7	0	0	0	7
บ้านหมากมายโพธิ์ทอง	โกสุมฯ	94	11	0	11	5	6	0	0	11
บ้านโนนสูงวังขอนจิก	โกสุมฯ	176	12	1	11	3	4	4	0	11
บ้านกอกหนองฝื่อ	โกสุมฯ	179	14	4	10	5	0	5	0	10
บ้านหนองปลาเข็ง	โกสุมฯ	58	8	0	8	2	2	4	0	8
บ้านหินแท่นเมืองน้อย	โกสุมฯ	73	9	1	8	2	6	0	0	8
บ้านคุยแพง	โกสุมฯ	45	3	1	2	0	0	2	0	2

โรงเรียน	อำเภอ	จำนวนนักเรียนทุกชั้น	จำนวนนักเรียน ป.4			ป.4 (ปกติ)จำแนกตามผลคัดกรองการเขียนประโยค/เรื่อง				
			(1)ปกติ+บกพร่อง	(2)บกพร่อง	ดั่งนั้นปกติ	ดีมาก (คน)	ดี(คน)	พอใช้ (คน)	ปรับปรุง (คน)	รวม (คน)
บ้านคุยเชือก	โกสุมฯ	64	8	0	8	4	4	0	0	8
บ้านปลาเดิดปลาปัดสำโรง	โกสุมฯ	107	14	1	13	9	4	0	0	13
บ้านสว่างยางท่าแจ้ง	โกสุมฯ	128	21	8	13	10	2	1	0	13
บ้านยางใหญ่	โกสุมฯ	81	19	2	17	12	4	1	0	17
บ้านคุยโพธิ์	โกสุมฯ	57	5	2	3	0	2	1	0	3
บ้านแก่งโกสุมท่างาม	โกสุมฯ	91	4	0	4	0	2	2	0	4
บ้านเลิงบัว	โกสุมฯ	61	5	1	4	3	1	0	0	4
บ้านเลิงใต้	โกสุมฯ	148	10	0	10	8	2	0	0	10
บ้านหนองหอยน้ำจ้อยฯ	โกสุมฯ	94	14	5	9	3	4	2	0	9
บ้านน้ำจ้อย	โกสุมฯ	0	0	0	0	0	0	0	0	0
บ้านเชียงยืน	เชียงยืน	1,498	174	23	151	142	7	0	2	151
บ้านสร้างแก้วหนองโป่ง	เชียงยืน	140	16	1	15	6	8	1	0	15
บ้านโคกสูง	เชียงยืน	142	21	5	16	13	1	2	0	16
บ้านโนนจิวหินแท้ศรีเชียงเหนือ	เชียงยืน	94	12	0	12	6	4	2	0	12
บ้านหนองคู (หนองคูวิทยาคาร)	เชียงยืน	110	8	3	5	4	1	0	0	5
ศิริราชบุรุษหมากหญ้า	เชียงยืน	86	9	2	7	5	2	0	0	7
บ้านชีหนองจิก	เชียงยืน	35	7	0	7	5	2	0	0	7
บ้านหนองซอน	เชียงยืน	210	17	3	14	6	8	0	0	14
บ้านสีดาสระแก้ว	เชียงยืน	59	6	2	4	2	2	0	0	4
บ้านหนองไผ่	เชียงยืน	31	0	0	0	0	0	0	0	0
บ้านโพน	เชียงยืน	203	18	6	12	4	8	0	0	12
ไทยรัฐวิทยา 17 (บ้านมะโม)	เชียงยืน	73	10	3	7	0	4	3	0	7
บ้านแฝกโนนสำราญ	เชียงยืน	127	6	1	5	2	3	0	0	5
บ้านค้อ	เชียงยืน	33	8	1	7	0	4	3	0	7
บ้านสะอาดดอนเงิน	เชียงยืน	44	7	1	6	3	3	0	0	6
บ้านผำ	เชียงยืน	143	20	2	18	5	9	1	3	18
จินดาอารมณ์	เชียงยืน	34	1	0	1	0	1	0	0	1
บ้านขามเปี้ย	เชียงยืน	194	19	2	17	3	5	5	4	17
บ้านเชิงมิตรภาพที่ 139	เชียงยืน	95	7	4	3	0	1	2	0	3
บ้านกู่ทอง	เชียงยืน	31	2	0	2	2	0	0	0	2
บ้านเมืองเพ็ง	เชียงยืน	21	0	0	0	0	0	0	0	0
บ้านโจดบัวบาน	เชียงยืน	169	15	0	15	11	3	1	0	15

โรงเรียน	อำเภอ	จำนวนนักเรียนทุกชั้น	จำนวนนักเรียน ป.4			ป.4 (ปกติ)จำแนกตามผลคัดกรองการเขียนประโยค/เรื่อง				
			(1)ปกติ+บกพร่อง ๑	(2)บกพร่อง ๑	ดั่งนั้นปกติ	ดีมาก (คน)	ดี(คน)	พอใช้ (คน)	ปรับปรุง (คน)	รวม (คน)
บ้านหนองมันปลา	เขียงยี่น	54	8	1	7	5	2	0	0	7
บ้านหนองขาด	เขียงยี่น	39	3	0	3	0	0	3	0	3
บ้านจวนโนนสูง	เขียงยี่น	232	23	4	19	10	9	0	0	19
บ้านหนองมะเฒ่า	เขียงยี่น	38	4	1	3	1	1	1	0	3
บ้านท่ากระเสริม	เขียงยี่น	0	0	0	0	0	0	0	0	0
บ้านโคกข่า	เขียงยี่น	55	4	1	3	1	1	1	0	3
บ้านหนองแวง	เขียงยี่น	42	7	3	4	3	0	1	0	4
บ้านโนนศรีสวัสดิ์โนนสวรรค์	เขียงยี่น	82	9	3	6	4	2	0	0	6
บ้านเสือเผ่าหนองเรือวิทยา	เขียงยี่น	45	6	0	6	2	4	0	0	6
บ้านแบก (แบกสมบูรณวิทย์)	เขียงยี่น	130	15	6	9	6	2	1	0	9
บ้านทัพม้าดอนหันแกววิทยา	เขียงยี่น	162	11	1	10	4	6	0	0	10
บ้านเหล่าหนองบัวดอนโพธิ์	เขียงยี่น	105	11	4	7	2	5	0	0	7
บ้านหนองบุญชู	เขียงยี่น	28	2	1	1	0	1	0	0	1
บ้านหนองล่ำม	เขียงยี่น	78	5	1	4	1	3	0	0	4
บ้านนาทอง	เขียงยี่น	60	6	1	5	4	1	0	0	5
บ้านหนองเดิน	เขียงยี่น	29	1	0	1	0	1	0	0	1
บ้านกุดรัง	กุดรัง	104	11	1	10	10	0	0	0	10
บ้านหนองแสง	กุดรัง	276	20	2	18	4	10	4	0	18
บ้านกุดเม็ก	กุดรัง	106	13	7	6	3	2	0	1	6
บ้านสำโรงห้วยนาโนนจันทร์หอม	กุดรัง	168	26	1	25	9	11	5	0	25
บ้านหนองแคนโนนงามโชคชัย	กุดรัง	61	6	0	6	0	5	1	0	6
บ้านหัวช้าง	กุดรัง	96	4	0	4	1	3	0	0	4
บ้านหนองคลองหัวขัว	กุดรัง	120	7	1	6	0	2	4	0	6
บ้านเลิงแฝกบัวแก้ว	กุดรัง	164	22	1	21	10	6	2	3	21
บ้านศรีอรุณ	กุดรัง	32	0	0	0	0	0	0	0	0
บ้านบ่อแกบ่ทอง	กุดรัง	78	5	3	2	0	2	0	0	2
บ้านห้วยแคนโนนสูง	กุดรัง	182	15	4	11	6	3	2	0	11
บ้านหนองแวงสทคามวิทย์	กุดรัง	178	14	2	12	7	5	0	0	12
บ้านโสกคลอง	กุดรัง	119	11	0	11	10	1	0	0	11
บ้านหนองบอน	กุดรัง	87	13	4	9	3	2	2	2	9
บ้านจอมทอง	กุดรัง	54	3	2	1	1	0	0	0	1
บ้านโสกกาวดาวเรือง	กุดรัง	102	11	6	5	2	2	1	0	5

โรงเรียน	อำเภอ	จำนวนนักเรียนทุกชั้น	จำนวนนักเรียน ป.4			ป.4 (ปกติ)จำแนกตามผลคัดกรองการเขียนประโยค/เรื่อง				
			(1)ปกติ+บกพร่อง ๑	(2)บกพร่อง ๑	ดั่งนั้นปกติ	ดีมาก (คน)	ดี(คน)	พอใช้ (คน)	ปรับปรุง (คน)	รวม (คน)
บ้านหนองแหน	กุฉีรัง	178	24	8	16	4	6	6	0	16
บ้านไพศาล (ลีล้อยอุทิศ)	กุฉีรัง	51	11	3	8	0	5	3	0	8
บ้านนาโพธิ์	กุฉีรัง	184	17	2	15	8	5	2	0	15
บ้านหนองโดน	กุฉีรัง	108	11	1	10	4	0	4	2	10
บ้านโนนสมบูรณ์	กุฉีรัง	106	11	0	11	6	5	0	0	11
บ้านหัวนาคำโนนสมบัติ	กุฉีรัง	89	9	3	6	2	4	0	0	6
บ้านโนนสะอาด	กุฉีรัง	65	9	1	8	0	4	4	0	8
อนุบาลชื่นชม	ชื่นชม	191	20	5	15	0	3	11	1	15
ชุมชนบ้านกุศปลาตุ๊ก	ชื่นชม	233	14	5	9	6	3	0	0	9
บ้านโนนทัน	ชื่นชม	58	6	0	6	3	2	1	0	6
ดอนสวรรค์หนองกุ้งใต้วิทยา	ชื่นชม	49	5	0	5	3	2	0	0	5
บ้านโคกกลางน้ำจั่นจอมศรี	ชื่นชม	86	10	5	5	2	2	1	0	5
บ้านหนองนาไร่เดียว	ชื่นชม	197	18	3	15	1	12	2	0	15
กระบาศวิทยาคาร	ชื่นชม	212	20	7	13	3	8	2	0	13
บ้านผักแว่น	ชื่นชม	50	2	0	2	1	1	0	0	2
บ้านส้มกบ	ชื่นชม	92	13	4	9	3	3	3	0	9
บ้านฝือ	ชื่นชม	83	6	2	4	2	2	0	0	4
บ้านหนองกุ้ง	ชื่นชม	167	8	4	4	0	1	3	0	4
บ้านกุศจอก	ชื่นชม	25	2	0	2	1	1	0	0	2
รวม		18,531	1,987	346	1,641	1,119	860	555	191	1,641
คิดเป็นร้อยละ						52.41	33.82	11.64	2.13	

โรงเรียน	อำเภอ	จำนวนนักเรียนทุกชั้น	จำนวนนักเรียน ป.5			ป.5 (ปกติ)จำแนกตามผลคัดกรองการอ่านออกเสียง				
			(1)ปกติ+บกพร่อง	(2)บกพร่อง	ตั้งนั้นปกติ	ดีมาก (คน)	ดี(คน)	พอใช้ (คน)	ปรับปรุง (คน)	รวม (คน)
ศรีโกสุมวิทยามิตรภาพที่ 209	โกสุมฯ	1,538	225	15	210	182	24	4	0	210
บ้านสังข์ทอง	โกสุมฯ	192	26	4	22	7	12	3	0	22
บ้านดอนกลอยหนองยาง	โกสุมฯ	215	23	6	17	17	0	0	0	17
บ้านโชคชัย	โกสุมฯ	82	12	1	11	11	0	0	0	11
บ้านศรีสุข	โกสุมฯ	69	10	0	10	6	3	1	0	10
บ้านแท่นเหนือ	โกสุมฯ	98	12	2	10	10	0	0	0	10
บ้านท่าเตือ	โกสุมฯ	44	3	0	3	3	0	0	0	3
บ้านแพงหนองเหนือ	โกสุมฯ	291	29	7	22	15	7	0	0	22
บ้านม่วงน้อย	โกสุมฯ	37	3	2	1	1	0	0	0	1
หนองโกวิทกิจ	โกสุมฯ	216	19	5	14	12	2	0	0	14
บ้านโนนเมืองสองคอน	โกสุมฯ	143	18	4	14	5	5	3	1	14
บ้านเหล่าโพธิ์	โกสุมฯ	74	10	4	6	4	2	0	0	6
บ้านหนองบอนหัวหนองฯ	โกสุมฯ	212	16	4	12	12	0	0	0	12
บ้านโนนสัง	โกสุมฯ	65	1	1	0	0	0	0	0	0
บ้านหนองสระพังโนนสะอาด	โกสุมฯ	101	14	0	14	7	7	0	0	14
บ้านโนนราชินีโคกล่าม	โกสุมฯ	73	10	0	10	9	1	0	0	10
บ้านวังโพน	โกสุมฯ	342	39	4	35	33	2	0	0	35
บ้านเหล่าพ้อหา	โกสุมฯ	99	8	0	8	8	0	0	0	8
บ้านโคกกลาง	โกสุมฯ	79	8	2	6	5	1	0	0	6
บ้านหนองเขื่อน	โกสุมฯ	43	5	1	4	2	2	0	0	4
บ้านดอนจำปาดอนสวรรค์	โกสุมฯ	170	21	1	20	18	1	1	0	20
บ้านม่วงใหญ่ดอนน้อยวิทยา	โกสุมฯ	98	15	2	13	5	8	0	0	13
ชุมชนโพนงามโพนสว่าง	โกสุมฯ	250	38	4	34	4	6	18	6	34
บ้านวังยาววิทยายน	โกสุมฯ	314	33	0	33	25	7	1	0	33
หินแท่นเสริมศิลป์	โกสุมฯ	217	27	4	23	20	2	1	0	23
บ้านวังจาน	โกสุมฯ	100	14	3	11	10	1	0	0	11
บ้านดอนกลางนุกุลวิทย์	โกสุมฯ	162	23	4	19	19	0	0	0	19
บ้านทิพย์โส	โกสุมฯ	90	16	0	16	15	1	0	0	16
บ้านวังกุ้ง	โกสุมฯ	125	10	2	8	8	0	0	0	8
หนองกุ้งศาลาน้ำเที่ยงวิทยากร	โกสุมฯ	276	27	3	24	3	6	14	1	24
บ้านบะหลวหนองแวง	โกสุมฯ	96	15	4	11	7	3	0	1	11
บ้านเขื่อน (เขื่อนศึกษาการ)	โกสุมฯ	133	19	6	13	3	10	0	0	13

โรงเรียน	อำเภอ	จำนวนนักเรียนทุกชั้น	จำนวนนักเรียน ป.5			ป.5 (ปกติ)จำแนกตามผลคัดกรองการอ่านออกเสียง				
			(1)ปกติ+บกพร่อง ๑	(2)บกพร่อง ๑	ตั้งนั้นปกติ	ดีมาก (คน)	ดี(คน)	พอใช้ (คน)	ปรับปรุง (คน)	รวม (คน)
บ้านโนนเนาว์	โกสุมฯ	100	20	7	13	13	0	0	0	13
บ้านโนนเมืองประชาสรรค์	โกสุมฯ	91	10	2	8	5	3	0	0	8
บ้านหนองบัวเรียน	โกสุมฯ	44	2	0	2	2	0	0	0	2
บ้านผักหนอก	โกสุมฯ	36	2	0	2	2	0	0	0	2
บ้านโนนนกหอ	โกสุมฯ	28	3	0	3	3	0	0	0	3
บ้านแห่งบริหารวิทย	โกสุมฯ	141	14	0	14	9	3	2	0	14
บ้านยางน้อย	โกสุมฯ	69	10	2	8	5	3	0	0	8
บ้านดอนสันติ	โกสุมฯ	158	18	1	17	10	7	0	0	17
บ้านโพหนอง	โกสุมฯ	25	0	0	0	0	0	0	0	0
บ้านโนนคัคเค้าคูกอก	โกสุมฯ	44	5	0	5	4	1	0	0	5
บ้านป่าเป้า	โกสุมฯ	24	3	0	3	2	0	0	1	3
บ้านป่าปอ	โกสุมฯ	28	0	0	0	0	0	0	0	0
บ้านห้วยม่วง	โกสุมฯ	60	8	0	8	6	2	0	0	8
บ้านแก้งชิงแดง	โกสุมฯ	146	15	0	15	6	6	3	0	15
บ้านหนองกุงวันตีประชาสรรค์	โกสุมฯ	201	28	7	21	15	6	0	0	21
บ้านหัวขัว	โกสุมฯ	30	3	0	3	3	0	0	0	3
บ้านเขวาสะตืออีสาน	โกสุมฯ	82	10	2	8	5	2	1	0	8
บ้านแท่นโนนหนองคู	โกสุมฯ	109	14	0	14	14	0	0	0	14
บ้านยางสินไชย หนองหาด	โกสุมฯ	86	11	1	10	9	1	0	0	10
บ้านเหล่าหนองแคน	โกสุมฯ	102	13	3	10	8	2	0	0	10
บ้านหญ้าขาว	โกสุมฯ	65	7	0	7	3	3	1	0	7
บ้านหนองเหล็ก	โกสุมฯ	67	8	1	7	7	0	0	0	7
บ้านหนองแวงสวนกล้วย	โกสุมฯ	94	15	2	13	13	0	0	0	13
บ้านโนนสะอาดหนองหญ้าม้า	โกสุมฯ	102	12	1	11	5	2	4	0	11
บ้านหันคู่เหนือ	โกสุมฯ	134	12	3	9	3	6	0	0	9
บ้านนาล้อมโคกสว่าง	โกสุมฯ	63	6	2	4	1	3	0	0	4
บ้านหมากมายโพธิ์ทอง	โกสุมฯ	94	8	0	8	8	0	0	0	8
บ้านโนนสูงวังขอนจิก	โกสุมฯ	176	13	3	10	5	5	0	0	10
บ้านกอกหนองฝือ	โกสุมฯ	179	16	4	12	12	0	0	0	12
บ้านหนองปลาเซ็ง	โกสุมฯ	58	11	0	11	8	3	0	0	11
บ้านหินแห่โนนเมืองน้อย	โกสุมฯ	73	9	3	6	5	1	0	0	6
บ้านคุยแพง	โกสุมฯ	45	4	0	4	0	2	2	0	4

โรงเรียน	อำเภอ	จำนวนนักเรียนทุกชั้น	จำนวนนักเรียน ป.5			ป.5 (ปกติ)จำแนกตามผลคัดกรองการอ่านออกเสียง				
			(1)ปกติ+บกพร่อง	(2)บกพร่อง	ตั้งนั้นปกติ	ดีมาก (คน)	ดี(คน)	พอใช้ (คน)	ปรับปรุง (คน)	รวม (คน)
บ้านคุยเชือก	โกสุมฯ	64	12	4	8	8	0	0	0	8
บ้านปลาเดิดปลาปัดสำโรง	โกสุมฯ	107	14	3	11	8	3	0	0	11
บ้านสว่างยางท่าแจ้ง	โกสุมฯ	128	22	8	14	11	3	0	0	14
บ้านยางใหญ่	โกสุมฯ	81	8	1	7	7	0	0	0	7
บ้านคุยโพธิ์	โกสุมฯ	57	5	2	3	3	0	0	0	3
บ้านแก่งโกสุมท่างาม	โกสุมฯ	91	14	2	12	12	0	0	0	12
บ้านเลิงบัว	โกสุมฯ	61	8	3	5	4	1	0	0	5
บ้านเลิงใต้	โกสุมฯ	148	9	1	8	7	1	0	0	8
บ้านหนองหอยน้ำจ้อยฯ	โกสุมฯ	94	11	4	7	6	0	0	1	7
บ้านน้ำจ้อย	โกสุมฯ	0	0	0	0	0	0	0	0	0
บ้านเชียงยืน	เชียงยืน	1,498	142	7	135	127	7	0	1	135
บ้านสร้างแก้วหนองโป่ง	เชียงยืน	140	11	1	10	10	0	0	0	10
บ้านโคกสูง	เชียงยืน	142	16	3	13	6	6	1	0	13
บ้านโนนจิวหินแท้ศรีเชียงเหนือ	เชียงยืน	94	8	0	8	6	2	0	0	8
บ้านหนองคู (หนองคูวิทยาคาร)	เชียงยืน	110	11	2	9	1	7	1	0	9
ศิริราษฎร์หมากหญ้า	เชียงยืน	86	10	1	9	5	3	1	0	9
บ้านชีหนองจิก	เชียงยืน	35	1	0	1	1	0	0	0	1
บ้านหนองซอน	เชียงยืน	210	27	2	25	25	0	0	0	25
บ้านสีดาสระแก้ว	เชียงยืน	59	6	2	4	2	2	0	0	4
บ้านหนองไผ่	เชียงยืน	31	6	1	5	2	2	1	0	5
บ้านโพน	เชียงยืน	203	23	3	20	18	2	0	0	20
ไทยรัฐวิทยา 17 (บ้านมะโม)	เชียงยืน	73	14	5	9	9	0	0	0	9
บ้านแฝกโนนสำราญ	เชียงยืน	127	7	2	5	5	0	0	0	5
บ้านค้อ	เชียงยืน	33	3	0	3	0	1	2	0	3
บ้านสะอาดดอนเงิน	เชียงยืน	44	8	1	7	0	7	0	0	7
บ้านผำ	เชียงยืน	143	20	5	15	15	0	0	0	15
จินดาอารมณ์	เชียงยืน	34	6	3	3	3	0	0	0	3
บ้านขามเปี้ย	เชียงยืน	194	23	1	22	10	10	0	2	22
บ้านเชิงมิตรภาพที่ 139	เชียงยืน	95	9	5	4	2	2	0	0	4
บ้านกู่ทอง	เชียงยืน	31	2	1	1	1	0	0	0	1
บ้านเมืองเพ็ง	เชียงยืน	21	3	1	2	1	1	0	0	2
บ้านโจดบัวบาน	เชียงยืน	169	25	4	21	21	0	0	0	21

โรงเรียน	อำเภอ	จำนวนนักเรียนทุกชั้น	จำนวนนักเรียน ป.5			ป.5 (ปกติ)จำแนกตามผลคัดกรองการอ่านออกเสียง				
			(1)ปกติ+บกพร่อง ๑	(2)บกพร่อง ๑	ตั้งนั้นปกติ	ดีมาก (คน)	ดี(คน)	พอใช้ (คน)	ปรับปรุง (คน)	รวม (คน)
บ้านหนองมันปลา	เขียงยืน	54	11	1	10	8	2	0	0	10
บ้านหนองขาด	เขียงยืน	39	5	0	5	3	2	0	0	5
บ้านจามโนนสูง	เขียงยืน	232	11	2	9	7	1	1	0	9
บ้านหนองมะเฒ่า	เขียงยืน	38	0	0	0	0	0	0	0	0
บ้านท่ากระเสริม	เขียงยืน	0	0	0	0	0	0	0	0	0
บ้านโคกข่า	เขียงยืน	55	3	0	3	2	1	0	0	3
บ้านหนองแวง	เขียงยืน	42	3	1	2	2	0	0	0	2
บ้านโนนศรีสวัสดิ์โนนสวรรค์	เขียงยืน	82	6	2	4	4	0	0	0	4
บ้านเสือเผ่าหนองเรือวิทยา	เขียงยืน	45	4	0	4	1	3	0	0	4
บ้านแบก (แบกสมบูรณวิทย์)	เขียงยืน	130	18	6	12	9	3	0	0	12
บ้านทัพม้าดอนหันแกววิทยา	เขียงยืน	162	12	1	11	0	11	0	0	11
บ้านเหล่าหนองบัวดอนโพธิ์	เขียงยืน	105	9	2	7	2	3	2	0	7
บ้านหนองบุญชู	เขียงยืน	28	12	5	7	7	0	0	0	7
บ้านหนองล่ำ	เขียงยืน	78	7	0	7	3	4	0	0	7
บ้านนาทอง	เขียงยืน	60	3	0	3	0	3	0	0	3
บ้านหนองเดิน	เขียงยืน	29	5	0	5	0	0	5	0	5
บ้านกุดรัง	กุดรัง	104	12	1	11	9	1	1	0	11
บ้านหนองแสง	กุดรัง	276	21	2	19	13	5	1	0	19
บ้านกุดเม็ก	กุดรัง	106	8	3	5	5	0	0	0	5
บ้านสำโรงห้วยนาโนนจันทร์หอม	กุดรัง	168	21	1	20	14	6	0	0	20
บ้านหนองแคนโนนงามโชคชัย	กุดรัง	61	15	4	11	11	0	0	0	11
บ้านหัวช้าง	กุดรัง	96	6	1	5	3	2	0	0	5
บ้านหนองคลองหัวขัว	กุดรัง	120	15	5	10	3	7	0	0	10
บ้านเลิงแฝกบัวแก้ว	กุดรัง	164	22	2	20	18	2	0	0	20
บ้านศรีอรุณ	กุดรัง	32	6	0	6	0	4	2	0	6
บ้านบ่อแกบ่ทอง	กุดรัง	78	5	1	4	4	0	0	0	4
บ้านห้วยแคนโนนสูง	กุดรัง	182	14	2	12	9	3	0	0	12
บ้านหนองแวงสทคามวิทย์	กุดรัง	178	17	4	13	6	7	0	0	13
บ้านโสกคลอง	กุดรัง	119	17	0	17	15	2	0	0	17
บ้านหนองบอน	กุดรัง	87	13	0	13	7	5	1	0	13
บ้านจอมทอง	กุดรัง	54	2	1	1	1	0	0	0	1
บ้านโสกกาวดาวเรือง	กุดรัง	102	15	7	8	8	0	0	0	8

โรงเรียน	อำเภอ	จำนวนนักเรียนทุกชั้น	จำนวนนักเรียน ป.5			ป.5 (ปกติ)จำแนกตามผลคัดกรองการอ่านออกเสียง				
			(1)ปกติ+บกพร่อง ๑	(2)บกพร่อง ๑	ตั้งนั้นปกติ	ดีมาก (คน)	ดี(คน)	พอใช้ (คน)	ปรับปรุง (คน)	รวม (คน)
บ้านหนองแหน	กุฉีรัง	178	18	3	15	14	1	0	0	15
บ้านไพศาล (ลีล้อยอุทิศ)	กุฉีรัง	51	5	2	3	1	2	0	0	3
บ้านนาโพธิ์	กุฉีรัง	184	21	9	12	10	2	0	0	12
บ้านหนองโตน	กุฉีรัง	108	12	0	12	0	6	5	1	12
บ้านโนนสมบูรณ์	กุฉีรัง	106	11	0	11	7	2	2	0	11
บ้านหัวนาคำโนนสมบัติ	กุฉีรัง	89	16	3	13	13	0	0	0	13
บ้านโนนสะอาด	กุฉีรัง	65	6	1	5	5	0	0	0	5
อนุบาลชื่นชม	ชื่นชม	191	23	7	16	13	2	0	1	16
ชุมชนบ้านกุศปลาตุก	ชื่นชม	233	18	5	13	5	3	5	0	13
บ้านโนนทัน	ชื่นชม	58	4	0	4	4	0	0	0	4
ดอนสวรรค์หนองกุ้งใต้วิทยา	ชื่นชม	49	5	0	5	0	5	0	0	5
บ้านโคกกลางน้ำจั่นจอมศรี	ชื่นชม	86	16	1	15	9	6	0	0	15
บ้านหนองนาไร่เดียว	ชื่นชม	197	17	3	14	14	0	0	0	14
กระบาศวิทยาคาร	ชื่นชม	212	14	0	14	6	7	1	0	14
บ้านผักแว่น	ชื่นชม	50	7	0	7	2	5	0	0	7
บ้านสัมภพ	ชื่นชม	92	11	1	10	6	2	2	0	10
บ้านฝือ	ชื่นชม	83	11	5	6	4	2	0	0	6
บ้านหนองกุ้ง	ชื่นชม	167	11	4	7	4	3	0	0	7
บ้านกุศจอก	ชื่นชม	25	1	0	1	1	0	0	0	1
รวม		18,531	2,088	315	1,773	1,305	359	93	16	1,773
คิดเป็นร้อยละ						73.60	20.25	5.25	0.90	

โรงเรียน	อำเภอ	จำนวนนักเรียนทุกชั้น	จำนวนนักเรียน ป.5			ป.5 (ปกติ)จำแนกตามผลคัดกรองการอ่านรู้เรื่อง				
			(1)ปกติ+บกพร่อง	(2)บกพร่อง	ดั่งนั้นปกติ	ดีมาก (คน)	ดี(คน)	พอใช้ (คน)	ปรับปรุง (คน)	รวม (คน)
ศรีโกสุมวิทยามิตรภาพที่ 209	โกสุมฯ	1,538	225	15	210	51	108	46	5	210
บ้านสังข์ทอง	โกสุมฯ	192	26	4	22	3	14	5	0	22
บ้านดอนกลอยหนองยาง	โกสุมฯ	215	23	6	17	0	6	9	2	17
บ้านโชคชัย	โกสุมฯ	82	12	1	11	2	6	2	1	11
บ้านศรีสุข	โกสุมฯ	69	10	0	10	1	2	5	2	10
บ้านแท่นเหนือ	โกสุมฯ	98	12	2	10	1	9	0	0	10
บ้านท่าเตือ	โกสุมฯ	44	3	0	3	1	1	0	1	3
บ้านแพงหนองเหนือ	โกสุมฯ	291	29	7	22	12	10	0	0	22
บ้านม่วงน้อย	โกสุมฯ	37	3	2	1	0	1	0	0	1
หนองโกวิทกิจ	โกสุมฯ	216	19	5	14	0	6	7	1	14
บ้านโนนเมืองสองคอน	โกสุมฯ	143	18	4	14	0	8	6	0	14
บ้านเหล่าโพธิ์	โกสุมฯ	74	10	4	6	0	4	2	0	6
บ้านหนองบอนหัวหนองฯ	โกสุมฯ	212	16	4	12	0	11	1	0	12
บ้านโนนสัง	โกสุมฯ	65	1	1	0	0	0	0	0	0
บ้านหนองสระพังโนนสะอาด	โกสุมฯ	101	14	0	14	6	8	0	0	14
บ้านโนนราชินีโคกล่าม	โกสุมฯ	73	10	0	10	3	6	1	0	10
บ้านวังโพน	โกสุมฯ	342	39	4	35	16	7	12	0	35
บ้านเหล่าพ้อหา	โกสุมฯ	99	8	0	8	0	7	1	0	8
บ้านโคกกลาง	โกสุมฯ	79	8	2	6	2	4	0	0	6
บ้านหนองเขื่อน	โกสุมฯ	43	5	1	4	0	4	0	0	4
บ้านดอนจำปาดอนสวรรค์	โกสุมฯ	170	21	1	20	3	2	13	2	20
บ้านม่วงใหญ่ดอนน้อยวิทยา	โกสุมฯ	98	15	2	13	1	4	7	1	13
ชุมชนโพนงามโพนสว่าง	โกสุมฯ	250	38	4	34	1	8	22	3	34
บ้านวังยาววิทยายน	โกสุมฯ	314	33	0	33	3	20	10	0	33
หินแท่นเสริมศิลป์	โกสุมฯ	217	27	4	23	2	14	7	0	23
บ้านวังจาน	โกสุมฯ	100	14	3	11	0	3	8	0	11
บ้านดอนกลางนุกุลวิทย์	โกสุมฯ	162	23	4	19	0	3	11	5	19
บ้านทิพย์โสด	โกสุมฯ	90	16	0	16	0	6	9	1	16
บ้านวังกุง	โกสุมฯ	125	10	2	8	0	3	5	0	8
หนองกุงศาลาน้ำเที่ยงวิทยากร	โกสุมฯ	276	27	3	24	6	3	14	1	24
บ้านบะหลวหนองแวง	โกสุมฯ	96	15	4	11	1	4	6	0	11
บ้านเขื่อน (เขื่อนศึกษาการ)	โกสุมฯ	133	19	6	13	0	7	6	0	13

โรงเรียน	อำเภอ	จำนวนนักเรียนทุกชั้น	จำนวนนักเรียน ป.5			ป.5 (ปกติ)จำแนกตามผลคัดกรองการอ่านรู้เรื่อง				
			(1)ปกติ+บกพร่อง	(2)บกพร่อง	ดั่งนั้นปกติ	ดีมาก (คน)	ดี(คน)	พอใช้ (คน)	ปรับปรุง (คน)	รวม (คน)
บ้านโนนเนาว์	โกสุมฯ	100	20	7	13	11	2	0	0	13
บ้านโนนเมืองประชาสรรค์	โกสุมฯ	91	10	2	8	0	1	6	1	8
บ้านหนองบัวเรียน	โกสุมฯ	44	2	0	2	0	2	0	0	2
บ้านผักหนอก	โกสุมฯ	36	2	0	2	1	1	0	0	2
บ้านโนนนกหอ	โกสุมฯ	28	3	0	3	0	3	0	0	3
บ้านแห่งบริหารวิทย	โกสุมฯ	141	14	0	14	1	1	10	2	14
บ้านยางน้อย	โกสุมฯ	69	10	2	8	0	4	4	0	8
บ้านดอนสันติ	โกสุมฯ	158	18	1	17	1	7	7	2	17
บ้านโพหนอง	โกสุมฯ	25	0	0	0	0	0	0	0	0
บ้านโนนคัคเค้าคุยกอก	โกสุมฯ	44	5	0	5	0	0	4	1	5
บ้านป่าเป้า	โกสุมฯ	24	3	0	3	0	1	2	0	3
บ้านป่าปอ	โกสุมฯ	28	0	0	0	0	0	0	0	0
บ้านห้วยม่วง	โกสุมฯ	60	8	0	8	0	3	5	0	8
บ้านแก้งชิงแดง	โกสุมฯ	146	15	0	15	1	12	2	0	15
บ้านหนองกุงวันตีประชาสรรค์	โกสุมฯ	201	28	7	21	10	9	2	0	21
บ้านหัวขัว	โกสุมฯ	30	3	0	3	0	2	1	0	3
บ้านเขวาสะตืออีสาน	โกสุมฯ	82	10	2	8	0	3	4	1	8
บ้านแท่นโนนหนองคู	โกสุมฯ	109	14	0	14	2	6	6	0	14
บ้านยางสินไชย หนองหาด	โกสุมฯ	86	11	1	10	5	2	3	0	10
บ้านเหล่าหนองแคน	โกสุมฯ	102	13	3	10	2	7	1	0	10
บ้านหญ้าขาว	โกสุมฯ	65	7	0	7	2	3	2	0	7
บ้านหนองเหล็ก	โกสุมฯ	67	8	1	7	0	2	5	0	7
บ้านหนองแวงสวนกล้วย	โกสุมฯ	94	15	2	13	1	8	4	0	13
บ้านโนนสะอาดหนองหญ้าม้า	โกสุมฯ	102	12	1	11	1	6	4	0	11
บ้านหันคู่เหนือ	โกสุมฯ	134	12	3	9	3	4	2	0	9
บ้านนาล้อมโคกสว่าง	โกสุมฯ	63	6	2	4	0	2	2	0	4
บ้านหมากมายโพธิ์ทอง	โกสุมฯ	94	8	0	8	0	1	6	1	8
บ้านโนนสูงวังขอนจิก	โกสุมฯ	176	13	3	10	4	3	3	0	10
บ้านกอกหนองฝือ	โกสุมฯ	179	16	4	12	6	6	0	0	12
บ้านหนองปลาเซ็ง	โกสุมฯ	58	11	0	11	0	4	7	0	11
บ้านหินแท่นเมืองน้อย	โกสุมฯ	73	9	3	6	2	4	0	0	6
บ้านคุยแพง	โกสุมฯ	45	4	0	4	0	2	2	0	4

โรงเรียน	อำเภอ	จำนวนนักเรียนทุกชั้น	จำนวนนักเรียน ป.5			ป.5 (ปกติ)จำแนกตามผลคัดกรองการอ่านรู้เรื่อง				
			(1)ปกติ+ บกพร่อง ฯ	(2)บก พร่อง ฯ	ดั่งนั้น ปกติ	ดีมาก (คน)	ดี(คน)	พอใช้ (คน)	ปรับปรุง (คน)	รวม (คน)
บ้านคุยเชือก	โกสุมฯ	64	12	4	8	7	1	0	0	8
บ้านปลาเดิดปลาปัดสำโรง	โกสุมฯ	107	14	3	11	0	3	8	0	11
บ้านสว่างยางท่าแจ้ง	โกสุมฯ	128	22	8	14	10	3	1	0	14
บ้านยางใหญ่	โกสุมฯ	81	8	1	7	5	2	0	0	7
บ้านคุยโพธิ์	โกสุมฯ	57	5	2	3	0	1	2	0	3
บ้านแก่งโกสุมท่างาม	โกสุมฯ	91	14	2	12	0	6	6	0	12
บ้านเลิงบัว	โกสุมฯ	61	8	3	5	0	1	3	1	5
บ้านเลิงใต้	โกสุมฯ	148	9	1	8	0	2	6	0	8
บ้านหนองหอยน้ำจ้อยฯ	โกสุมฯ	94	11	4	7	0	2	3	2	7
บ้านน้ำจ้อย	โกสุมฯ	0	0	0	0	0	0	0	0	0
บ้านเชียงยืน	เชียงยืน	1,498	142	7	135	5	66	51	13	135
บ้านสร้างแก้วหนองโป่ง	เชียงยืน	140	11	1	10	3	7	0	0	10
บ้านโคกสูง	เชียงยืน	142	16	3	13	2	7	3	1	13
บ้านโนนจิวหินแท้ศรีเชียงเหนือ	เชียงยืน	94	8	0	8	1	1	4	2	8
บ้านหนองคู (หนองคูวิทยาการ)	เชียงยืน	110	11	2	9	1	6	2	0	9
ศิริราษฎร์หมากหญ้า	เชียงยืน	86	10	1	9	0	0	5	4	9
บ้านชีหนองจิก	เชียงยืน	35	1	0	1	1	0	0	0	1
บ้านหนองซอน	เชียงยืน	210	27	2	25	4	4	9	8	25
บ้านสีดาสระแก้ว	เชียงยืน	59	6	2	4	0	4	0	0	4
บ้านหนองไผ่	เชียงยืน	31	6	1	5	2	2	1	0	5
บ้านโพน	เชียงยืน	203	23	3	20	0	6	11	3	20
ไทยรัฐวิทยา 17 (บ้านมะโม)	เชียงยืน	73	14	5	9	1	7	1	0	9
บ้านแฝกโนนสำราญ	เชียงยืน	127	7	2	5	2	2	1	0	5
บ้านค้อ	เชียงยืน	33	3	0	3	0	1	2	0	3
บ้านสะอาดดอนเงิน	เชียงยืน	44	8	1	7	0	7	0	0	7
บ้านผำ	เชียงยืน	143	20	5	15	0	2	13	0	15
จินดาอารมณ์	เชียงยืน	34	6	3	3	1	1	0	1	3
บ้านขามเปี้ย	เชียงยืน	194	23	1	22	6	10	5	1	22
บ้านเชิงมิตรภาพที่ 139	เชียงยืน	95	9	5	4	0	2	2	0	4
บ้านกู่ทอง	เชียงยืน	31	2	1	1	0	0	1	0	1
บ้านเมืองเพ็ง	เชียงยืน	21	3	1	2	0	2	0	0	2
บ้านโจดบัวบาน	เชียงยืน	169	25	4	21	1	8	11	1	21

โรงเรียน	อำเภอ	จำนวนนักเรียนทุกชั้น	จำนวนนักเรียน ป.5			ป.5 (ปกติ)จำแนกตามผลคัดกรองการอ่านรู้เรื่อง				
			(1)ปกติ+บกพร่อง ๓	(2)บกพร่อง ๓	ดั่งนั้นปกติ	ดีมาก (คน)	ดี(คน)	พอใช้ (คน)	ปรับปรุง (คน)	รวม (คน)
บ้านหนองมันปลา	เขียงยี่น	54	11	1	10	5	3	2	0	10
บ้านหนองขาด	เขียงยี่น	39	5	0	5	0	0	4	1	5
บ้านจวนโนนสูง	เขียงยี่น	232	11	2	9	0	2	7	0	9
บ้านหนองมะเฒ่า	เขียงยี่น	38	0	0	0	0	0	0	0	0
บ้านท่ากระเสริม	เขียงยี่น	0	0	0	0	0	0	0	0	0
บ้านโคกข่า	เขียงยี่น	55	3	0	3	2	1	0	0	3
บ้านหนองแวง	เขียงยี่น	42	3	1	2	1	1	0	0	2
บ้านโนนศรีสวัสดิ์โนนสวรรค์	เขียงยี่น	82	6	2	4	0	2	1	1	4
บ้านเสือเผ่าหนองเรือวิทยา	เขียงยี่น	45	4	0	4	0	1	3	0	4
บ้านแบก (แบกสมบูรณวิทย์)	เขียงยี่น	130	18	6	12	3	4	5	0	12
บ้านทัพม้าดอนหันแกววิทยา	เขียงยี่น	162	12	1	11	0	1	10	0	11
บ้านเหล่าหนองบัวดอนโพธิ์	เขียงยี่น	105	9	2	7	2	4	1	0	7
บ้านหนองบุญชู	เขียงยี่น	28	12	5	7	0	6	1	0	7
บ้านหนองล่ำม	เขียงยี่น	78	7	0	7	2	5	0	0	7
บ้านนาทอง	เขียงยี่น	60	3	0	3	0	3	0	0	3
บ้านหนองเดิน	เขียงยี่น	29	5	0	5	0	0	5	0	5
บ้านกุดรัง	กุดรัง	104	12	1	11	0	3	7	1	11
บ้านหนองแสง	กุดรัง	276	21	2	19	15	4	0	0	19
บ้านกุดเม็ก	กุดรัง	106	8	3	5	5	0	0	0	5
บ้านสำโรงห้วยนาโนนจันทร์หอม	กุดรัง	168	21	1	20	1	6	10	3	20
บ้านหนองแคนโนนงามโชคชัย	กุดรัง	61	15	4	11	2	4	5	0	11
บ้านหัวช้าง	กุดรัง	96	6	1	5	4	0	1	0	5
บ้านหนองคลองหัวขัว	กุดรัง	120	15	5	10	0	3	5	2	10
บ้านเลิงแฝกบัวแก้ว	กุดรัง	164	22	2	20	5	15	0	0	20
บ้านศรีอรุณ	กุดรัง	32	6	0	6	6	0	0	0	6
บ้านบ่อแกบ่ทอง	กุดรัง	78	5	1	4	0	2	2	0	4
บ้านห้วยแคนโนนสูง	กุดรัง	182	14	2	12	3	5	4	0	12
บ้านหนองแวงสทคามวิทย์	กุดรัง	178	17	4	13	0	4	6	3	13
บ้านโสกคลอง	กุดรัง	119	17	0	17	1	5	9	2	17
บ้านหนองบอน	กุดรัง	87	13	0	13	0	4	7	2	13
บ้านจอมทอง	กุดรัง	54	2	1	1	0	0	1	0	1
บ้านโสกกาวดาวเรือง	กุดรัง	102	15	7	8	1	5	2	0	8

โรงเรียน	อำเภอ	จำนวนนักเรียนทุกชั้น	จำนวนนักเรียน ป.5			ป.5 (ปกติ)จำแนกตามผลคัดกรองการอ่านรู้เรื่อง				
			(1)ปกติ+บกพร่อง ๑	(2)บกพร่อง ๑	ดั่งนั้นปกติ	ดีมาก (คน)	ดี(คน)	พอใช้ (คน)	ปรับปรุง (คน)	รวม (คน)
บ้านหนองแหน	กุฉีรัง	178	18	3	15	3	7	5	0	15
บ้านไพศาล (ลีล้อยอุทิศ)	กุฉีรัง	51	5	2	3	1	2	0	0	3
บ้านนาโพธิ์	กุฉีรัง	184	21	9	12	1	8	3	0	12
บ้านหนองโดน	กุฉีรัง	108	12	0	12	0	10	1	1	12
บ้านโนนสมบูรณ์	กุฉีรัง	106	11	0	11	0	1	7	3	11
บ้านหัวนาคำโนนสมบัติ	กุฉีรัง	89	16	3	13	5	8	0	0	13
บ้านโนนสะอาด	กุฉีรัง	65	6	1	5	0	1	4	0	5
อนุบาลชื่นชม	ชื่นชม	191	23	7	16	0	8	7	1	16
ชุมชนบ้านกุศปลาตุก	ชื่นชม	233	18	5	13	0	5	5	3	13
บ้านโนนทัน	ชื่นชม	58	4	0	4	3	1	0	0	4
ดอนสวรรค์หนองกุ้งใต้วิทยา	ชื่นชม	49	5	0	5	0	2	2	1	5
บ้านโคกกลางน้ำจั่นจอมศรี	ชื่นชม	86	16	1	15	0	2	11	2	15
บ้านหนองนาไร่เดี่ยว	ชื่นชม	197	17	3	14	0	2	8	4	14
กระบาศวิทยาคาร	ชื่นชม	212	14	0	14	1	8	5	0	14
บ้านผักแว่น	ชื่นชม	50	7	0	7	0	3	4	0	7
บ้านสัมภพ	ชื่นชม	92	11	1	10	6	3	1	0	10
บ้านฝือ	ชื่นชม	83	11	5	6	0	2	3	1	6
บ้านหนองกุ้ง	ชื่นชม	167	11	4	7	0	2	4	1	7
บ้านกุศจอก	ชื่นชม	25	1	0	1	0	0	1	0	1
รวม		18,531	2,088	315	1,773	298	744	629	102	1,773
คิดเป็นร้อยละ						16.81	41.96	35.48	5.75	

โรงเรียน	อำเภอ	จำนวนนักเรียนทุกชั้น	จำนวนนักเรียน ป.5			ป.5 (ปกติ)จำแนกตามผลคัดกรองการเขียนเรื่อง				
			(1)ปกติ+บกพร่อง	(2)บกพร่อง	ดั่งนั้นปกติ	ดีมาก (คน)	ดี(คน)	พอใช้ (คน)	ปรับปรุง (คน)	รวม (คน)
ศรีโกสุมวิทยามิตรภาพที่ 209	โกสุมฯ	1,538	225	15	210	115	80	12	3	210
บ้านสังข์ทอง	โกสุมฯ	192	26	4	22	0	10	12	0	22
บ้านดอนกลอยหนองยาง	โกสุมฯ	215	23	6	17	9	6	2	0	17
บ้านโชคชัย	โกสุมฯ	82	12	1	11	9	2	0	0	11
บ้านศรีสุข	โกสุมฯ	69	10	0	10	7	3	0	0	10
บ้านแท่นเหนือ	โกสุมฯ	98	12	2	10	5	5	0	0	10
บ้านท่าเตือ	โกสุมฯ	44	3	0	3	1	2	0	0	3
บ้านแพงหนองเหนือ	โกสุมฯ	291	29	7	22	20	2	0	0	22
บ้านม่วงน้อย	โกสุมฯ	37	3	2	1	1	0	0	0	1
หนองโกวิทยกิจ	โกสุมฯ	216	19	5	14	8	4	2	0	14
บ้านโนนเมืองสองคอน	โกสุมฯ	143	18	4	14	0	3	8	3	14
บ้านเหล่าโพธิ์	โกสุมฯ	74	10	4	6	1	4	1	0	6
บ้านหนองบอนหัวหนองฯ	โกสุมฯ	212	16	4	12	5	7	0	0	12
บ้านโนนสัง	โกสุมฯ	65	1	1	0	0	0	0	0	0
บ้านหนองสระพังโนนสะอาด	โกสุมฯ	101	14	0	14	5	8	1	0	14
บ้านโนนราชินีโคกล่าม	โกสุมฯ	73	10	0	10	7	2	1	0	10
บ้านวังโพน	โกสุมฯ	342	39	4	35	25	10	0	0	35
บ้านเหล่าพ้อหา	โกสุมฯ	99	8	0	8	8	0	0	0	8
บ้านโคกกลาง	โกสุมฯ	79	8	2	6	3	3	0	0	6
บ้านหนองเขื่อน	โกสุมฯ	43	5	1	4	1	2	1	0	4
บ้านดอนจำปาดอนสวรรค์	โกสุมฯ	170	21	1	20	9	11	0	0	20
บ้านม่วงใหญ่ดอนน้อยวิทยา	โกสุมฯ	98	15	2	13	6	7	0	0	13
ชุมชนโพนงามโพนสว่าง	โกสุมฯ	250	38	4	34	1	6	16	11	34
บ้านวังยาววิทยายน	โกสุมฯ	314	33	0	33	14	15	4	0	33
หินแท้เสริมศิลป์	โกสุมฯ	217	27	4	23	18	5	0	0	23
บ้านวังจาน	โกสุมฯ	100	14	3	11	4	7	0	0	11
บ้านดอนกลางนุกุลวิทย์	โกสุมฯ	162	23	4	19	8	8	3	0	19
บ้านทิพย์โสธ	โกสุมฯ	90	16	0	16	5	7	4	0	16
บ้านวังกุง	โกสุมฯ	125	10	2	8	3	5	0	0	8
หนองกุงศาลาน้ำเที่ยงวิทยากร	โกสุมฯ	276	27	3	24	6	3	14	1	24
บ้านบะหลวงหนองแวง	โกสุมฯ	96	15	4	11	11	0	0	0	11
บ้านเขื่อน (เขื่อนศึกษาการ)	โกสุมฯ	133	19	6	13	3	9	1	0	13

โรงเรียน	อำเภอ	จำนวนนักเรียนทุกชั้น	จำนวนนักเรียน ป.5			ป.5 (ปกติ)จำแนกตามผลคัดกรองการเขียนเรื่อง				
			(1)ปกติ+บกพร่อง	(2)บกพร่อง	ดั่งนั้นปกติ	ดีมาก (คน)	ดี(คน)	พอใช้ (คน)	ปรับปรุง (คน)	รวม (คน)
บ้านโนนเนาว์	โกสุมฯ	100	20	7	13	13	0	0	0	13
บ้านโนนเมืองประชาสรรค์	โกสุมฯ	91	10	2	8	4	4	0	0	8
บ้านหนองบัวเรียน	โกสุมฯ	44	2	0	2	2	0	0	0	2
บ้านผักหนอก	โกสุมฯ	36	2	0	2	0	2	0	0	2
บ้านโนนนกหอ	โกสุมฯ	28	3	0	3	3	0	0	0	3
บ้านแห่งบริหารวิทย	โกสุมฯ	141	14	0	14	0	0	14	0	14
บ้านยางน้อย	โกสุมฯ	69	10	2	8	5	3	0	0	8
บ้านดอนสันติ	โกสุมฯ	158	18	1	17	17	0	0	0	17
บ้านโพหนอง	โกสุมฯ	25	0	0	0	0	0	0	0	0
บ้านโนนคัดเคี้ยวคุยกอก	โกสุมฯ	44	5	0	5	3	2	0	0	5
บ้านป่าเป้า	โกสุมฯ	24	3	0	3	0	1	1	1	3
บ้านป่าปอ	โกสุมฯ	28	0	0	0	0	0	0	0	0
บ้านห้วยม่วง	โกสุมฯ	60	8	0	8	5	3	0	0	8
บ้านแก้งชิงแดง	โกสุมฯ	146	15	0	15	1	2	10	2	15
บ้านหนองกุงวันตีประชาสรรค์	โกสุมฯ	201	28	7	21	10	9	2	0	21
บ้านหัวขัว	โกสุมฯ	30	3	0	3	2	1	0	0	3
บ้านเขวาสะตืออีสาน	โกสุมฯ	82	10	2	8	6	1	1	0	8
บ้านแท่นโนนหนองคู	โกสุมฯ	109	14	0	14	11	3	0	0	14
บ้านยางสินไชย หนองหาด	โกสุมฯ	86	11	1	10	3	6	1	0	10
บ้านเหล่าหนองแคน	โกสุมฯ	102	13	3	10	8	2	0	0	10
บ้านหญ้าขาว	โกสุมฯ	65	7	0	7	2	3	2	0	7
บ้านหนองเหล็ก	โกสุมฯ	67	8	1	7	3	4	0	0	7
บ้านหนองแวงสวนกล้วย	โกสุมฯ	94	15	2	13	11	2	0	0	13
บ้านโนนสะอาดหนองหญ้าม้า	โกสุมฯ	102	12	1	11	5	2	4	0	11
บ้านหันคู่เหนือ	โกสุมฯ	134	12	3	9	5	4	0	0	9
บ้านนาล้อมโคกสว่าง	โกสุมฯ	63	6	2	4	2	2	0	0	4
บ้านหมากมายโพธิ์ทอง	โกสุมฯ	94	8	0	8	8	0	0	0	8
บ้านโนนสูงวังขอนจิก	โกสุมฯ	176	13	3	10	3	7	0	0	10
บ้านกอกหนองฝือ	โกสุมฯ	179	16	4	12	7	5	0	0	12
บ้านหนองปลาเข็ง	โกสุมฯ	58	11	0	11	1	3	7	0	11
บ้านหินแห่โนนเมืองน้อย	โกสุมฯ	73	9	3	6	3	2	1	0	6
บ้านคุยแพง	โกสุมฯ	45	4	0	4	0	1	3	0	4

โรงเรียน	อำเภอ	จำนวนนักเรียนทุกชั้น	จำนวนนักเรียน ป.5			ป.5 (ปกติ)จำแนกตามผลคัดกรองการเขียนเรื่อง				
			(1)ปกติ+บกพร่อง ๑	(2)บกพร่อง ๑	ดั่งนั้นปกติ	ดีมาก (คน)	ดี(คน)	พอใช้ (คน)	ปรับปรุง (คน)	รวม (คน)
บ้านคุยเชือก	โกสุมฯ	64	12	4	8	6	2	0	0	8
บ้านปลาเดิดปลาปัดสำโรง	โกสุมฯ	107	14	3	11	2	8	1	0	11
บ้านสว่างยางท่าแจ้ง	โกสุมฯ	128	22	8	14	10	2	2	0	14
บ้านยางใหญ่	โกสุมฯ	81	8	1	7	5	2	0	0	7
บ้านคุยโพธิ์	โกสุมฯ	57	5	2	3	2	1	0	0	3
บ้านแก่งโกสุมท่างาม	โกสุมฯ	91	14	2	12	10	1	1	0	12
บ้านเลิงบัว	โกสุมฯ	61	8	3	5	1	3	1	0	5
บ้านเลิงใต้	โกสุมฯ	148	9	1	8	5	1	2	0	8
บ้านหนองหอยน้ำจ้อยฯ	โกสุมฯ	94	11	4	7	3	3	1	0	7
บ้านน้ำจ้อย	โกสุมฯ	0	0	0	0	0	0	0	0	0
บ้านเชียงยืน	เชียงยืน	1,498	142	7	135	33	71	23	8	135
บ้านสร้างแก้วหนองโป่ง	เชียงยืน	140	11	1	10	3	7	0	0	10
บ้านโคกสูง	เชียงยืน	142	16	3	13	0	11	2	0	13
บ้านโนนจิวหินแท้ศรีเชียงเหนือ	เชียงยืน	94	8	0	8	7	0	0	1	8
บ้านหนองคู (หนองคูวิทยาคาร)	เชียงยืน	110	11	2	9	1	8	0	0	9
ศิริราษฎร์หมากหญ้า	เชียงยืน	86	10	1	9	0	3	5	1	9
บ้านชีหนองจิก	เชียงยืน	35	1	0	1	1	0	0	0	1
บ้านหนองซอน	เชียงยืน	210	27	2	25	15	10	0	0	25
บ้านสีดาสระแก้ว	เชียงยืน	59	6	2	4	1	3	0	0	4
บ้านหนองไผ่	เชียงยืน	31	6	1	5	0	3	2	0	5
บ้านโพน	เชียงยืน	203	23	3	20	12	4	4	0	20
ไทยรัฐวิทยา 17 (บ้านมะโม)	เชียงยืน	73	14	5	9	1	5	3	0	9
บ้านแฝกโนนสำราญ	เชียงยืน	127	7	2	5	4	1	0	0	5
บ้านค้อ	เชียงยืน	33	3	0	3	0	1	2	0	3
บ้านสะอาดดอนเงิน	เชียงยืน	44	8	1	7	0	7	0	0	7
บ้านผำ	เชียงยืน	143	20	5	15	1	12	2	0	15
จินดาอารมณ์	เชียงยืน	34	6	3	3	0	3	0	0	3
บ้านขามเปี้ย	เชียงยืน	194	23	1	22	3	13	5	1	22
บ้านเชิงมิตรภาพที่ 139	เชียงยืน	95	9	5	4	1	2	1	0	4
บ้านกู่ทอง	เชียงยืน	31	2	1	1	0	1	0	0	1
บ้านเมืองเพ็ง	เชียงยืน	21	3	1	2	0	2	0	0	2
บ้านโจดบัวบาน	เชียงยืน	169	25	4	21	13	8	0	0	21

โรงเรียน	อำเภอ	จำนวนนักเรียนทุกชั้น	จำนวนนักเรียน ป.5			ป.5 (ปกติ)จำแนกตามผลคัดกรองการเขียนเรื่อง				
			(1)ปกติ+บกพร่อง ๑	(2)บกพร่อง ๑	ดั่งนั้นปกติ	ดีมาก (คน)	ดี(คน)	พอใช้ (คน)	ปรับปรุง (คน)	รวม (คน)
บ้านหนองมันปลา	เขียงยี่น	54	11	1	10	4	5	1	0	10
บ้านหนองขาด	เขียงยี่น	39	5	0	5	3	2	0	0	5
บ้านจวนโนนสูง	เขียงยี่น	232	11	2	9	0	9	0	0	9
บ้านหนองมะเฒ่า	เขียงยี่น	38	0	0	0	0	0	0	0	0
บ้านท่ากระเสริม	เขียงยี่น	0	0	0	0	0	0	0	0	0
บ้านโคกข่า	เขียงยี่น	55	3	0	3	2	1	0	0	3
บ้านหนองแวง	เขียงยี่น	42	3	1	2	0	2	0	0	2
บ้านโนนศรีสวัสดิ์โนนสวรรค์	เขียงยี่น	82	6	2	4	2	1	1	0	4
บ้านเสือเผ่าหนองเรือวิทยา	เขียงยี่น	45	4	0	4	0	4	0	0	4
บ้านแบก (แบกสมบูรณวิทย์)	เขียงยี่น	130	18	6	12	2	9	1	0	12
บ้านทัพม้าดอนหันแกววิทยา	เขียงยี่น	162	12	1	11	0	10	1	0	11
บ้านเหล่าหนองบัวดอนโพธิ์	เขียงยี่น	105	9	2	7	0	3	3	1	7
บ้านหนองบุญชู	เขียงยี่น	28	12	5	7	6	1	0	0	7
บ้านหนองล่ำม	เขียงยี่น	78	7	0	7	3	4	0	0	7
บ้านนาทอง	เขียงยี่น	60	3	0	3	0	3	0	0	3
บ้านหนองเดิน	เขียงยี่น	29	5	0	5	0	0	5	0	5
บ้านกุดรัง	กุดรัง	104	12	1	11	3	7	1	0	11
บ้านหนองแสง	กุดรัง	276	21	2	19	7	7	4	1	19
บ้านกุดเม็ก	กุดรัง	106	8	3	5	3	2	0	0	5
บ้านสำโรงห้วยนาโนนจันทร์หอม	กุดรัง	168	21	1	20	14	6	0	0	20
บ้านหนองแคนโนนงามโชคชัย	กุดรัง	61	15	4	11	7	4	0	0	11
บ้านหัวช้าง	กุดรัง	96	6	1	5	4	1	0	0	5
บ้านหนองคลองหัวขัว	กุดรัง	120	15	5	10	3	6	1	0	10
บ้านเลิงแฝกบัวแก้ว	กุดรัง	164	22	2	20	6	14	0	0	20
บ้านศรีอรุณ	กุดรัง	32	6	0	6	0	3	3	0	6
บ้านบ่อแกบ่ทอง	กุดรัง	78	5	1	4	4	0	0	0	4
บ้านห้วยแคนโนนสูง	กุดรัง	182	14	2	12	8	3	1	0	12
บ้านหนองแวงสทคามวิทย์	กุดรัง	178	17	4	13	2	11	0	0	13
บ้านโสกคลอง	กุดรัง	119	17	0	17	11	4	1	1	17
บ้านหนองบอน	กุดรัง	87	13	0	13	1	5	7	0	13
บ้านจอมทอง	กุดรัง	54	2	1	1	1	0	0	0	1
บ้านโสกกาวดาวเรือง	กุดรัง	102	15	7	8	3	4	1	0	8

โรงเรียน	อำเภอ	จำนวนนักเรียนทุกชั้น	จำนวนนักเรียน ป.5			ป.5 (ปกติ)จำแนกตามผลคัดกรองการเขียนเรื่อง				
			(1)ปกติ+บกพร่อง ๑	(2)บกพร่อง ๑	ดั่งนั้นปกติ	ดีมาก (คน)	ดี(คน)	พอใช้ (คน)	ปรับปรุง (คน)	รวม (คน)
บ้านหนองแหน	กุฉีรัง	178	18	3	15	6	6	3	0	15
บ้านไพศาล (ลีล้อยอุทิศ)	กุฉีรัง	51	5	2	3	0	0	3	0	3
บ้านนาโพธิ์	กุฉีรัง	184	21	9	12	9	3	0	0	12
บ้านหนองโดน	กุฉีรัง	108	12	0	12	2	6	3	1	12
บ้านโนนสมบูรณ์	กุฉีรัง	106	11	0	11	4	4	3	0	11
บ้านหัวนาคำโนนสมบัติ	กุฉีรัง	89	16	3	13	12	1	0	0	13
บ้านโนนสะอาด	กุฉีรัง	65	6	1	5	4	1	0	0	5
อนุบาลชื่นชม	ชื่นชม	191	23	7	16	1	3	11	1	16
ชุมชนบ้านกุศปลาตุก	ชื่นชม	233	18	5	13	2	4	4	3	13
บ้านโนนทัน	ชื่นชม	58	4	0	4	4	0	0	0	4
ดอนสวรรค์หนองกุ้งใต้วิทยา	ชื่นชม	49	5	0	5	0	3	2	0	5
บ้านโคกกลางน้ำจั่นจอมศรี	ชื่นชม	86	16	1	15	4	9	2	0	15
บ้านหนองนาไร่เดียว	ชื่นชม	197	17	3	14	5	7	2	0	14
กระบาศวิทยาคาร	ชื่นชม	212	14	0	14	6	3	5	0	14
บ้านผักแว่น	ชื่นชม	50	7	0	7	3	4	0	0	7
บ้านสัมภพ	ชื่นชม	92	11	1	10	4	3	2	1	10
บ้านฝือ	ชื่นชม	83	11	5	6	1	4	0	1	6
บ้านหนองกุ้ง	ชื่นชม	167	11	4	7	3	1	3	0	7
บ้านกุศจอก	ชื่นชม	25	1	0	1	1	0	0	0	1
รวม		18,531	2,088	315	1,773	298	771	701	259	42
คิดเป็นร้อยละ						43.49	39.54	14.61	2.37	

โรงเรียน	อำเภอ	จำนวนนักเรียนทุกชั้น	จำนวนนักเรียน ป.6			ป.6 (ปกติ)จำแนกตามผลคัดกรองการอ่านออกเสียง				
			(1)ปกติ+บกพร่อง	(2)บกพร่อง	ตั้งนั้นปกติ	ดีมาก (คน)	ดี(คน)	พอใช้ (คน)	ปรับปรุง (คน)	รวม (คน)
ศรีโกสุมวิทยามิตรภาพที่ 209	โกสุมฯ	1,538	230	62	168	89	61	12	6	168
บ้านสังข์ทอง	โกสุมฯ	192	18	0	18	5	9	4	0	18
บ้านดอนกลอยหนองยาง	โกสุมฯ	215	17	8	9	6	3	0	0	9
บ้านโชคชัย	โกสุมฯ	82	10	1	9	9	0	0	0	9
บ้านศรีสุข	โกสุมฯ	69	7	0	7	6	1	0	0	7
บ้านแท่นเหนือ	โกสุมฯ	98	9	4	5	5	0	0	0	5
บ้านท่าเตือ	โกสุมฯ	44	5	2	3	3	0	0	0	3
บ้านแพงหนองเหนือ	โกสุมฯ	291	31	9	22	16	6	0	0	22
บ้านม่วงน้อย	โกสุมฯ	37	4	2	2	2	0	0	0	2
หนองโกวิทยกิจ	โกสุมฯ	216	12	3	9	5	4	0	0	9
บ้านโนนเมืองสองคอน	โกสุมฯ	143	20	3	17	7	8	2	0	17
บ้านเหล่าโพธิ์	โกสุมฯ	74	5	2	3	3	0	0	0	3
บ้านหนองบอนหัวหนองฯ	โกสุมฯ	212	26	4	22	17	5	0	0	22
บ้านโนนสัง	โกสุมฯ	65	10	5	5	5	0	0	0	5
บ้านหนองสระพังโนนสะอาด	โกสุมฯ	101	22	4	18	14	4	0	0	18
บ้านโนนราชินีโคกล่าม	โกสุมฯ	73	11	1	10	8	2	0	0	10
บ้านวังโพน	โกสุมฯ	342	31	3	28	28	0	0	0	28
บ้านเหล่าพ้อหา	โกสุมฯ	99	17	5	12	12	0	0	0	12
บ้านโคกกลาง	โกสุมฯ	79	11	3	8	8	0	0	0	8
บ้านหนองเขื่อน	โกสุมฯ	43	6	1	5	5	0	0	0	5
บ้านดอนจำปาดอนสวรรค์	โกสุมฯ	170	14	3	11	8	3	0	0	11
บ้านม่วงใหญ่ดอนน้อยวิทยา	โกสุมฯ	98	17	6	11	11	0	0	0	11
ชุมชนโพนงามโพนสว่าง	โกสุมฯ	250	26	4	22	7	13	2	0	22
บ้านวังยาววิทยายน	โกสุมฯ	314	26	0	26	22	2	0	2	26
หินแท่นเสริมศิลป์	โกสุมฯ	217	25	9	16	16	0	0	0	16
บ้านวังจาน	โกสุมฯ	100	13	3	10	9	1	0	0	10
บ้านดอนกลางนุกุลวิทย์	โกสุมฯ	162	24	6	18	18	0	0	0	18
บ้านทิพย์โสตน	โกสุมฯ	90	19	0	19	19	0	0	0	19
บ้านวังกุง	โกสุมฯ	125	16	4	12	5	7	0	0	12
หนองกุงศาลาน้ำเที่ยงวิทยากร	โกสุมฯ	276	27	6	21	21	0	0	0	21
บ้านบะหลวงหนองแวง	โกสุมฯ	96	13	3	10	8	2	0	0	10
บ้านเขื่อน (เขื่อนศึกษาการ)	โกสุมฯ	133	13	6	7	6	1	0	0	7

โรงเรียน	อำเภอ	จำนวนนักเรียนทุกชั้น	จำนวนนักเรียน ป.6			ป.6 (ปกติ)จำแนกตามผลคัดกรองการอ่านออกเสียง				
			(1)ปกติ+บกพร่อง ๑	(2)บกพร่อง ๑	ดั่งนั้น ปกติ	ดีมาก (คน)	ดี(คน)	พอใช้ (คน)	ปรับปรุง (คน)	รวม (คน)
บ้านโนนเนาว์	โกสุมฯ	100	9	1	8	8	0	0	0	8
บ้านโนนเมืองประชาสรรค์	โกสุมฯ	91	10	1	9	9	0	0	0	9
บ้านหนองบัวเรียน	โกสุมฯ	44	6	1	5	5	0	0	0	5
บ้านผักหนอก	โกสุมฯ	36	5	2	3	1	2	0	0	3
บ้านโนนนกหอ	โกสุมฯ	28	2	0	2	2	0	0	0	2
บ้านแห่งบริหารวิทย	โกสุมฯ	141	12	2	10	6	4	0	0	10
บ้านยางน้อย	โกสุมฯ	69	11	3	8	8	0	0	0	8
บ้านดอนสันติ	โกสุมฯ	158	25	6	19	19	0	0	0	19
บ้านโพหนอง	โกสุมฯ	25	5	0	5	5	0	0	0	5
บ้านโนนคัตเค้าคูยกอก	โกสุมฯ	44	6	1	5	5	0	0	0	5
บ้านป่าเป้า	โกสุมฯ	24	2	0	2	2	0	0	0	2
บ้านป่าปอ	โกสุมฯ	28	2	0	2	2	0	0	0	2
บ้านห้วยม่วง	โกสุมฯ	60	9	0	9	5	4	0	0	9
บ้านแก้งชิงแดง	โกสุมฯ	146	19	3	16	10	6	0	0	16
บ้านหนองกุงวันตีประชาสรรค์	โกสุมฯ	201	16	5	11	6	5	0	0	11
บ้านหัวขัว	โกสุมฯ	30	2	0	2	2	0	0	0	2
บ้านเขวาสะตืออีสาน	โกสุมฯ	82	10	0	10	6	4	0	0	10
บ้านแท่นโนนหนองคู	โกสุมฯ	109	14	4	10	5	5	0	0	10
บ้านยางสินไชย หนองหาด	โกสุมฯ	86	10	0	10	9	1	0	0	10
บ้านเหล่าหนองแคน	โกสุมฯ	102	11	5	6	6	0	0	0	6
บ้านหญ้าขาว	โกสุมฯ	65	7	1	6	3	3	0	0	6
บ้านหนองเหล็ก	โกสุมฯ	67	7	1	6	6	0	0	0	6
บ้านหนองแวงสวนกล้วย	โกสุมฯ	94	7	2	5	5	0	0	0	5
บ้านโนนสะอาดหนองหญ้าม้า	โกสุมฯ	102	7	1	6	6	0	0	0	6
บ้านหันคู่เหนือ	โกสุมฯ	134	15	3	12	12	0	0	0	12
บ้านนาล้อมโคกสว่าง	โกสุมฯ	63	3	1	2	1	1	0	0	2
บ้านหมากมายโพธิ์ทอง	โกสุมฯ	94	15	0	15	14	1	0	0	15
บ้านโนนสูงวังขอนจิก	โกสุมฯ	176	17	5	12	9	3	0	0	12
บ้านกอกหนองฝือ	โกสุมฯ	179	13	5	8	8	0	0	0	8
บ้านหนองปลาเซ็ง	โกสุมฯ	58	8	0	8	2	4	2	0	8
บ้านหินแท่นเมืองน้อย	โกสุมฯ	73	5	2	3	3	0	0	0	3
บ้านคุยแพง	โกสุมฯ	45	6	3	3	0	1	2	0	3

โรงเรียน	อำเภอ	จำนวนนักเรียนทุกชั้น	จำนวนนักเรียน ป.6			ป.6 (ปกติ)จำแนกตามผลคัดกรองการอ่านออกเสียง				
			(1)ปกติ+บกพร่อง	(2)บกพร่อง	ดั่งนั้นปกติ	ดีมาก (คน)	ดี(คน)	พอใช้ (คน)	ปรับปรุง (คน)	รวม (คน)
บ้านคุยเชือก	โกสุมฯ	64	12	3	9	9	0	0	0	9
บ้านปลาเดิดปลาปัดสำโรง	โกสุมฯ	107	13	5	8	8	0	0	0	8
บ้านสว่างยางท่าแจ้ง	โกสุมฯ	128	16	8	8	8	0	0	0	8
บ้านยางใหญ่	โกสุมฯ	81	7	2	5	5	0	0	0	5
บ้านคุยโพธิ์	โกสุมฯ	57	6	4	2	2	0	0	0	2
บ้านแก่งโกสุมท่างาม	โกสุมฯ	91	7	2	5	0	5	0	0	5
บ้านเลิงบัว	โกสุมฯ	61	8	0	8	5	3	0	0	8
บ้านเลิงใต้	โกสุมฯ	148	6	1	5	5	0	0	0	5
บ้านหนองหอยน้ำจ้อยฯ	โกสุมฯ	94	12	4	8	3	5	0	0	8
บ้านน้ำจ้อย	โกสุมฯ	0	0	0	0	0	0	0	0	0
บ้านเชียงยืน	เชียงยืน	1,498	126	15	111	62	34	11	4	111
บ้านสร้างแก้วหนองโป่ง	เชียงยืน	140	14	2	12	9	3	0	0	12
บ้านโคกสูง	เชียงยืน	142	12	2	10	10	0	0	0	10
บ้านโนนจิวหินแท้ศรีเชียงเหนือ	เชียงยืน	94	16	0	16	10	6	0	0	16
บ้านหนองคู (หนองคูวิทยาคาร)	เชียงยืน	110	14	4	10	10	0	0	0	10
ศิริราษฎร์หมากหญ้า	เชียงยืน	86	13	4	9	1	7	1	0	9
บ้านชีหนองจิก	เชียงยืน	35	9	1	8	6	2	0	0	8
บ้านหนองซอน	เชียงยืน	210	19	2	17	16	1	0	0	17
บ้านสีดาสระแก้ว	เชียงยืน	59	12	5	7	6	1	0	0	7
บ้านหนองไผ่	เชียงยืน	31	3	1	2	0	2	0	0	2
บ้านโพน	เชียงยืน	203	14	3	11	11	0	0	0	11
ไทยรัฐวิทยา 17 (บ้านมะโม)	เชียงยืน	73	14	7	7	5	2	0	0	7
บ้านแฝกโนนสำราญ	เชียงยืน	127	12	2	10	7	3	0	0	10
บ้านค้อ	เชียงยืน	33	4	0	4	0	2	2	0	4
บ้านสะอาดดอนเงิน	เชียงยืน	44	6	2	4	4	0	0	0	4
บ้านผำ	เชียงยืน	143	22	7	15	9	6	0	0	15
จินดาอารมณ์	เชียงยืน	34	1	0	1	0	1	0	0	1
บ้านขามเปี้ย	เชียงยืน	194	18	6	12	7	4	1	0	12
บ้านเชิงมิตรภาพที่ 139	เชียงยืน	95	7	3	4	4	0	0	0	4
บ้านกู่ทอง	เชียงยืน	31	5	1	4	4	0	0	0	4
บ้านเมืองเพ็ง	เชียงยืน	21	3	1	2	2	0	0	0	2
บ้านโจดบัวบาน	เชียงยืน	169	18	6	12	0	7	4	1	12

โรงเรียน	อำเภอ	จำนวนนักเรียนทุกชั้น	จำนวนนักเรียน ป.6			ป.6 (ปกติ)จำแนกตามผลคัดกรองการอ่านออกเสียง				
			(1)ปกติ+บกพร่อง ๑	(2)บกพร่อง ๑	ดั่งนั้น ปกติ	ดีมาก (คน)	ดี(คน)	พอใช้ (คน)	ปรับปรุง (คน)	รวม (คน)
บ้านหนองมันปลา	เขียงยี่น	54	9	1	8	7	1	0	0	8
บ้านหนองขาด	เขียงยี่น	39	5	1	4	3	1	0	0	4
บ้านจวนโนนสูง	เขียงยี่น	232	15	2	13	7	6	0	0	13
บ้านหนองมะเฒ่า	เขียงยี่น	38	3	1	2	1	1	0	0	2
บ้านท่ากระเสริม	เขียงยี่น	0	0	0	0	0	0	0	0	0
บ้านโคกข่า	เขียงยี่น	55	9	0	9	6	2	1	0	9
บ้านหนองแวง	เขียงยี่น	42	1	1	0	0	0	0	0	0
บ้านโนนศรีสวัสดิ์โนนสวรรค์	เขียงยี่น	82	9	4	5	4	1	0	0	5
บ้านเสือเผ่าหนองเรือวิทยา	เขียงยี่น	45	6	1	5	5	0	0	0	5
บ้านแบก (แบกสมบูรณวิทย์)	เขียงยี่น	130	20	3	17	17	0	0	0	17
บ้านทัพม้าดอนหันแกววิทยา	เขียงยี่น	162	13	3	10	9	1	0	0	10
บ้านเหล่าหนองบัวดอนโพธิ์	เขียงยี่น	105	11	5	6	4	2	0	0	6
บ้านหนองบุญชู	เขียงยี่น	28	8	2	6	6	0	0	0	6
บ้านหนองล่ำม	เขียงยี่น	78	7	2	5	5	0	0	0	5
บ้านนาทอง	เขียงยี่น	60	8	0	8	3	5	0	0	8
บ้านหนองเดิน	เขียงยี่น	29	5	0	5	3	2	0	0	5
บ้านกุดรัง	กุดรัง	104	12	5	7	2	5	0	0	7
บ้านหนองแสง	กุดรัง	276	32	6	26	14	6	6	0	26
บ้านกุดเม็ก	กุดรัง	106	11	5	6	4	2	0	0	6
บ้านสำโรงห้วยนาโนนจันทร์หอม	กุดรัง	168	16	5	11	8	3	0	0	11
บ้านหนองแคนโนนงามโชคชัย	กุดรัง	61	2	0	2	2	0	0	0	2
บ้านหัวช้าง	กุดรัง	96	10	5	5	4	1	0	0	5
บ้านหนองคลองหัวขัว	กุดรัง	120	18	5	13	7	6	0	0	13
บ้านเลิงแฝกบัวแก้ว	กุดรัง	164	22	2	20	17	2	1	0	20
บ้านศรีอรุณ	กุดรัง	32	3	0	3	0	2	1	0	3
บ้านบ่อแกบ่ทอง	กุดรัง	78	6	2	4	2	2	0	0	4
บ้านห้วยแคนโนนสูง	กุดรัง	182	13	6	7	7	0	0	0	7
บ้านหนองแวงสทคามวิทย์	กุดรัง	178	17	9	8	8	0	0	0	8
บ้านโสกคลอง	กุดรัง	119	17	0	17	6	10	1	0	17
บ้านหนองบอน	กุดรัง	87	11	2	9	5	3	0	1	9
บ้านจอมทอง	กุดรัง	54	8	2	6	3	3	0	0	6
บ้านโสกกาบดาวเรือง	กุดรัง	102	13	3	10	9	1	0	0	10

โรงเรียน	อำเภอ	จำนวนนักเรียนทุกชั้น	จำนวนนักเรียน ป.6			ป.6 (ปกติ)จำแนกตามผลคัดกรองการอ่านออกเสียง				
			(1)ปกติ+บกพร่อง ๑	(2)บกพร่อง ๑	ตั้งนั้นปกติ	ดีมาก (คน)	ดี(คน)	พอใช้ (คน)	ปรับปรุง (คน)	รวม (คน)
บ้านหนองแหน	กุฉีรัง	178	21	5	16	16	0	0	0	16
บ้านไพศาล (ลีล้อยอุทิศ)	กุฉีรัง	51	5	0	5	4	1	0	0	5
บ้านนาโพธิ์	กุฉีรัง	184	24	9	15	14	1	0	0	15
บ้านหนองโดน	กุฉีรัง	108	17	0	17	17	0	0	0	17
บ้านโนนสมบูรณ์	กุฉีรัง	106	7	2	5	3	2	0	0	5
บ้านหัวนาคำโนนสมบัติ	กุฉีรัง	89	9	4	5	3	2	0	0	5
บ้านโนนสะอาด	กุฉีรัง	65	7	2	5	5	0	0	0	5
อนุบาลชื่นชม	ชื่นชม	191	26	9	17	16	1	0	0	17
ชุมชนบ้านกุศปลาตุก	ชื่นชม	233	26	14	12	6	6	0	0	12
บ้านโนนทัน	ชื่นชม	58	13	5	8	0	8	0	0	8
ดอนสวรรค์หนองกุ้งใต้วิทยา	ชื่นชม	49	8	0	8	4	4	0	0	8
บ้านโคกกลางน้ำจั่นจอมศรี	ชื่นชม	86	5	2	3	2	1	0	0	3
บ้านหนองนาไร่เดียว	ชื่นชม	197	16	3	13	9	2	1	1	13
กระบาศวิทยาคาร	ชื่นชม	212	19	7	12	12	0	0	0	12
บ้านผักแว่น	ชื่นชม	50	7	0	7	7	0	0	0	7
บ้านสัมภพ	ชื่นชม	92	16	3	13	11	0	0	2	13
บ้านฝือ	ชื่นชม	83	6	1	5	5	0	0	0	5
บ้านหนองกุ้ง	ชื่นชม	167	14	3	11	6	4	1	0	11
บ้านกุศจอก	ชื่นชม	25	4	0	4	4	0	0	0	4
รวม		18,531	18,531	2,070	485	1,585	1,143	370	55	17
คิดเป็นร้อยละ						72.11	23.34	3.47	1.07	

โรงเรียน	อำเภอ	จำนวนนักเรียนทุกชั้น	จำนวนนักเรียน ป.6			ป.6 (ปกติ)จำแนกตามผลคัดกรองการอ่านรู้เรื่อง				
			(1)ปกติ+บกพร่อง	(2)บกพร่อง	ตั้งนั้นปกติ	ดีมาก (คน)	ดี(คน)	พอใช้ (คน)	ปรับปรุง (คน)	รวม (คน)
ศรีโกสุมวิทยามิตรภาพที่ 209	โกสุมฯ	1,538	230	62	168	32	35	43	58	168
บ้านสังข์ทอง	โกสุมฯ	192	18	0	18	4	9	5	0	18
บ้านดอนกลอยหนองยาง	โกสุมฯ	215	17	8	9	3	6	0	0	9
บ้านโชคชัย	โกสุมฯ	82	10	1	9	3	6	0	0	9
บ้านศรีสุข	โกสุมฯ	69	7	0	7	0	6	1	0	7
บ้านแท่นเหนือ	โกสุมฯ	98	9	4	5	2	3	0	0	5
บ้านท่าเตือ	โกสุมฯ	44	5	2	3	0	2	1	0	3
บ้านแพงหนองเหนือ	โกสุมฯ	291	31	9	22	19	2	0	1	22
บ้านม่วงน้อย	โกสุมฯ	37	4	2	2	1	1	0	0	2
หนองโกวิทยกิจ	โกสุมฯ	216	12	3	9	3	4	1	1	9
บ้านโนนเมืองสองคอน	โกสุมฯ	143	20	3	17	5	10	2	0	17
บ้านเหล่าโพธิ์	โกสุมฯ	74	5	2	3	2	1	0	0	3
บ้านหนองบอนหัวหนองฯ	โกสุมฯ	212	26	4	22	16	3	3	0	22
บ้านโนนสัง	โกสุมฯ	65	10	5	5	2	3	0	0	5
บ้านหนองสระพังโนนสะอาด	โกสุมฯ	101	22	4	18	4	8	6	0	18
บ้านโนนราชินีโคกล่าม	โกสุมฯ	73	11	1	10	3	5	2	0	10
บ้านวังโพน	โกสุมฯ	342	31	3	28	5	14	8	1	28
บ้านเหล่าพ้อหา	โกสุมฯ	99	17	5	12	8	4	0	0	12
บ้านโคกกลาง	โกสุมฯ	79	11	3	8	1	3	4	0	8
บ้านหนองเขื่อน	โกสุมฯ	43	6	1	5	2	3	0	0	5
บ้านดอนจำปาดอนสวรรค์	โกสุมฯ	170	14	3	11	0	6	3	2	11
บ้านม่วงใหญ่ดอนน้อยวิทยา	โกสุมฯ	98	17	6	11	1	9	1	0	11
ชุมชนโพนงามโพนสว่าง	โกสุมฯ	250	26	4	22	2	16	4	0	22
บ้านวังยาววิทยายน	โกสุมฯ	314	26	0	26	2	15	9	0	26
หินแท้เสริมศิลป์	โกสุมฯ	217	25	9	16	3	10	3	0	16
บ้านวังจาน	โกสุมฯ	100	13	3	10	2	6	2	0	10
บ้านดอนกลางนุกุลวิทย์	โกสุมฯ	162	24	6	18	2	13	3	0	18
บ้านทิพย์โสด	โกสุมฯ	90	19	0	19	8	10	1	0	19
บ้านวังกุง	โกสุมฯ	125	16	4	12	2	8	2	0	12
หนองกุงศาลาน้ำเที่ยงวิทยากร	โกสุมฯ	276	27	6	21	2	6	12	1	21
บ้านบะหลวงหนองแวง	โกสุมฯ	96	13	3	10	1	5	4	0	10
บ้านเขื่อน (เขื่อนศึกษาการ)	โกสุมฯ	133	13	6	7	3	3	1	0	7

โรงเรียน	อำเภอ	จำนวนนักเรียนทุกชั้น	จำนวนนักเรียน ป.6			ป.6 (ปกติ)จำแนกตามผลคัดกรองการอ่านรู้เรื่อง				
			(1)ปกติ+บกพร่อง ๑	(2)บกพร่อง ๑	ดั่งนั้น ปกติ	ดีมาก (คน)	ดี(คน)	พอใช้ (คน)	ปรับปรุง (คน)	รวม (คน)
บ้านโนนเนาว์	โกสุมฯ	100	9	1	8	5	2	1	0	8
บ้านโนนเมืองประชาสรรค์	โกสุมฯ	91	10	1	9	0	9	0	0	9
บ้านหนองบัวเรียน	โกสุมฯ	44	6	1	5	0	5	0	0	5
บ้านผักหนอก	โกสุมฯ	36	5	2	3	0	3	0	0	3
บ้านโนนนกหอ	โกสุมฯ	28	2	0	2	1	1	0	0	2
บ้านแห่งบริหารวิทย	โกสุมฯ	141	12	2	10	1	3	5	1	10
บ้านยางน้อย	โกสุมฯ	69	11	3	8	0	4	4	0	8
บ้านดอนสันติ	โกสุมฯ	158	25	6	19	1	8	10	0	19
บ้านโพหนอง	โกสุมฯ	25	5	0	5	1	2	2	0	5
บ้านโนนคัคเค้าคูกอก	โกสุมฯ	44	6	1	5	0	0	5	0	5
บ้านป่าเป้า	โกสุมฯ	24	2	0	2	0	2	0	0	2
บ้านป่าปอ	โกสุมฯ	28	2	0	2	0	1	1	0	2
บ้านห้วยม่วง	โกสุมฯ	60	9	0	9	1	5	3	0	9
บ้านแก้งชิงแดง	โกสุมฯ	146	19	3	16	1	7	7	1	16
บ้านหนองกุงวันตีประชาสรรค์	โกสุมฯ	201	16	5	11	0	6	5	0	11
บ้านหัวขัว	โกสุมฯ	30	2	0	2	0	2	0	0	2
บ้านเขวาสะตืออีสาน	โกสุมฯ	82	10	0	10	0	3	6	1	10
บ้านแท่นโนนหนองคู	โกสุมฯ	109	14	4	10	0	2	8	0	10
บ้านยางสินไชย หนองหาด	โกสุมฯ	86	10	0	10	2	7	1	0	10
บ้านเหล่าหนองแคน	โกสุมฯ	102	11	5	6	4	2	0	0	6
บ้านหญ้าขาว	โกสุมฯ	65	7	1	6	2	4	0	0	6
บ้านหนองเหล็ก	โกสุมฯ	67	7	1	6	0	4	2	0	6
บ้านหนองแวงสวนกล้วย	โกสุมฯ	94	7	2	5	3	2	0	0	5
บ้านโนนสะอาดหนองหญ้าม้า	โกสุมฯ	102	7	1	6	1	3	2	0	6
บ้านหันดู่เหนือ	โกสุมฯ	134	15	3	12	3	6	3	0	12
บ้านนาล้อมโคกสว่าง	โกสุมฯ	63	3	1	2	0	1	1	0	2
บ้านหมากมายโพธิ์ทอง	โกสุมฯ	94	15	0	15	4	6	5	0	15
บ้านโนนสูงวังขอนจิก	โกสุมฯ	176	17	5	12	0	8	4	0	12
บ้านกอกหนองฝือ	โกสุมฯ	179	13	5	8	0	1	7	0	8
บ้านหนองปลาเซ็ง	โกสุมฯ	58	8	0	8	0	5	3	0	8
บ้านหินแท่นเมืองน้อย	โกสุมฯ	73	5	2	3	2	1	0	0	3
บ้านคุยแพง	โกสุมฯ	45	6	3	3	0	1	2	0	3

โรงเรียน	อำเภอ	จำนวนนักเรียนทุกชั้น	จำนวนนักเรียน ป.6			ป.6 (ปกติ)จำแนกตามผลคัดกรองการอ่านรู้เรื่อง				
			(1)ปกติ+บกพร่อง	(2)บกพร่อง	ดั่งนั้นปกติ	ดีมาก (คน)	ดี(คน)	พอใช้ (คน)	ปรับปรุง (คน)	รวม (คน)
บ้านคุยเชือก	โกสุมฯ	64	12	3	9	2	5	2	0	9
บ้านปลาเดิดปลาปัดสำโรง	โกสุมฯ	107	13	5	8	2	5	1	0	8
บ้านสว่างยางท่าแจ้ง	โกสุมฯ	128	16	8	8	8	0	0	0	8
บ้านยางใหญ่	โกสุมฯ	81	7	2	5	1	3	1	0	5
บ้านคุยโพธิ์	โกสุมฯ	57	6	4	2	1	1	0	0	2
บ้านแก่งโกสุมท่างาม	โกสุมฯ	91	7	2	5	3	2	0	0	5
บ้านเลิงบัว	โกสุมฯ	61	8	0	8	0	4	4	0	8
บ้านเลิงใต้	โกสุมฯ	148	6	1	5	0	2	3	0	5
บ้านหนองหอยน้ำจ้อยฯ	โกสุมฯ	94	12	4	8	0	3	5	0	8
บ้านน้ำจ้อย	โกสุมฯ	0	0	0	0	0	0	0	0	0
บ้านเชียงยืน	เชียงยืน	1,498	126	15	111	21	45	45	0	111
บ้านสร้างแก้วหนองโป่ง	เชียงยืน	140	14	2	12	2	7	3	0	12
บ้านโคกสูง	เชียงยืน	142	12	2	10	2	7	1	0	10
บ้านโนนจิวหินแท้ศรีเชียงเหนือ	เชียงยืน	94	16	0	16	1	12	3	0	16
บ้านหนองคู (หนองคูวิทยาคาร)	เชียงยืน	110	14	4	10	1	9	0	0	10
ศิริราษฎร์หมากหญ้า	เชียงยืน	86	13	4	9	0	4	5	0	9
บ้านชีหนองจิก	เชียงยืน	35	9	1	8	5	3	0	0	8
บ้านหนองซอน	เชียงยืน	210	19	2	17	0	17	0	0	17
บ้านสีดาสระแก้ว	เชียงยืน	59	12	5	7	2	5	0	0	7
บ้านหนองไผ่	เชียงยืน	31	3	1	2	0	2	0	0	2
บ้านโพน	เชียงยืน	203	14	3	11	0	5	6	0	11
ไทยรัฐวิทยา 17 (บ้านมะโม)	เชียงยืน	73	14	7	7	1	4	2	0	7
บ้านแฝกโนนสำราญ	เชียงยืน	127	12	2	10	3	7	0	0	10
บ้านค้อ	เชียงยืน	33	4	0	4	0	4	0	0	4
บ้านสะอาดดอนเงิน	เชียงยืน	44	6	2	4	1	3	0	0	4
บ้านผำ	เชียงยืน	143	22	7	15	2	6	7	0	15
จินดาอารมณ์	เชียงยืน	34	1	0	1	0	1	0	0	1
บ้านขามเปี้ย	เชียงยืน	194	18	6	12	1	7	4	0	12
บ้านเชิงมิตรภาพที่ 139	เชียงยืน	95	7	3	4	0	4	0	0	4
บ้านกู่ทอง	เชียงยืน	31	5	1	4	4	0	0	0	4
บ้านเมืองเพ็ง	เชียงยืน	21	3	1	2	0	1	1	0	2
บ้านโจดบัวบาน	เชียงยืน	169	18	6	12	7	2	1	2	12

โรงเรียน	อำเภอ	จำนวนนักเรียนทุกชั้น	จำนวนนักเรียน ป.6			ป.6 (ปกติ)จำแนกตามผลคัดกรองการอ่านรู้เรื่อง				
			(1)ปกติ+บกพร่อง ๑	(2)บกพร่อง ๑	ดั่งนั้นปกติ	ดีมาก (คน)	ดี(คน)	พอใช้ (คน)	ปรับปรุง (คน)	รวม (คน)
บ้านหนองมันปลา	เขียงยืน	54	9	1	8	1	1	6	0	8
บ้านหนองขาด	เขียงยืน	39	5	1	4	0	0	3	1	4
บ้านจานโนนสูง	เขียงยืน	232	15	2	13	5	4	4	0	13
บ้านหนองมะเฒ่า	เขียงยืน	38	3	1	2	2	0	0	0	2
บ้านท่ากระเสริม	เขียงยืน	0	0	0	0	0	0	0	0	0
บ้านโคกข่า	เขียงยืน	55	9	0	9	7	1	1	0	9
บ้านหนองแวง	เขียงยืน	42	1	1	0	0	0	0	0	0
บ้านโนนศรีสวัสดิ์โนนสวรรค์	เขียงยืน	82	9	4	5	1	2	1	1	5
บ้านเสือเผ่าหนองเรือวิทยา	เขียงยืน	45	6	1	5	0	3	2	0	5
บ้านแบก (แบกสมบูรณวิทย์)	เขียงยืน	130	20	3	17	3	10	4	0	17
บ้านทัพม้าดอนหันแกววิทยา	เขียงยืน	162	13	3	10	6	4	0	0	10
บ้านเหล่าหนองบัวดอนโพธิ์	เขียงยืน	105	11	5	6	0	2	4	0	6
บ้านหนองบุญชู	เขียงยืน	28	8	2	6	2	4	0	0	6
บ้านหนองล้าม	เขียงยืน	78	7	2	5	3	2	0	0	5
บ้านนาทอง	เขียงยืน	60	8	0	8	1	3	4	0	8
บ้านหนองเดิน	เขียงยืน	29	5	0	5	0	2	3	0	5
บ้านกุดรัง	กุดรัง	104	12	5	7	1	4	1	1	7
บ้านหนองแสง	กุดรัง	276	32	6	26	1	12	11	2	26
บ้านกุดเม็ก	กุดรัง	106	11	5	6	0	3	3	0	6
บ้านสำโรงห้วยนาโนนจันทร์หอม	กุดรัง	168	16	5	11	0	2	9	0	11
บ้านหนองแคนโนนงามโชคชัย	กุดรัง	61	2	0	2	0	2	0	0	2
บ้านหัวช้าง	กุดรัง	96	10	5	5	2	3	0	0	5
บ้านหนองคลองหัวขัว	กุดรัง	120	18	5	13	1	7	5	0	13
บ้านเลิงแฝกบัวแก้ว	กุดรัง	164	22	2	20	4	14	2	0	20
บ้านศรีอรุณ	กุดรัง	32	3	0	3	3	0	0	0	3
บ้านบ่อแกบ่ทอง	กุดรัง	78	6	2	4	0	2	1	1	4
บ้านห้วยแคนโนนสูง	กุดรัง	182	13	6	7	2	3	2	0	7
บ้านหนองแวงสทคามวิทย์	กุดรัง	178	17	9	8	1	7	0	0	8
บ้านโสกคลอง	กุดรัง	119	17	0	17	7	8	2	0	17
บ้านหนองบอน	กุดรัง	87	11	2	9	0	5	2	2	9
บ้านจอมทอง	กุดรัง	54	8	2	6	1	4	1	0	6
บ้านโสกกาวดาวเรือง	กุดรัง	102	13	3	10	2	8	0	0	10

โรงเรียน	อำเภอ	จำนวนนักเรียนทุกชั้น	จำนวนนักเรียน ป.6			ป.6 (ปกติ)จำแนกตามผลคัดกรองการอ่านรู้เรื่อง				
			(1)ปกติ+บกพร่อง ๑	(2)บกพร่อง ๑	ดิ่งนั้นปกติ	ดีมาก (คน)	ดี(คน)	พอใช้ (คน)	ปรับปรุง (คน)	รวม (คน)
บ้านหนองแหน	กุฉีรัง	178	21	5	16	0	8	8	0	16
บ้านไพศาล (ลีล้อยอุทิศ)	กุฉีรัง	51	5	0	5	0	3	2	0	5
บ้านนาโพธิ์	กุฉีรัง	184	24	9	15	6	7	2	0	15
บ้านหนองโดน	กุฉีรัง	108	17	0	17	7	7	3	0	17
บ้านโนนสมบูรณ์	กุฉีรัง	106	7	2	5	1	2	2	0	5
บ้านหัวนาคำโนนสมบัติ	กุฉีรัง	89	9	4	5	0	3	2	0	5
บ้านโนนสะอาด	กุฉีรัง	65	7	2	5	0	3	2	0	5
อนุบาลชื่นชม	ชื่นชม	191	26	9	17	2	14	1	0	17
ชุมชนบ้านกุศปลาตุ๊ก	ชื่นชม	233	26	14	12	3	6	3	0	12
บ้านโนนทัน	ชื่นชม	58	13	5	8	0	7	1	0	8
ดอนสวรรค์หนองกุ้งใต้วิทยา	ชื่นชม	49	8	0	8	1	3	4	0	8
บ้านโคกกลางน้ำจั่นจอมศรี	ชื่นชม	86	5	2	3	0	1	2	0	3
บ้านหนองนาไร่เดียว	ชื่นชม	197	16	3	13	0	6	6	1	13
กระบาศาวิทยาการ	ชื่นชม	212	19	7	12	3	8	1	0	12
บ้านผักแว่น	ชื่นชม	50	7	0	7	6	1	0	0	7
บ้านสัมภพ	ชื่นชม	92	16	3	13	3	5	1	4	13
บ้านฝือ	ชื่นชม	83	6	1	5	0	0	4	1	5
บ้านหนองกุ้ง	ชื่นชม	167	14	3	11	1	6	4	0	11
บ้านกุศจอก	ชื่นชม	25	4	0	4	0	2	2	0	4
รวม		18,531	18,531	2,070	1,585	334	745	423	83	1,585
คิดเป็นร้อยละ						21.07	47.00	26.69	5.24	

โรงเรียน	อำเภอ	จำนวนนักเรียนทุกชั้น	จำนวนนักเรียน ป.6			ป.6 (ปกติ)จำแนกตามผลคัดกรองการเขียนเรื่อง				
			(1)ปกติ+บกพร่อง	(2)บกพร่อง	ตั้งนั้นปกติ	ดีมาก (คน)	ดี(คน)	พอใช้ (คน)	ปรับปรุง (คน)	รวม (คน)
ศรีโกสุมวิทยามิตรภาพที่ 209	โกสุมฯ	1,538	230	62	168	96	33	30	9	168
บ้านสังข์ทอง	โกสุมฯ	192	18	0	18	1	12	5	0	18
บ้านดอนกลอยหนองยาง	โกสุมฯ	215	17	8	9	6	3	0	0	9
บ้านโชคชัย	โกสุมฯ	82	10	1	9	6	3	0	0	9
บ้านศรีสุข	โกสุมฯ	69	7	0	7	6	1	0	0	7
บ้านแท่นเหนือ	โกสุมฯ	98	9	4	5	2	3	0	0	5
บ้านท่าเตือ	โกสุมฯ	44	5	2	3	3	0	0	0	3
บ้านแพงหนองเหนือ	โกสุมฯ	291	31	9	22	16	6	0	0	22
บ้านม่วงน้อย	โกสุมฯ	37	4	2	2	1	1	0	0	2
หนองโกวิทยกิจ	โกสุมฯ	216	12	3	9	8	1	0	0	9
บ้านโนนเมืองสองคอน	โกสุมฯ	143	20	3	17	6	7	4	0	17
บ้านเหล่าโพธิ์	โกสุมฯ	74	5	2	3	1	2	0	0	3
บ้านหนองบอนหัวหนองฯ	โกสุมฯ	212	26	4	22	13	5	4	0	22
บ้านโนนสัง	โกสุมฯ	65	10	5	5	5	0	0	0	5
บ้านหนองสระพังโนนสะอาด	โกสุมฯ	101	22	4	18	7	10	1	0	18
บ้านโนนราชินีโคกล่าม	โกสุมฯ	73	11	1	10	4	6	0	0	10
บ้านวังโพน	โกสุมฯ	342	31	3	28	16	11	1	0	28
บ้านเหล่าพ้อหา	โกสุมฯ	99	17	5	12	9	3	0	0	12
บ้านโคกกลาง	โกสุมฯ	79	11	3	8	3	5	0	0	8
บ้านหนองเขื่อน	โกสุมฯ	43	6	1	5	5	0	0	0	5
บ้านดอนจำปาดอนสวรรค์	โกสุมฯ	170	14	3	11	5	2	3	1	11
บ้านม่วงใหญ่ดอนน้อยวิทยา	โกสุมฯ	98	17	6	11	9	2	0	0	11
ชุมชนโพนงามโพนสว่าง	โกสุมฯ	250	26	4	22	2	8	10	2	22
บ้านวังยาววิทยายน	โกสุมฯ	314	26	0	26	14	8	4	0	26
หินแท่นเสริมศิลป์	โกสุมฯ	217	25	9	16	10	6	0	0	16
บ้านวังจาน	โกสุมฯ	100	13	3	10	5	5	0	0	10
บ้านดอนกลางนุกุลวิทย์	โกสุมฯ	162	24	6	18	14	4	0	0	18
บ้านทิพย์โสศ	โกสุมฯ	90	19	0	19	6	6	7	0	19
บ้านวังกุง	โกสุมฯ	125	16	4	12	4	8	0	0	12
หนองกุงศาลาน้ำเที่ยงวิทยากร	โกสุมฯ	276	27	6	21	11	8	2	0	21
บ้านบะหลวหนองแวง	โกสุมฯ	96	13	3	10	6	4	0	0	10
บ้านเขื่อน (เขื่อนศึกษาการ)	โกสุมฯ	133	13	6	7	7	0	0	0	7

โรงเรียน	อำเภอ	จำนวนนักเรียนทุกชั้น	จำนวนนักเรียน ป.6			ป.6 (ปกติ)จำแนกตามผลคัดกรองการเขียนเรื่อง				
			(1)ปกติ+บกพร่อง	(2)บกพร่อง	ดั่งนั้นปกติ	ดีมาก (คน)	ดี(คน)	พอใช้ (คน)	ปรับปรุง (คน)	รวม (คน)
บ้านโนนเนาว์	โกสุมฯ	100	9	1	8	8	0	0	0	8
บ้านโนนเมืองประชาสรรค์	โกสุมฯ	91	10	1	9	8	1	0	0	9
บ้านหนองบัวเรียน	โกสุมฯ	44	6	1	5	5	0	0	0	5
บ้านผักหนอก	โกสุมฯ	36	5	2	3	0	2	1	0	3
บ้านโนนนกหอ	โกสุมฯ	28	2	0	2	2	0	0	0	2
บ้านแห่งบริหารวิทย	โกสุมฯ	141	12	2	10	6	0	4	0	10
บ้านยางน้อย	โกสุมฯ	69	11	3	8	5	3	0	0	8
บ้านดอนสันติ	โกสุมฯ	158	25	6	19	12	3	4	0	19
บ้านโพหนอง	โกสุมฯ	25	5	0	5	4	1	0	0	5
บ้านโนนคัดเค้าคูยกอก	โกสุมฯ	44	6	1	5	2	3	0	0	5
บ้านป่าเป้า	โกสุมฯ	24	2	0	2	1	1	0	0	2
บ้านป่าปอ	โกสุมฯ	28	2	0	2	2	0	0	0	2
บ้านห้วยม่วง	โกสุมฯ	60	9	0	9	5	3	1	0	9
บ้านแก้งชิงแดง	โกสุมฯ	146	19	3	16	3	8	3	2	16
บ้านหนองกุงวันดีประชาสรรค์	โกสุมฯ	201	16	5	11	4	6	1	0	11
บ้านหัวขัว	โกสุมฯ	30	2	0	2	2	0	0	0	2
บ้านเขวาสะตืออีสาน	โกสุมฯ	82	10	0	10	5	4	1	0	10
บ้านแท่นโนนหนองคู	โกสุมฯ	109	14	4	10	6	4	0	0	10
บ้านยางสินไชย หนองหาด	โกสุมฯ	86	10	0	10	3	7	0	0	10
บ้านเหล่าหนองแคน	โกสุมฯ	102	11	5	6	6	0	0	0	6
บ้านหญ้าขาว	โกสุมฯ	65	7	1	6	2	4	0	0	6
บ้านหนองเหล็ก	โกสุมฯ	67	7	1	6	4	2	0	0	6
บ้านหนองแวงสวนกล้วย	โกสุมฯ	94	7	2	5	5	0	0	0	5
บ้านโนนสะอาดหนองหญ้าม้า	โกสุมฯ	102	7	1	6	6	0	0	0	6
บ้านหันดู่เหนือ	โกสุมฯ	134	15	3	12	3	6	3	0	12
บ้านนาล้อมโคกสว่าง	โกสุมฯ	63	3	1	2	2	0	0	0	2
บ้านหมากมายโพธิ์ทอง	โกสุมฯ	94	15	0	15	13	2	0	0	15
บ้านโนนสูงวังขอนจิก	โกสุมฯ	176	17	5	12	5	5	2	0	12
บ้านกอกหนองฝื่อ	โกสุมฯ	179	13	5	8	0	4	4	0	8
บ้านหนองปลาเซ็ง	โกสุมฯ	58	8	0	8	1	4	3	0	8
บ้านหินแท่นเมืองน้อย	โกสุมฯ	73	5	2	3	3	0	0	0	3
บ้านคุยแพง	โกสุมฯ	45	6	3	3	0	1	2	0	3

โรงเรียน	อำเภอ	จำนวนนักเรียนทุกชั้น	จำนวนนักเรียน ป.6			ป.6 (ปกติ)จำแนกตามผลคัดกรองการเขียนเรื่อง				
			(1)ปกติ+บกพร่อง	(2)บกพร่อง	ดั่งนั้นปกติ	ดีมาก (คน)	ดี(คน)	พอใช้ (คน)	ปรับปรุง (คน)	รวม (คน)
บ้านคุยเชือก	โกสุมฯ	64	12	3	9	5	4	0	0	9
บ้านปลาเดิดปลาปัดสำโรง	โกสุมฯ	107	13	5	8	6	2	0	0	8
บ้านสว่างยางท่าแจ้ง	โกสุมฯ	128	16	8	8	7	1	0	0	8
บ้านยางใหญ่	โกสุมฯ	81	7	2	5	1	3	1	0	5
บ้านคุยโพธิ์	โกสุมฯ	57	6	4	2	1	1	0	0	2
บ้านแก่งโกสุมท่างาม	โกสุมฯ	91	7	2	5	2	2	1	0	5
บ้านเลิงบัว	โกสุมฯ	61	8	0	8	4	4	0	0	8
บ้านเลิงใต้	โกสุมฯ	148	6	1	5	3	2	0	0	5
บ้านหนองหอยน้ำจ้อยฯ	โกสุมฯ	94	12	4	8	2	6	0	0	8
บ้านน้ำจ้อย	โกสุมฯ	0	0	0	0	0	0	0	0	0
บ้านเชียงยืน	เชียงยืน	1,498	126	15	111	35	25	47	4	111
บ้านสร้างแก้วหนองโป่ง	เชียงยืน	140	14	2	12	1	10	1	0	12
บ้านโคกสูง	เชียงยืน	142	12	2	10	6	2	2	0	10
บ้านโนนจิวหินแท้ศรีเชียงเหนือ	เชียงยืน	94	16	0	16	12	4	0	0	16
บ้านหนองคู (หนองคูวิทยาคาร)	เชียงยืน	110	14	4	10	6	4	0	0	10
ศิริราษฎร์หมากหญ้า	เชียงยืน	86	13	4	9	4	5	0	0	9
บ้านชีหนองจิก	เชียงยืน	35	9	1	8	7	1	0	0	8
บ้านหนองซอน	เชียงยืน	210	19	2	17	7	10	0	0	17
บ้านสีดาสระแก้ว	เชียงยืน	59	12	5	7	3	4	0	0	7
บ้านหนองไผ่	เชียงยืน	31	3	1	2	0	0	2	0	2
บ้านโพน	เชียงยืน	203	14	3	11	6	3	2	0	11
ไทยรัฐวิทยา 17 (บ้านมะโม)	เชียงยืน	73	14	7	7	4	2	1	0	7
บ้านแฝกโนนสำราญ	เชียงยืน	127	12	2	10	3	7	0	0	10
บ้านค้อ	เชียงยืน	33	4	0	4	0	3	1	0	4
บ้านสะอาดดอนเงิน	เชียงยืน	44	6	2	4	1	3	0	0	4
บ้านผำ	เชียงยืน	143	22	7	15	1	12	2	0	15
จินดาอารมณ์	เชียงยืน	34	1	0	1	0	1	0	0	1
บ้านขามเปี้ย	เชียงยืน	194	18	6	12	6	4	2	0	12
บ้านเชิงมิตรภาพที่ 139	เชียงยืน	95	7	3	4	2	2	0	0	4
บ้านกู่ทอง	เชียงยืน	31	5	1	4	3	1	0	0	4
บ้านเมืองเพ็ง	เชียงยืน	21	3	1	2	1	0	1	0	2
บ้านโจดบัวบาน	เชียงยืน	169	18	6	12	4	5	1	2	12

โรงเรียน	อำเภอ	จำนวนนักเรียนทุกชั้น	จำนวนนักเรียน ป.6			ป.6 (ปกติ)จำแนกตามผลคัดกรองการเขียนเรื่อง				
			(1)ปกติ+บกพร่อง ๑	(2)บกพร่อง ๑	ดั่งนั้นปกติ	ดีมาก (คน)	ดี(คน)	พอใช้ (คน)	ปรับปรุง (คน)	รวม (คน)
บ้านหนองมันปลา	เขียงยี่น	54	9	1	8	5	1	2	0	8
บ้านหนองขาด	เขียงยี่น	39	5	1	4	2	2	0	0	4
บ้านจวนโนนสูง	เขียงยี่น	232	15	2	13	4	5	4	0	13
บ้านหนองมะเฒ่า	เขียงยี่น	38	3	1	2	1	1	0	0	2
บ้านท่ากระเสริม	เขียงยี่น	0	0	0	0	0	0	0	0	0
บ้านโคกข่า	เขียงยี่น	55	9	0	9	6	2	1	0	9
บ้านหนองแวง	เขียงยี่น	42	1	1	0	0	0	0	0	0
บ้านโนนศรีสวัสดิ์โนนสวรรค์	เขียงยี่น	82	9	4	5	3	2	0	0	5
บ้านเสือเผ่าหนองเรือวิทยา	เขียงยี่น	45	6	1	5	3	2	0	0	5
บ้านแบก (แบกสมบูรณวิทย์)	เขียงยี่น	130	20	3	17	12	5	0	0	17
บ้านทัพม้าดอนหันแกววิทยา	เขียงยี่น	162	13	3	10	10	0	0	0	10
บ้านเหล่าหนองบัวดอนโพธิ์	เขียงยี่น	105	11	5	6	2	3	1	0	6
บ้านหนองบุญชู	เขียงยี่น	28	8	2	6	1	5	0	0	6
บ้านหนองล่ำม	เขียงยี่น	78	7	2	5	5	0	0	0	5
บ้านนาทอง	เขียงยี่น	60	8	0	8	3	4	1	0	8
บ้านหนองเดิน	เขียงยี่น	29	5	0	5	2	3	0	0	5
บ้านกุดรัง	กุดรัง	104	12	5	7	1	4	2	0	7
บ้านหนองแสง	กุดรัง	276	32	6	26	12	3	8	3	26
บ้านกุดเม็ก	กุดรัง	106	11	5	6	4	2	0	0	6
บ้านสำโรงห้วยนาโนนจันทร์หอม	กุดรัง	168	16	5	11	2	9	0	0	11
บ้านหนองแคนโนนงามโชคชัย	กุดรัง	61	2	0	2	0	2	0	0	2
บ้านหัวช้าง	กุดรัง	96	10	5	5	2	3	0	0	5
บ้านหนองคลองหัวขัว	กุดรัง	120	18	5	13	3	7	3	0	13
บ้านเลิงแฝกบัวแก้ว	กุดรัง	164	22	2	20	6	12	2	0	20
บ้านศรีอรุณ	กุดรัง	32	3	0	3	1	2	0	0	3
บ้านบ่อแกบ่ทอง	กุดรัง	78	6	2	4	4	0	0	0	4
บ้านห้วยแคนโนนสูง	กุดรัง	182	13	6	7	2	5	0	0	7
บ้านหนองแวงสทคามวิทย์	กุดรัง	178	17	9	8	8	0	0	0	8
บ้านโสกคลอง	กุดรัง	119	17	0	17	6	11	0	0	17
บ้านหนองบอน	กุดรัง	87	11	2	9	5	3	0	1	9
บ้านจอมทอง	กุดรัง	54	8	2	6	2	4	0	0	6
บ้านโสกกาวดาวเรือง	กุดรัง	102	13	3	10	9	1	0	0	10

โรงเรียน	อำเภอ	จำนวนนักเรียนทุกชั้น	จำนวนนักเรียน ป.6			ป.6 (ปกติ)จำแนกตามผลคัดกรองการเขียนเรื่อง				
			(1)ปกติ+บกพร่อง ๑	(2)บกพร่อง ๑	ดั่งนั้นปกติ	ดีมาก (คน)	ดี(คน)	พอใช้ (คน)	ปรับปรุง (คน)	รวม (คน)
บ้านหนองแหน	กุฉีรัง	178	21	5	16	4	9	3	0	16
บ้านไพศาล (ลีล้อยอุทิศ)	กุฉีรัง	51	5	0	5	2	3	0	0	5
บ้านนาโพธิ์	กุฉีรัง	184	24	9	15	14	1	0	0	15
บ้านหนองโดน	กุฉีรัง	108	17	0	17	11	6	0	0	17
บ้านโนนสมบูรณ์	กุฉีรัง	106	7	2	5	3	2	0	0	5
บ้านหัวนาคำโนนสมบัติ	กุฉีรัง	89	9	4	5	3	2	0	0	5
บ้านโนนสะอาด	กุฉีรัง	65	7	2	5	1	4	0	0	5
อนุบาลชื่นชม	ชื่นชม	191	26	9	17	3	12	2	0	17
ชุมชนบ้านกุศปลาตุก	ชื่นชม	233	26	14	12	6	3	3	0	12
บ้านโนนทัน	ชื่นชม	58	13	5	8	8	0	0	0	8
ดอนสวรรค์หนองกุ้งใต้วิทยา	ชื่นชม	49	8	0	8	3	3	2	0	8
บ้านโคกกลางน้ำจั่นจอมศรี	ชื่นชม	86	5	2	3	3	0	0	0	3
บ้านหนองนาไร่เดียว	ชื่นชม	197	16	3	13	8	4	1	0	13
กระบาศวิทยาคาร	ชื่นชม	212	19	7	12	4	8	0	0	12
บ้านผักแว่น	ชื่นชม	50	7	0	7	7	0	0	0	7
บ้านสัมภพ	ชื่นชม	92	16	3	13	6	3	1	3	13
บ้านฝือ	ชื่นชม	83	6	1	5	5	0	0	0	5
บ้านหนองกุ้ง	ชื่นชม	167	14	3	11	8	2	1	0	11
บ้านกุศจอก	ชื่นชม	25	4	0	4	4	0	0	0	4
รวม		18,531	18,531	2,070	1,585	812	545	201	27	1,585
คิดเป็นร้อยละ						51.23	34.38	12.68	1.70	

